

Il criminale agguato contro la sede universitaria del PCI a San Lorenzo

Oggi mobilitazione straordinaria del partito e della FGCI

Da dentro una «Mini» sparano cinque colpi contro i compagni che escono dalla sezione

Un grande dialogo di massa con le giovani generazioni

I killer hanno fatto fuoco a altezza d'uomo - In frantumi i vetri delle macchine - Ritrovata l'auto rubata - Immediata è stata la risposta popolare all'ennesima aggressione armata dei terroristi

Incontri, iniziative, dibattiti in tutti i quartieri, davanti alle scuole, nei centri della provincia - Un impegno capillare che vede impegnate tutte le sezioni e i circoli

La DC diserta la riunione dal Prefetto sulla campagna elettorale

Le questioni sul tappeto - le cose da discutere e sulle quali mettere l'accento erano importanti: garantire, in sostanza, che questi ultimi giorni di campagna elettorale si svolgessero correttamente, senza incidenti, in un clima sereno, civile, disteso. E che anche nei giorni del voto, niente disturbasse le operazioni elettorali.

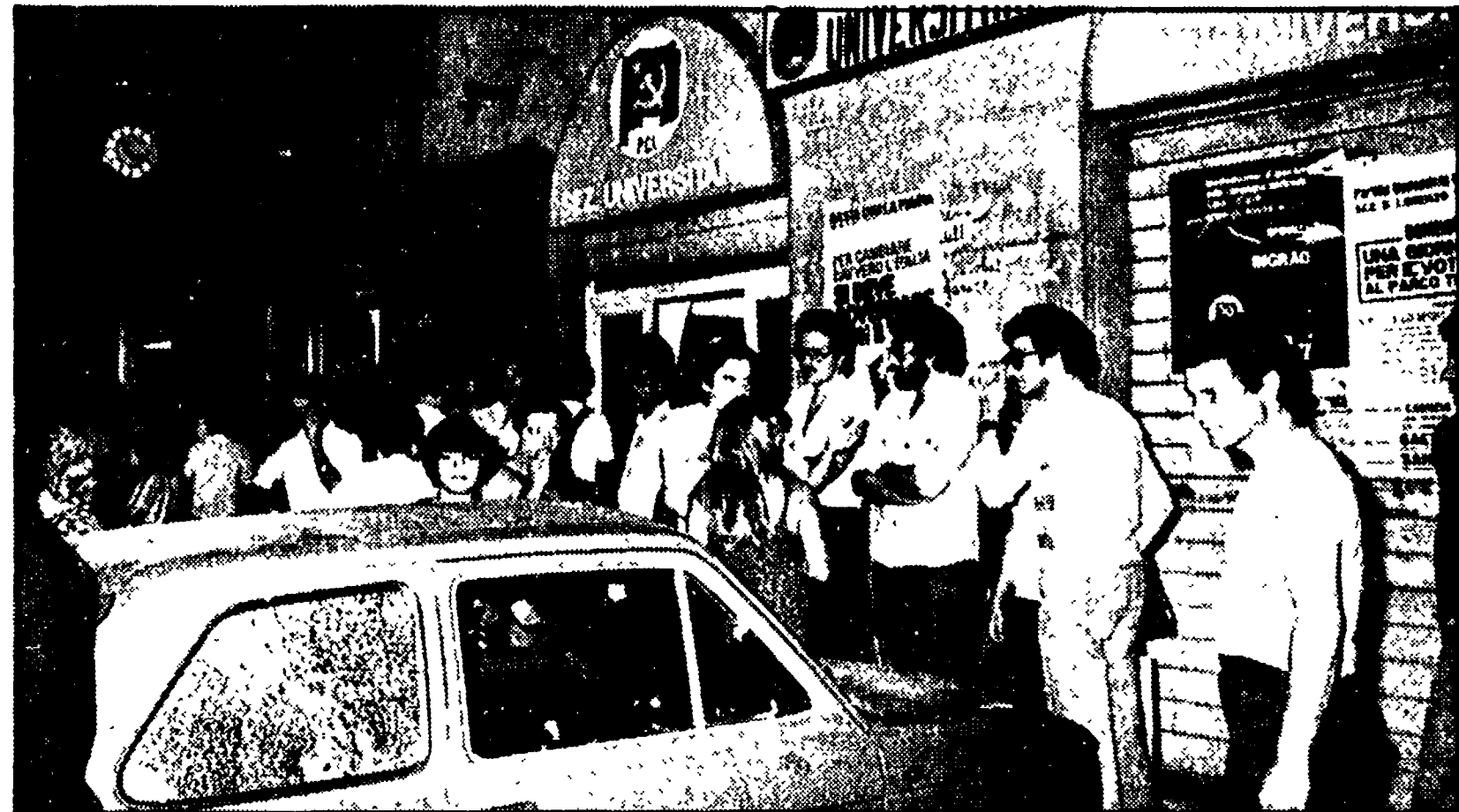

Il luogo dove è avvenuto il criminale agguato

Criminale agguato ieri sera contro la sezione universitaria del PCI a San Lorenzo: due terroristi hanno sparato cinque colpi di pistola contro un gruppo di compagni che stavano chiudendo la sede. Fortunatamente nessuno dei proiettili è andato a segno. Dopo il vigliacco attentato i killer sono rimontati a bordo di un'auto e sono fuggiti. La «Mini» è stata usata per la criminale impresa e la stessa ritrovata poco più tardi. L'auto era stata rubata poche ore prima.

Immediata è stata la reazione di tutto il quartiere al nuovo episodio di violenza, che solo per un caso non si è trasformato in tragedia. La sezione universitaria sono giunti i compagni Paolo Ciofi, segretario della federazione comunista romana, Cervi e Marini. Subito sono stati stampati centinaia di volantini e distribuiti fra le genti scese in strada. Un'auto con seguito il rumore secco di cinque colpi di pistola. I terroristi hanno sparato ad altezza d'uomo (ancora però non è chiaro quanti siano stati a fare fuoco).

Un documento della sezione universitaria

Reagire con fermezza all'attacco eversivo contro la democrazia

Dal voto dei giovani al PCI una spinta al cambiamento: ma di confronti non d'ordine di questa giornata, una giornata dedicata alla mobilitazione straordinaria del partito e della FGCI verso i ragazzi e ragazze: in particolare verso quelli che il 3 e il 10 giugno voteranno per la prima volta.

Non si tratta di incontri formali: ma di confronti nei bar, nei circoli giovanili, nelle piazze, in tutti i centri di aggregazione giovanile. E già ieri del resto, questa giornata aveva avuto una significativa vigilia, e molte sezioni e circoli della FGCI avevano raccolto l'invito di creare un grande dialogo di massa con le nuove generazioni.

Un esempio viene dall'iniziativa presa dalle sezioni della IX circoscrizione, durata tutto il pomeriggio, fino a tarda sera: incontri si sono svolti ad Appio Latino, San Giovanni, Tuscolano, Albano, Latino Metrono e Appio Nuovo. E nella mattinata c'era stata un'assemblea fra gli studenti del Giovanni De Verrazzano e gli operai della Patme.

Altri incontri tra lavoratori e studenti sono stati organizzati per questa mattina davanti alle scuole di Monte Verde, al complesso di via Aquilona a Centocelle, e agli istituti della Tiburtina.

MANIFESTAZIONI ELETTORALI

ROMA TORRELLA MONACA alle 19 di battito. Partecipano i compagni Edoardo Perna della Direzione del Partito, Franco VALERIO, LAINA-TUFFELO alle 18 con il compagno Luigi Petroselli segretario regionale e membro della Direzione del Partito. CENTOCITTA' alle 18 con il compagno...

CASTELMASTRA alle 18.30 (Miccucci); GUIDONIA alle 18 (Cecchi); ESQUILINO alle 17 (Cianca); PIACENZA CORRADO RICCI alle 18.30 (Toselli); MONTEVERDE NUOVO alle 17 (Pallotti); EDILTER alle 18.30 (Toselli); DONNA OLIMPIA alle 17.30 (Nicola Lombardi); OSTERIA NUOVA alle 17.30 (Bagnato-Montino); CESANO alle 18 (Mancuso); LA STORIA alle 17 (Fiorini);...

SANTO SPIRITO alle 9.30; SELENIA alle 12 (Pratesi); OPERAIOLEGGIARIA alle 9.30 (Foloni); CANTIERE SICASA ore 12.45 (Gamba); ENEL alle 16 (Rossini); SIP alle 17 (Pallotti); EDILTER alle 12 (Trovato); BOCCIA Km. 10-11-12 alle 19 (Della Seta); TORRELLA MONACA alle 17.30 (Bagnato-Montino); ENAUDI alle 18 (Montecchi);...

co); SANTO SPIRITO alle 9.30; SELENIA alle 12 (Pratesi); OPERAIOLEGGIARIA alle 9.30 (Foloni); CANTIERE SICASA ore 12.45 (Gamba); ENEL alle 16 (Rossini); SIP alle 17 (Pallotti); EDILTER alle 12 (Trovato); BOCCIA Km. 10-11-12 alle 19 (Della Seta); TORRELLA MONACA alle 17.30 (Bagnato-Montino); ENAUDI alle 18 (Montecchi);...

INIZIATIVE CAMPAGNA ELETTORALE NEI LUOGHI DI LAVORO

SIGMA TAU alle 17 con il compagno Sandro Morelli vicepresidente della federazione da un anno. VILLA CORNELLANA alle 16.30 (Marie Michetti); CENTRONI alle 18.30 (Pinto); TORRELLA MONACA alle 18.30 (Cecchi); COLONNA alle 19 (Strullevici); NETTUNO alle 17 (Cecchi);...

SECONDE VISIONI

PRIMA PORTA - 691.3273

Seconda rappresentazione della «Traviata» al Teatro dell'Opera

GIARDINO (Via G. G. Belli 72 - Tel. 3605111)

CONCERTI

ACCADEMIA FILARMONICA (Via Flaminia 118 - Tel. 3601752)

PROSA E RIVISTA

PALAZZO DELLE ESPOSIZIONI (Via Nazionale n. 194 - Telefono 465465)

PICCOLO ELISEO (Via Nazionale n. 183 - Tel. 465095)

TEATRO IN TRASTEVERE (Vicolo Meroni n. 3 - Tel. 5895782)

TEATRI

ALBERTINO (Via Alberto II n. 29 - Tel. 6547137)

CABARET E MUSIC-HALLS

IL LEOPARDO (Vicolo del Leopardo n. 23 - Tel. 5892374)

JAZZ - FOLK

FOLK STUDIO (Via G. Sacchi n. 3 - Tel. 5892374)

CINE CLUB

VI SEGNALIAMO

CINEMA

ASSOC. CULTURALE FONTELE

AMERICA

PRIME VISIONI

schermi e ribalte

ASTOR 622.04.09

ALCANTARA

AMERICA

AMERICA

UNIVERSAL - 856.030

ALCANTARA

AMERICA

AMERICA

AMERICA

ALCANTARA

ALCANTARA

ALCANTARA

ALCANTARA

ALCANTARA

ALCANTARA

ALCANTARA

ALCANTARA

ALCANTARA

ALCANTARA

ALCANTARA

ALCANTARA

ALCANTARA

ALCANTARA

ALCANTARA

Rinasca Strumento della costruzione della elaborazione della realizzazione della linea politica del partito comunista