

Le ripercussioni sulla Toscana delle manovre delle compagnie petrolifere

Agricoltura in ginocchio, trasporti in forse per la penuria di gasolio

La Esso e la Mobil hanno ridotto del 10,15% i rifornimenti - I consorzi agrari sono a secco - Si segnalano episodi di mercato nero - Alla Sita i depositi sotto i livelli di guardia - Le conseguenze sui fiori di Pesca

La situazione non è ancora drammatica ma senza dubbio più che preoccupante: le manovre sul prezzo del gasolio e le conseguenti irregolarità nei rifornimenti stanno mettendo in difficoltà la mezza economia della regione e provocando disfunzioni e complicazioni per la gente.

La FAIB è contraria a questo sbocco ma l'associazione dei benzinai non può molto contro l'arroganza dei padroni del petrolio. La Esso e la Mobil hanno ridotto del 10 e anche del 15 per cento i rifornimenti per la Toscana. Se a questo si unisce la lievitazione dei consumi aumentati in un anno del 3,4 per cento...

Il gasolio per le macchine agricole (la differenza con quello da autostrada e riscaldamento è solo nella colorazione) si è rarefatto in maniera vistosa. I consorzi agrari provinciali, che da soli coprono il 90 per cento dell'approvvigionamento regionale...

Agricoltura - Tra alcuni giorni dovrebbe prendere il via la mietitrebbiatura ma c'è il pericolo che ad esempio il Grosseto e Siena non si parta nemmeno. In Maremma si trema inoltre per un milione di quintali di pomodori che si producono ogni anno...

Trasporti - Le maggiori difficoltà le attraversano le società di trasporto extraurbane. In questo caso il quartiere a lunghi giri per trovare i distributori che ancora forniscono carburante. Giorni fa alla SITA di Firenze i depositi sono scesi al di sotto dei livelli di guardia non superando i tre mila litri rispetto ai 18 mila dei tempi di normalità.

Espropriati dal Comune 26 ettari per lo sport

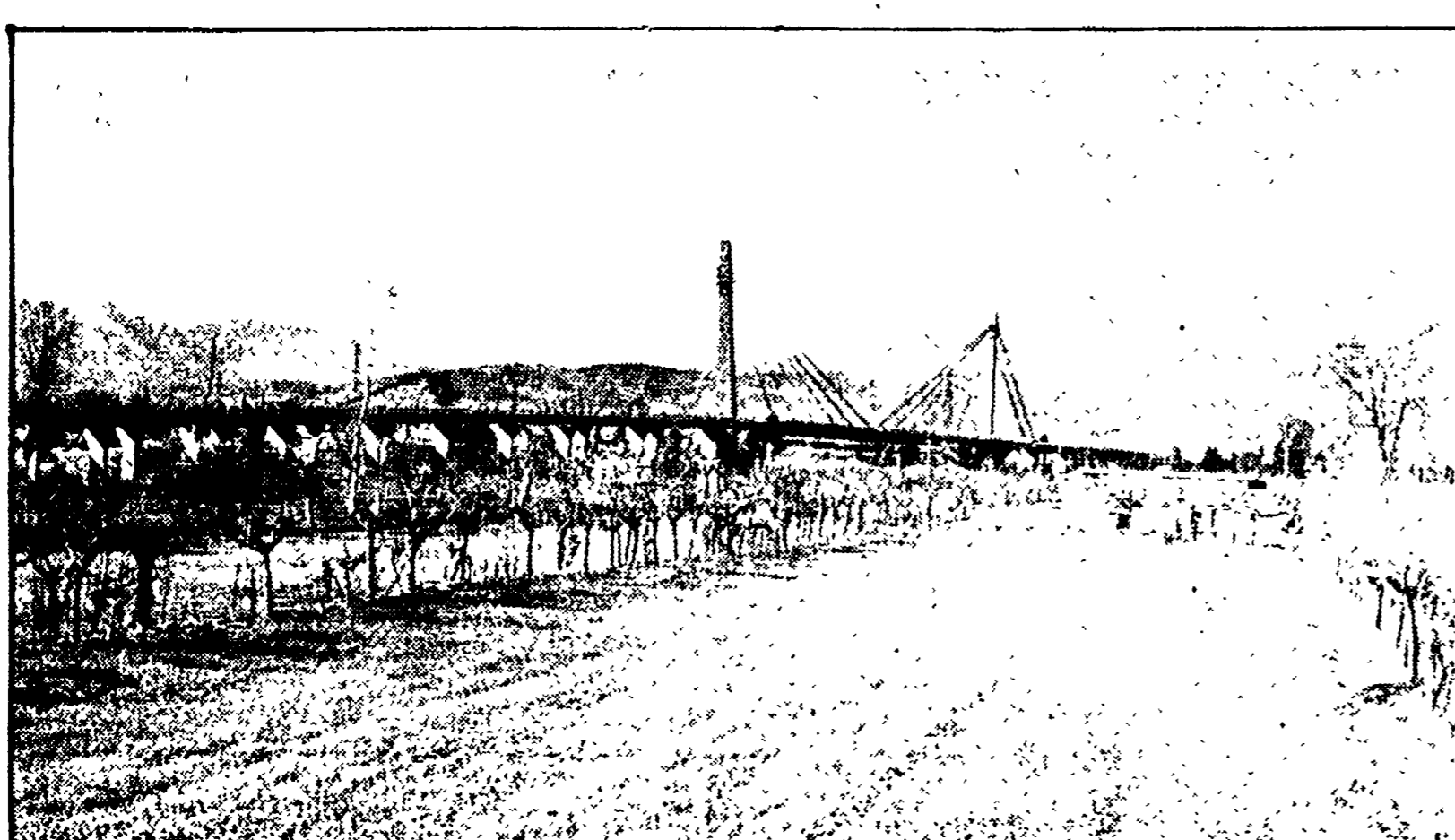

La città di Firenze ha da ieri a sua disposizione 252.645 metri quadri di terreno per la costruzione di impianti per la pratica sportiva. Si tratta della vasta zona situata nel quartiere Clivio, all'Argingrosso (altezza del ponte all'Indiano) metà della quale è disastata in quanto presenta grosse voragini dovute agli scavi effettuati a suo tempo per l'estrazione di materiale per l'edilizia mentre l'altra metà, con poca spesa, è già utilizzabile per la realizzazione di attrezzature sportive.

Una volta riaperte le voragini lavoreranno milioni di metri cubi di materiale, si potrebbero utilizzare le scorie dell'inceneritore oltre che il normale scarto di altro materiale edilizio all'Argingrosso potrebbe sorgere un vero e proprio villaggio sportivo corredato di numerose attrezzature. I circa ventisei ettari rientrano nel quartiere Clivio che è il più povero per quanto riguarda gli impianti sportivi. Nel prossimo autunno, nella zona migliorata, potrebbero iniziare i lavori per la costruzione di un campo di calcio.

Come si ricorderà il campo della Casella fu a suo tempo demolito per ragioni di viabilità. Il Comune aveva già deciso la costruzione di un campo per i cittadini della zona. Questo campo sarà ora costruito sul terreno espropriato. In questo caso il quartiere potrà contare su una attrezzatura nel giro di un anno. Se invece il Comune dovesse espropriare un altro appezzamento di terreno gli abitanti della Casella dovrebbero attendere qualche anno per la sua utilizzazione. Attraverso un mutuo sono già pronti circa 630 milioni e con questa somma il Comune potrà iniziare i lavori.

L'esperimento, tutto fiorentino, partirà con il 1° luglio

Posta super veloce con la cassetta gialla

Il recapito verrà effettuato entro un giorno - La città suddivisa in quattro zone di distribuzione - Mille chili di lettere al giorno consegnate dagli oltre trecento postini - Il prelievo anche di notte

Lettere a destinazione a velocità, diciamo, supersonica: spedite la sera, recapitate al mattino. Che succede alle nostre amare poste, alle nostre lente e lamentevoli poste? Non hanno assunto Speedy Gonzales, il velocissimo ratto, ma hanno avuto un'idea che ci può far cambiare parere sul loro funzionamento. Il trucco c'è: una cassetta gialla.

L'esperimento, tutto fiorentino, parte dal primo luglio e serve esclusivamente per la posta spedita in città. L'idea è semplice, e i risultati di vedremo. Intanto, i dirigenti, responsabili, direttori del nostro servizio postale provinciale, hanno spiegato in una conferenza stampa il segreto delle nuove cassette gialle che insieme a quelle tradizionali rosse si riempiranno dei nostri scritti.

Bisogna penetrare in un po' nei meccanismi postali: l'organizzazione del prelievo postale inizia l'ultimo giro in città alle 17,30. Ciò significa che in alcune zone periferiche chi imbuca una lettera alle 18 non può più sperare che parta prima del giorno dopo, mentre in centro questi tempi si dilatano fino alle 20,30. Comunque, sempre con il limite che tutta la notte la posta giace nella cassetta gialla. Ora, invece, anche la posta spedita a tarda sera o nella notte (fino alle 6 del mattino) ed indirizzata in città può essere raccolta e recapitata immediatamente: basta usare - dopo l'ultima raccolta da quelle rosse - le cassette gialle.

Potremo, insomma, incominciare ad avere un rapporto nuovo, a far riflettere col servizio postale, di cui pare che tutti si lamentino solo. Questa posta «notturna» per la città - cerchiamo di non intasarla subito! - si mette a fare concorrenza al servizio di imbarcare nello sportellino giusto. Poi, verso le 6 del mattino, arrivano i furgoncini APE, sgusciando per il traffico, e raccolgono, uno per zona, la posta dei quattro punti di smistamento, e lettere sono già pronte alla distribuzione, arrivano nella casa coi capuccini, evitando l'angoscia delle poste centrali.

Già che parliamo di posta vediamo quante ne corre in città: i 309 portalettere fiorentini ogni giorno recapitano 900, mille chili di lettere (ogni lettera pesa di media nove grammi), cioè 90 mila lettere al giorno. A questa si aggiungono dieci, undici raccomandate e dai cinque ai settanta chili di stampe. Niente da dire, i fiorentini hanno una gran corrispondenza!

I compagni del sindacato ferroviari italiani ricordano con grande affetto e stima il caro compagno CARLO FAVILLI che si è spento dopo lunga malattia sopportata sempre con coraggio e corresponsabilità. Il compagno Carlo, che ha dedicato la sua vita alla lotta di emancipazione della classe operaia, sempre affiancato dai più deboli e sfruttati, è stato e continuerà ad essere esempio di capacità e generosità per tutto il sindacato ferroviario che oggi si stringe con rimpianto attorno alla sua famiglia. Firenze, 20 giugno 1979

Il prelievo di notte è garantito, e il servizio di imbarcare nello sportellino giusto, poi, verso le 6 del mattino, arrivano i furgoncini APE, sgusciando per il traffico, e raccolgono, uno per zona, la posta dei quattro punti di smistamento, e lettere sono già pronte alla distribuzione, arrivano nella casa coi capuccini, evitando l'angoscia delle poste centrali.

Il prelievo di notte è garantito, e il servizio di imbarcare nello sportellino giusto, poi, verso le 6 del mattino, arrivano i furgoncini APE, sgusciando per il traffico, e raccolgono, uno per zona, la posta dei quattro punti di smistamento, e lettere sono già pronte alla distribuzione, arrivano nella casa coi capuccini, evitando l'angoscia delle poste centrali.

Il prelievo di notte è garantito, e il servizio di imbarcare nello sportellino giusto, poi, verso le 6 del mattino, arrivano i furgoncini APE, sgusciando per il traffico, e raccolgono, uno per zona, la posta dei quattro punti di smistamento, e lettere sono già pronte alla distribuzione, arrivano nella casa coi capuccini, evitando l'angoscia delle poste centrali.

Il prelievo di notte è garantito, e il servizio di imbarcare nello sportellino giusto, poi, verso le 6 del mattino, arrivano i furgoncini APE, sgusciando per il traffico, e raccolgono, uno per zona, la posta dei quattro punti di smistamento, e lettere sono già pronte alla distribuzione, arrivano nella casa coi capuccini, evitando l'angoscia delle poste centrali.

SCHERMI E RIBALTE A FIRENZE

CINEMA

ARISTON Piazza Ottaviani - Tel. 287.834 (Aria condiz. e relig.) I tre dell'operazione drago, tecnico-collare, con Bruce Lee, John Saxon, Bob Wall, (VM 14), (17.30, 19.15, 20.55, 22.30) ARLECHINO SEXY MOVIES Via dei Bardil, 47 - Tel. 284.332 (Aria condiz. e relig.) (Ap. 15.30) Sexy a colori Sella su un'isola appassionante. (Rigorosamente VM 18).

Eden Via della Fonderia - Tel. 225.643 L'esorcista. EDOLO Borgo S. Frediano - Tel. 296.822 (Ap. 16) Hard core. (Rigorosamente VM 18) Swill love (Dolce amore) in edizione integrale, con Betsi Loncar, J. M. Pallardy. (Usa 22.40) FIANAMA Via Pacinotti - Tel. 50.401 (Ap. 16) Mai così pochi rubarono così tanto, spettacolo tecnico 1885 la prima grande rapina al treno, con Sean Connery, Donald Sutherland e Anne Brown. Per tutti. (Usa 22.40) FIORELLA Via D'Annunzio - Tel. 660.240 (Aria condiz. e relig.) Divertentissimo La grande corsa di Black Edwards, con Jack Lemmon, Tony Curtis, Natalie Wood. Per tutti. (16, 19.20, 22.15) FIORA SALA Piazza Dalmazia - Tel. 470.101 Oggi chiuso FLORA SALONE Piazza Dalmazia - Tel. 470.101 (Aria condiz. e relig.) (Ap. 16) Il thriller dell'anno Patrick, a colori, con Robert Helman, Susan Penhaligon. (VM 14). (16.30, 18.30, 20.30, 22.45) GOLDONI D'ESSAI Via dei Serragli - Tel. 224.437 (Ap. 17.30) Vincitore di 3 premi Oscar 1979 Tornando a casa, con Jane Fonda, John Voight. (VM 14).

Chiusura estiva FLORIDA ESTIVO Via Pisana, 107 - Tel. 700.130 Oggi chiuso ROMITO Via del Romito Oggi chiuso Giovedì: Isola nella corrente. C.D.C. NUOVO GALLUZZO Via S. Francesco d'Assisi - Tel. 20.460 Oggi chiuso ARENA S.M.S. S. QUIRICO Via Pisana, 576 - Tel. 701.035 (Bus 6-26) Oggi chiuso

CIRCUITO DEMOCRATICO DEL CINEMA C.D.C. CASTELLO Via R. Giulliani, 374 Libera amore mio. C.D.C. S. ANDREA Via Anichini a Roverzano (Bus 34) - Tel. 690.418 Chiusura estiva SPAZIUNO Via del Sole, 10 - Tel. 294.265 Oggi chiuso CIRCOLO L'UNIONE Ponte a Emma, Via Chiantigiana, 117 Chiusura estiva C.D.C. COLONNATA Piazza Rappasardi (Sesto Fiorentino) - Tel. 412.203 (Bus 28) Chiusura estiva CASA DEL POPOLO GRASSINA Piazza della Repubblica - Tel. 610.688 Oggi chiuso C.R.C. ANTELLA Via Puliciano, 53 - Tel. 640.207 Oggi chiuso

COMUNI PERIFERICI CASA DEL POPOLO IMPRUNETA Tel. 20.1118 Oggi chiuso MANZONI (Scandicci) Piazza Pieve, 2 Giovedì: Isola ai omicidi. SALESIANI Figline Valdarno Oggi chiuso PACHINO Via D'Annunzio, 101 Oggi chiuso SAC. CASCIANO VAL DI PESA Oggi chiuso

ESTIVI A FIRENZE ARENA GIARDINO S.M.S. RIFREDI Via Vittorio Emanuele, 303 Giovedì: Isola ai omicidi. CHIARDILUNA ESTIVO Via Montebellveo - Tel. 220.555 Amici miei. ESTIVO DUE STRADE Via Senese, 129/R Prossima apertura GIARDINO PRIMAVERA Via D'Annunzio, 101 Prossima apertura CINEMA PORTICO Via Capo di Mondo - Tel. 675.900 La spia che mi amava (16, 18.15, 20.30, 22.45) IL PORTICO Via Capo di Mondo - Tel. 675.900 La spia che mi amava

TEATRI SCUOLA LABORATORIO DELL'ATTORRE Via Alfani, 84 - Tel. 215.513 Oggi chiuso FORTE DI BELVEDERE Via 21, 30, la Compagnia Pupi e Fiesole presenta. I balli di Sifisania, spettacolo di musica e teatro popolare. ROSSETTI AUDITORIUM Via 21, 30, concerto di musica classica, quintetto, oboe, Giachino Castaldo. Piano: Clelio Anselmi. (16, 18.15, 20.30, 22.45) TEATRO DELLA PERGOLA Via della Pergola, 12-13 - Tel. 299.525 42. MAGGIO MUSICALE FIORENTINO Questa sera ore 20.30 il sito "ngolare, di Leonardo Vinci. Direttore Massimo De Bernart. Regia di Roberto De Simone. Scene di Mauro Carosi. Costumi di Odetta Nicoletti. Musica orchestra del Maggio Musicale Fiorentino. Abbonamento a platea e seconda galleria.

ALBA Via F. Vezzani (Rifredi) - Tel. 452.296 Sexual student. CINEMA ESTIVO GIGLIO (Galluzzo) Via S. Silvani - Tel. 204.9493 Oggi chiuso LA NAIVE Via Villamagna, 111 Oggi chiuso ARENA ESTIVA CIRCOLO L'UNIONE (Ponte a Emma) (Ore 21.30) La più grande avventura di UFO Robot in Goldrake all'attacco, colori. Special ragazzi. ARCOBALENO Via Pisana, 442 - Legnala Chiusura estiva. AB CINEMA DEI RAGAZZI Via dei Pucci, 2 - Tel. 282.879 Chiusura estiva ARTIGIANELLI Via dei Serragli, 104 - Tel. 225.057 Oggi chiuso CINEMA ASTRO Piazza S. Simone Today in English Alice's Restaurant by Arthur Penn, with Arlo Guthrie, Pat Quinn. (20.40, 22.30) CENTRO INCONTRI Via Ripoli, 213 (Badia a Ripoli) Chiusura estiva ESPERIA Galluzzo - Tel. 20.48.307 Chiusura estiva FARO D'ESSAI Via F. Paolotti, 36 - Tel. 469.177

Rubriche a cura della SPI (Società per la pubblicità in Italia) Firenze - Via Martelli n. 8 - Telefoni: 287.171 - 211.449.

maestrelli materiali edili PAVIMENTI RIVESTIMENTI ARREDAMENTI BAGNO PRATO - Via Filzi, 90 - Tel. 0574-25161 itaturist IL MESTIERE DI VIAGGIARE agenzia specializzata per viaggi in URSS

i paesi socialisti sono molti Gondrand li raggiunge tutti Imballaggio di interi impianti con l'osservanza delle particolari prescrizioni tecniche previste nei capitoli dei paesi socialisti. Gondrand: l'unico spedizioniere italiano presente con la sua organizzazione sui mercati di tutti i paesi socialisti - 25 anni di collaborazione al servizio degli operatori italiani. GONDRAND Presente in 70 località italiane 220 sedi di Gruppo in Europa Sede Sociale: Milano - P.zza Fidia, 1 - tel. 6088 - telex 37159