

Situazione per niente «sotto controllo» a una settimana dalla tragica collisione di Capo Linaro

L'«onda nera» minaccia il litorale

Grosse macchie di carburante avvistate a poche miglia dalle spiagge di Passo Scuro, Fregene e Fiumicino - La corrente le sospinge verso terra - Diventa più difficile e rischiosa l'opera di disinquinamento - Nessun allarme per la radioattività

Evidentemente si era diffuso un eccessivo ottimismo. L'onda nera riversata in mare dalla petroliera Berlingeri, dopo la tragica collisione con il cargo francese Emanuel Delmas, non è affatto «sotto controllo».

Le segnalazioni arrivate ieri mattina e confermate nel primo pomeriggio sono preoccupanti anche se, per il momento, è giusto evitare un eccessivo allarme. Alle 15.30 comunque la situazione era questa: tre grosse macchie oleose sospinte dalla corrente si stavano avvicinando alle spiagge di Passo Scuro, Fregene e Fiumicino.

detto. Infatti, che le speciali navi anti-inquinamento possano operare tranquillamente in acque meno basse e che, inoltre, riescano a trattare con il solvente tutto il carburante prima che questo arrivi a terra. Bisogna considerare che in condizioni normali il carburante arriverà a terra nel giro di 36-48 ore.

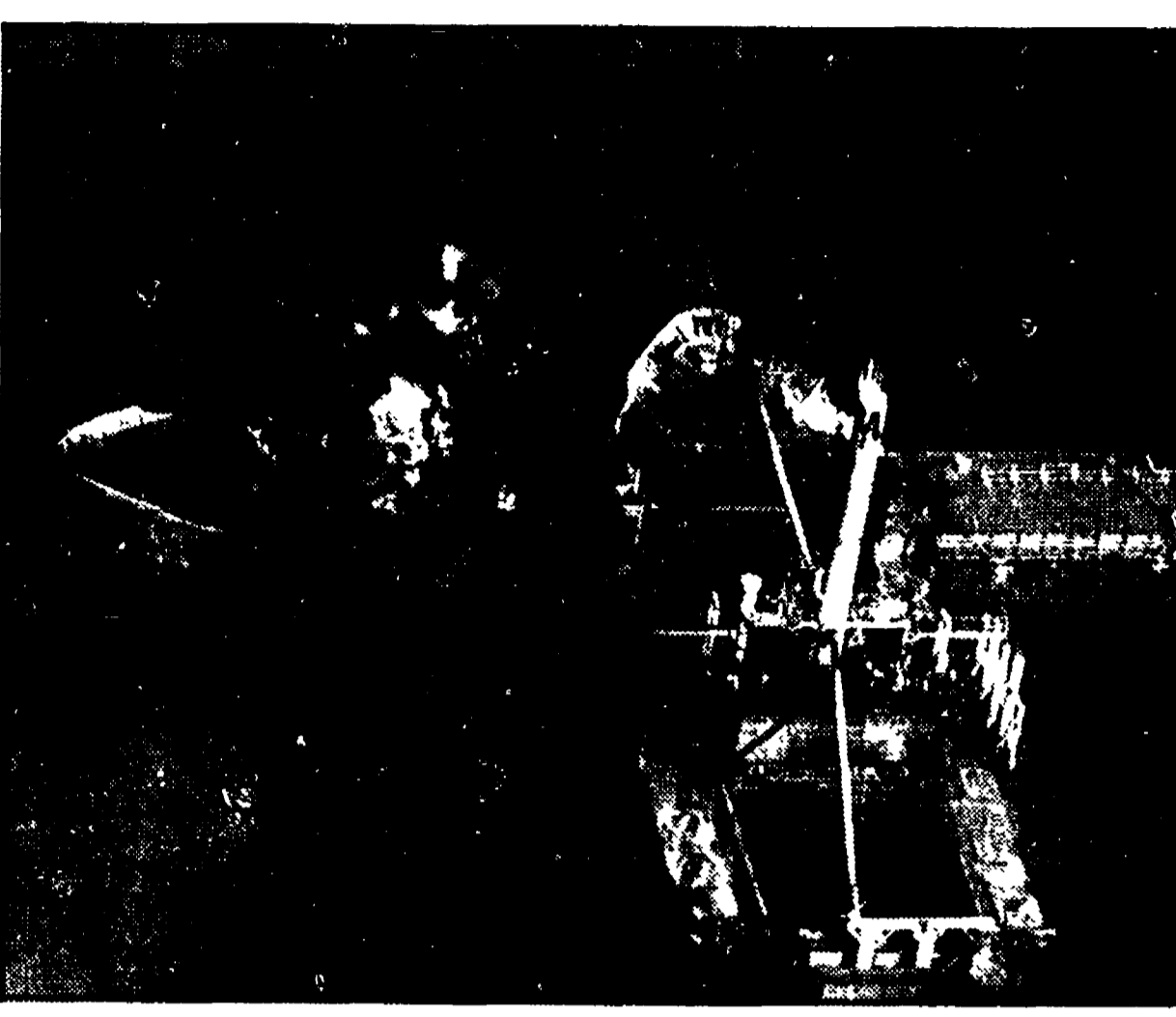

Una radiografia per la statua del Marc'Aurelio malata, forse, di vecchiaia

La prognosi si conoscerà solo alla fine del mese. Già da ora, però, si sa che le zampe del cavallo che regge il Marc'Aurelio, sono malate. La celebre statua del Campidoglio, un po' il simbolo di questa città, è da tempo lesionata e si teme addirittura che l'intera statua del monumento sia compromessa.



Nella foto: il piedistallo del Marc'Aurelio.

Una proposta dell'Acea al vaglio del Comune

Facilitazioni ai costruttori che «sceglieranno il sole»

Energia solare per riscaldare l'acqua degli scaldabagni: l'idea non è di ieri ma finora, grazie anche all'azione del governo, si è fatto poco o nulla.

settembre e durerebbero per un anno. La riduzione, praticata a tutti i colori che installano impianti, è del 30 per cento di tutte le spese di allacciamento idrico ed elettrico.

ra leggermente superiori rispetto agli impianti tradizionali, per lo sfruttamento di una fonte energetica.

Alle 21 il concerto col complesso cileno e il gruppo napoletano

Stasera appuntamento al Pincio: insieme «Inti» e «Nuova compagnia»



«Insieme in concerto» è il titolo dell'incontro musicale con gli «Inti Illimani» e la «Nuova compagnia di canto popolare» che si terrà stasera, alle 21, nel piazzale del Pincio.

acomunati dalla stessa attenta ricerca delle musiche legate alla storia dei propri paesi, ai sentimenti e alle passioni delle masse popolari.

OSTIA

NUOVO - 588.116 Non pervenuto ODON - 464.000 La polignese, con F. Gonnella - S (VM 18)

CINECLUB

CINECLUB ESQUILINO (Via Paolina, 31) Alle 18.30, 20.30, 22.30: «I magnifici sette» di J. Sturges.

VI SEGNALIAMO CINEMA

«Frankenstein Junior» (Ambassade, Ariston n. 2) «Garage» (Archimede) «Il laureato» (Ariston)

PRIME VISIONI

ADRIANO - 325.123 - L. 3.000 Dio perdona io no!, con T. Hill - A

PRIME VISIONI

ASTOR - 622.049 Cleopatra, con E. Taylor - SM ASTORIA - 820.168 La vendetta della pantera rosa, con P. Sellers - S

PRIME VISIONI

DIAMANTE - 295.606 Cleopatra, con E. Taylor - SM DIAMANTE - 820.168 La vendetta della pantera rosa, con P. Sellers - S

PRIME VISIONI

ASTOR - 622.049 Cleopatra, con E. Taylor - SM ASTORIA - 820.168 La vendetta della pantera rosa, con P. Sellers - S

PRIME VISIONI

DIAMANTE - 295.606 Cleopatra, con E. Taylor - SM DIAMANTE - 820.168 La vendetta della pantera rosa, con P. Sellers - S

PRIME VISIONI

DIAMANTE - 295.606 Cleopatra, con E. Taylor - SM DIAMANTE - 820.168 La vendetta della pantera rosa, con P. Sellers - S

PRIME VISIONI

ASTOR - 622.049 Cleopatra, con E. Taylor - SM ASTORIA - 820.168 La vendetta della pantera rosa, con P. Sellers - S

PRIME VISIONI

DIAMANTE - 295.606 Cleopatra, con E. Taylor - SM DIAMANTE - 820.168 La vendetta della pantera rosa, con P. Sellers - S

PRIME VISIONI

DIAMANTE - 295.606 Cleopatra, con E. Taylor - SM DIAMANTE - 820.168 La vendetta della pantera rosa, con P. Sellers - S

PRIME VISIONI

ASTOR - 622.049 Cleopatra, con E. Taylor - SM ASTORIA - 820.168 La vendetta della pantera rosa, con P. Sellers - S

PRIME VISIONI

DIAMANTE - 295.606 Cleopatra, con E. Taylor - SM DIAMANTE - 820.168 La vendetta della pantera rosa, con P. Sellers - S

PRIME VISIONI

DIAMANTE - 295.606 Cleopatra, con E. Taylor - SM DIAMANTE - 820.168 La vendetta della pantera rosa, con P. Sellers - S

La legano ad una sedia e gli rubano 650 mila lire

Sono entrati nell'appartamento attraverso una finestra, hanno imbavagliato e legato la proprietaria, una anziana donna di 78 anni, e gli sono portati via 650 mila lire e qualche oggetto di valore.

Editori Riuniti

Sandro Magister La politica vaticana e l'Italia 1943-1978 - Politica - pp. 508, L. 6.500

OSTIA

NUOVO - 588.116 Non pervenuto ODON - 464.000 La polignese, con F. Gonnella - S (VM 18)

OSTIA

NUOVO - 588.116 Non pervenuto ODON - 464.000 La polignese, con F. Gonnella - S (VM 18)

OSTIA

NUOVO - 588.116 Non pervenuto ODON - 464.000 La polignese, con F. Gonnella - S (VM 18)

OSTIA

NUOVO - 588.116 Non pervenuto ODON - 464.000 La polignese, con F. Gonnella - S (VM 18)

OSTIA

NUOVO - 588.116 Non pervenuto ODON - 464.000 La polignese, con F. Gonnella - S (VM 18)

OSTIA

NUOVO - 588.116 Non pervenuto ODON - 464.000 La polignese, con F. Gonnella - S (VM 18)

OSTIA

NUOVO - 588.116 Non pervenuto ODON - 464.000 La polignese, con F. Gonnella - S (VM 18)

OSTIA

NUOVO - 588.116 Non pervenuto ODON - 464.000 La polignese, con F. Gonnella - S (VM 18)

OSTIA

NUOVO - 588.116 Non pervenuto ODON - 464.000 La polignese, con F. Gonnella - S (VM 18)

OSTIA

NUOVO - 588.116 Non pervenuto ODON - 464.000 La polignese, con F. Gonnella - S (VM 18)

TERME ACQUE ALBULE TUTTE LE CURE - SAUNA A soli 20 km da ROMA sulla VIA TIBURTINA

LE PIU' GRANDI PISCINE DEL MONDO Acqua sulfurea a 23°C.