

Ancora da definire la loro delimitazione

Calabria: riprende la polemica sulle zone interne (la giunta le vorrebbe sempre più interne)

Un mare di interventi dispersivi in cui è affogata ogni proposta di programmazione - In un odg le proposte del gruppo PCI

Dalla nostra redazione

CATANZARO - E' ripresa con vigore proprio in questi giorni, a partire dalla discussione in consiglio regionale sul bilancio 1979, la polemica sulla questione delle zone interne e dell'ottimismo, in una visione di sviluppo e progresso per l'intera Calabria...

duro alterco con il compagno Rossi. In verità la giustezza delle posizioni del PCI sulla delimitazione delle aree interne è stata poi riprovata martedì scorso dalla stessa commissione del piano...

abbastanza intriga ma dalla quale emerge, ancora una volta con nettezza, che in Calabria il movimento rinnovatore e progressista si trova di fronte ad un governo regionale in cui inerzia e mancanza di volontà politica si collegano strettamente...

La giunta autorizza lo scempio del S. Michele a Cagliari

Le ruspe all'assalto dell'ultima collina

Varato un piano di lottizzazione dello storico colle - Il via ai lavori con la costruzione di 12 ville Comunisti e socialisti si sono opposti

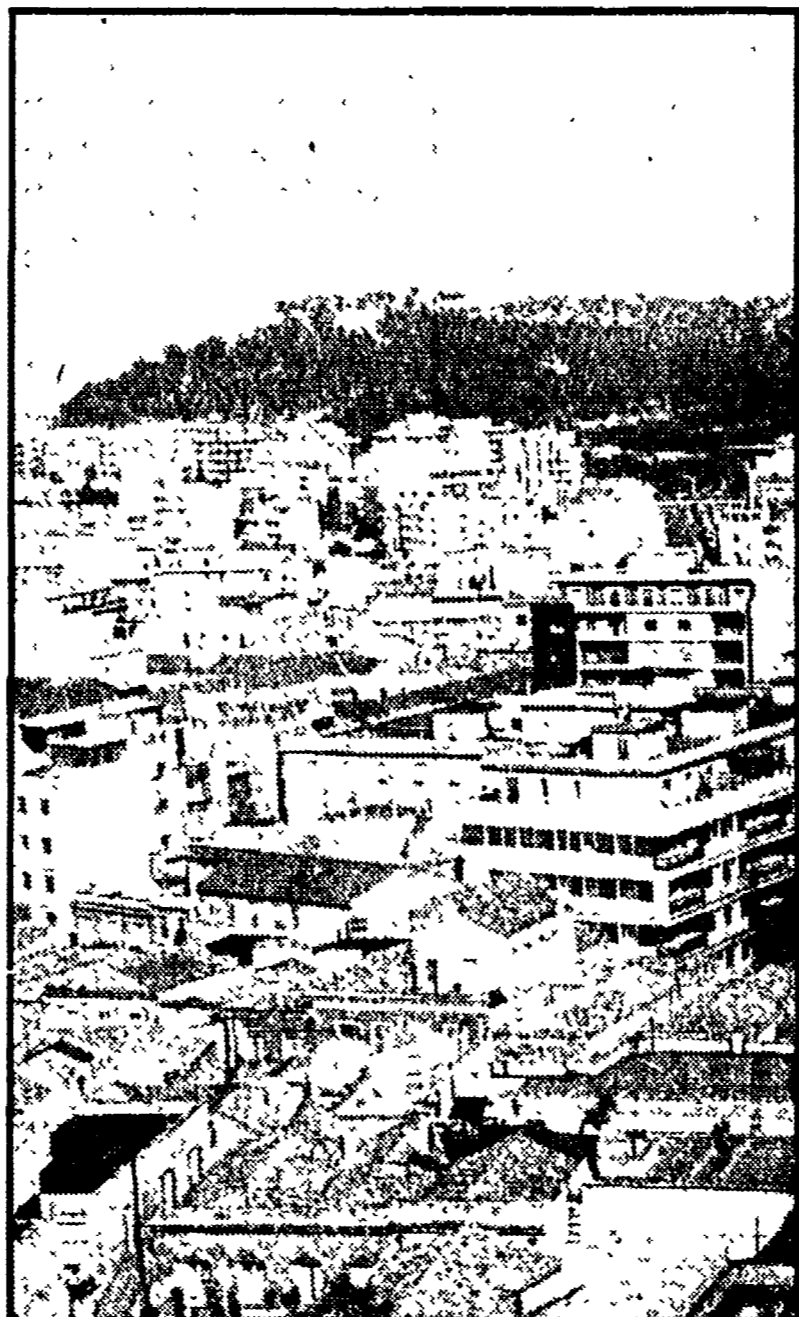

La speculazione edilizia ha divorato in pochi anni colline, spiagge, campagne. Ora è la volta dello storico colle S. Michele

Dalla nostra redazione

CAGLIARI - San Michele, l'ultima libera collina di Cagliari, sta per essere presa d'assalto dalla grande speculazione edilizia...

«La lotta per salvare Cagliari non finisce qui. Noi comunisti ci appelliamo ai lavoratori, a tutti i cittadini, ai giovani in primo luogo...

Vogliamo sapere come il ministro dei beni culturali intendeva muoversi per evitare che venga intaccato e distrutto un così inestimabile patrimonio artistico...

In tempi duri di centro-sinistra, da guerra fredda, ed anche in tempi più recenti di centro-sinistra, il cemento ha invaso l'isola...

Giuseppe Podda

Finalmente in fase di attuazione il progetto speciale per l'isola siracusana

Luci ed ombre per la ricostruzione di Ortigia

Dai primi nuclei abitativi del secolo VIII a.C. - La battaglia di Italia Nostra - I ritardi dell'amministrazione comunale per il Piano Particolareggiato - Il rischio di interventi « astratti »



Palazzo Montalto e due vicoli caratteristici di Ortigia, l'antico quartiere di Siracusa

Dal nostro corrispondente

SIRACUSA - C'è la Fonte Aretusa con i suoi cluflù di per seppia, affacciata come un balcone sul porto grande...

Palazzi di recente costruzione a testimoniare lo scambio di opinioni. « Colpa dell'assessorato propositivo all'attuazione della legge speciale... »

La fase elaborativa del piano, non c'è stato alcuno scambio di opinioni. « Colpa dell'assessorato propositivo all'attuazione della legge speciale... »

« La cosa che preoccupa ancora di più - aggiunge Contrasto Giuliano - è la natura assolutamente scolastica dell'elaborato, frutto, più che di un'analisi puntuale delle esigenze abitative del centro storico... »

Nel mese di settembre poi la giunta contrattivamente al piano di sviluppo - ha varato la delibera per la delimitazione superando in questa occasione il 38% dell'intera superficie agraria e forestale della Calabria...

Per la sua rinascita va varata nel '78 una legge regionale speciale che prevedeva una serie di finanziamenti e di interventi conservativi e di restauro. Bisogna però aspettare due anni prima che l'amministrazione comunale ne metta in moto i meccanismi...

Manca pure il parere della commissione urbanistica del Comune di Ortigia. Le ha fatto nella maggioranza regionale, uscendo fuori anche per sottile manovre carenti e delinquenti della giunta regionale...

« Quanto alle scelte indicate nel progetto di massima, è prevista l'individuazione di tre « poli di vitalizzazione » che dovrebbero potenziare la vocazione turistica, terziaria, commerciale - dei quartieri di Ortigia... »

Due documenti del PSI a proposito del terrorismo a Cosenza e in Calabria

Confusione (e qualche bugia) per eludere il confronto

CATANZARO - Il comitato regionale del PSI e la federazione socialista di Cosenza hanno emesso nei giorni scorsi due distinti documenti a seguito della presa di posizione della federazione di Cosenza...

Ora i socialisti calabresi e cosentini hanno emesso due documenti in cui si definiscono non gravi, assurde e ingiustificate le accuse dei comunisti. Soprattutto nei documenti...

violenza e dell'assassinio. « costoro, continua il « manifesto » del PCI, sono un pericolo per il nostro paese e per il nostro popolo... »

« Ma tutto questo, questa battaglia come può confrontarsi con la battaglia a difesa della razza romana, dei sarti Roselli e Ursini... »

« Salvo Bao »

Presto in funzione l'asilo nido di Pile

L'AQUILA - L'amministrazione comunale dell'Aquila ha diffuso i manifesti relativi a sette bandi di concorso per l'assegnazione di complessivi 23 posti in pianta stabile nell'organico del Comune...

del personale necessario alla attivazione del nuovo asilo nido di Pile. Si realizza una delle più qualificanti iniziative della giunta comunale di sinistra...

Iniziative di lotta in Sardegna

Il rincaro dei traghetti viola i trattati Cee

Dalla redazione CAGLIARI - « La politica del governo nazionale per i trasporti da e per la Sardegna è inique e vessatoria, ma niente ha fatto e fa per contrastare la Giunta regionale sarda... »

pagno Pani - perché abbia pieno successo deve però superare ogni protesta generica, perseguendo obiettivi che indicino con precisione la soluzione adeguata del diverso problema...

« In questo modo si è espresso il compagno Salvatore Nioi, aprendo l'assemblea sul problema dei collegamenti marittimi organizzati dalla federazione sindacale unitaria sarda... »

« Sullo scudo di questa iniziativa ci sono stati interpellati i compagni Mario Pani e Umberto Cardia... »

« La vicenda della collina di S. Michele - ha denunciato il presidente del gruppo del PCI all'assemblea sarda, compagno Andrea Raggio - deve far riflettere non solo i comunisti, ma tutti i sinceri democratici... »

« Il problema della Sardegna va ben al di là del carattere regionale e nazionale: Occorre - come ha detto il compagno Umberto Cardia, parlamentare europeo - una lotta non episodica né solo estiva per fare diventare il problema dei trasporti, ormai nodo di fondo della questione sarda... »

« Il movimento di lotta ha continuato il com- »

« Occorre un impegno di forza politica e sociale per costringere il governo a considerare le navi come i treni dei sardi... »