

Viaggio nelle «città delle acque» in Toscana

Paese che vai, terme che trovi

Una ricchezza da non disperdere - Le stazioni termali sono una quarantina - Non sono solo un servizio sanitario, ma il perno di attività economiche commerciali

Paese che vai, terme che trovi. Il vecchio motto, opportunamente riadattato, fa proprio al caso nostro. E' vero che la Toscana è una delle regioni più ricche di acque salubri: sgorgano ininterrottamente in tante parti del territorio, da nord a sud, da est ad ovest, con alcune significative concentrazioni in qualche zona.

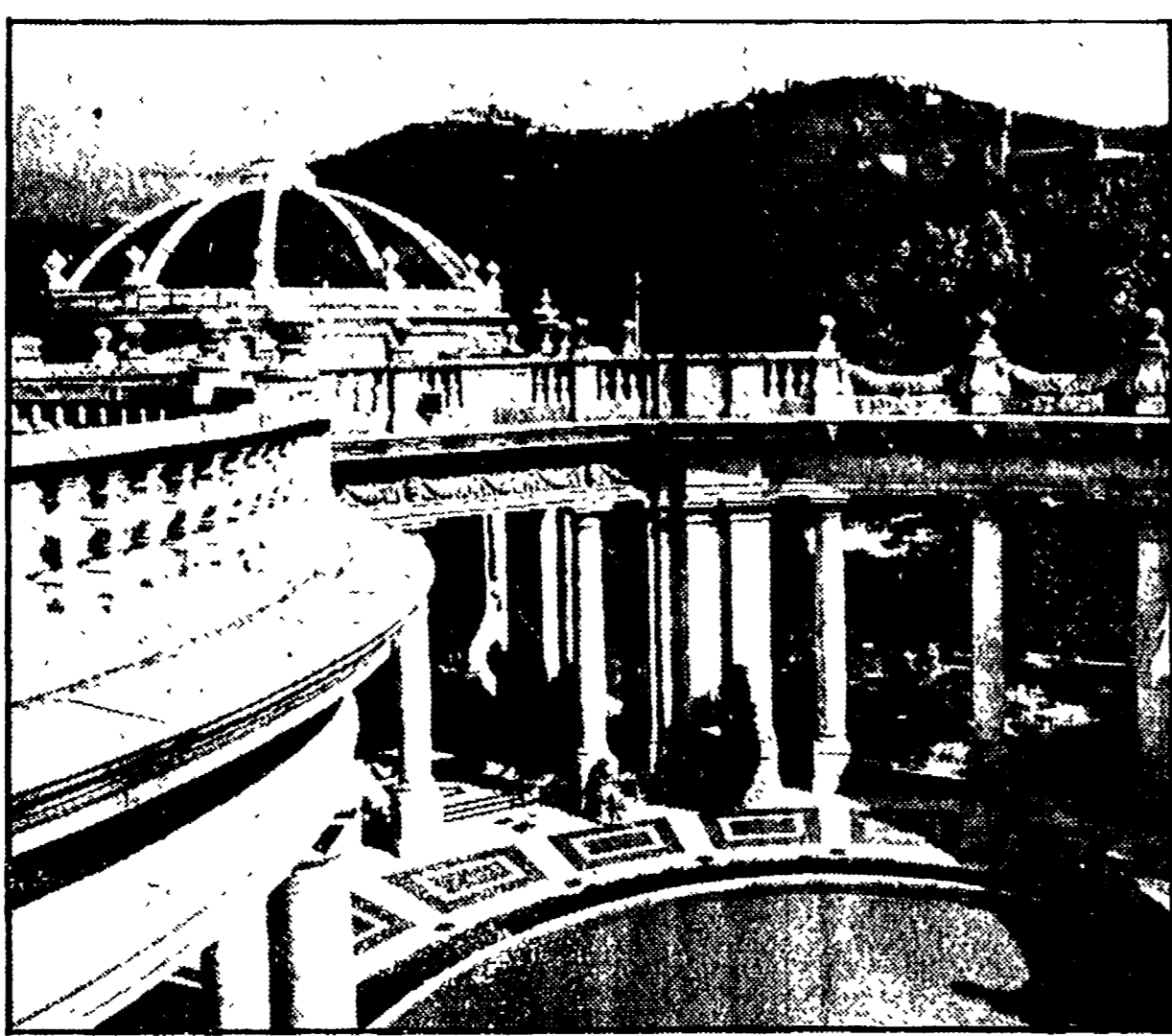

Paese che vai, terme che trovi. In Toscana, sono una quarantina. Più o meno attrezzate, più o meno rinomate. Da quelle notissime di Montecatini e di Chianciano, a quelle di Gambassi, Saturnia, Bagno di Lucca, Equi, Livorno, San Giuliano. Ciascuna, fino ad alcune che sono in pochi conoscono.

Il «confinare» nell'ambito di una unità sanitaria locale? Non è forse meglio mantenere alle aziende una loro autonomia giuridica e funzionale, pur trasferendo alla Regione?

Cosa si è fatto nel campo sanitario a Empoli, Capraia e Limite, Cerreto, Montelupo e Vinci

Cinque Comuni, cinque consultori

Un consorzio socio-sanitario tutto puntato alla prevenzione - Interventi nella medicina del lavoro e in quella scolastica - Più di 50 milioni per nuovi impianti - Un bilancio preventivo di 1 miliardo

EMPOLI — Uno dei principi basilari della medicina è senz'altro, al giorno d'oggi, quello della prevenzione. Se ne parla sempre più spesso, a proposito di ogni tipo di malattia e di manifestazione patologica.

per ciascuno dei cinque comuni (Empoli, Capraia e Limite, Cerreto Guidi, Montelupo Fiorentino, Vinci). Non è un risultato di poco conto. C'è un lungo elenco di servizi che i consultori mettono a disposizione della cittadinanza.

Medicina del lavoro. Le aziende convenzionate, per il momento, sono una cinquantina, per un totale di tremila addetti.

Handicappati. Sono in programma: i trattamenti ambulatoriali, interventi di riabilitazione, assistenza

nella scuola. Incontri di aggiornamento fra operatori specializzati del Consorzio e insegnanti delle classi in cui sono stati inseriti ragazzi handicappati.

Suonano cornette e trombe i minatori di Grumethorpe



I minatori di carbone di Grumethorpe nello Yorkshire hanno imbracciato trombe e corni e sono calati nella calda Toscana.

Nel '76 sono cominciate le tournée: prima gli Stati Uniti poi nel '78 la Francia. Ora è il turno dell'Italia: giovedì e sabato i minatori musicisti saranno a Montepulciano; domenica in Piazza Signoria a Firenze.

Una precisazione: i componenti della Grumethorpe Colliery Band sono dilettanti, a tempo pieno lavorano nella miniera di carbone dello Yorkshire.

Maxi concerto di Jazz al seminario di Siena



SIENA — Chiude questa sera il secondo seminario estivo di jazz inserito nel quadro delle manifestazioni dell'Estate Culturale Senese.

Tommaso (contrabbasso) e Bruno Biriaco (batteria) terranno nella Fortezza medicea alle ore 21 un concerto finale. Il successo del seminario di jazz deriva in massima parte dalla ormai collaudata serietà dell'iniziativa che sottopone gli allievi ad un corso di studi estremamente impegnativo.

Nella foto: Bruno Biriaco

SCHERMI E RIBALTE A FIRENZE

CINEMA

ARISTON Piazza Ottaviani - Tel. 287.534 Chiusura estiva
ARLECCHINO SEXY MOVIES Via dei Bardi, 47 - Tel. 284.332 (Aria condiz. e ref.)
CAPITOL Via dei Castellani - Tel. 212.320 (Aria condiz. e ref.)

FLORA SALONE Piazza Dalmazia - Tel. 470.101 Chiusura estiva
GOLONI D'ESSAI Via dei Serragli - Tel. 222.437 Chiusura estiva
IDEALE Via Florenzuola - Tel. 50.706 (Ap. 16)

COMUNI PERIFERICI

ARENA RISORGIMENTO Via M. Falconi (Campi Elsenzo) Via New York - Parigi air saboteur, di D. Lowell, con R. Reed, S. Strassberg
CASA DEL POPOLO IMPRUNETA Tel. 20.11.18 Chiusura estiva

TEATRI

TEATRO COMUNALE Corso Italia, 16 - Tel. 216.253 Chiusura
NICCOLINI Via Ricasoli - Tel. 213.282 Chiusura estiva
TEATRO BELLARIVA Aristotelo Colombo, 11 - Tel. 677932

ESTIVI A FIRENZE

CHIARDILUNA ESTIVO Via Monteliveto - Tel. 220.595 (Aria condiz. e ref.)
CINEMA ASTRO Piazza S. Simone Chiusura estiva
ESPERIA Galluzzo - Tel. 20.48.307 Chiusura estiva

ARENE ESTIVE ARCI

ARENA GIARDINO S.M.S. RIFREDI Via V. Emanuele, 303 (Aria condiz. e ref.)
ARENA ESTIVA CASTELLO Via R. Giuliano, 374 - Tel. 451480 Riposo
ARENA ESTIVA ARCI S. ANDREA Via S. Andrea a Rovizzano (Bus 34) Riposo

FIRENZE ESTATE '79

TEATRO AL FORTE DI BELVEDERE (Tel. 211.678) (Aria condiz. e ref.)
FESTIVAL OF FOOLS ON TOURS (Centro Humor Side - ARCI)
IL BOSCHETTO (Aria condiz. e ref.)

Advertisement for 'LA VERA ROMAGNA' at ZAMBRA CASCINA, featuring a 'FESTA DE I'Unità' and 'LA DI...VINO'.

Advertisement for 'CALZATURE BARACCHINO' in Livorno, highlighting 'Le marche migliori a prezzi minori!' and 'Dovete traslocare in città, in Italia?'