

Viaggio nelle « città delle acque » in Toscana / Chianciano

La città del « fegato sano » raggiunge due milioni di giornate di presenze

Le cure si praticano in maniera scientifica - I visitatori sono di ogni strato sociale: il 70% è assistito dalla mutua - Tre stabilimenti e servizi modello - C'è anche un elaboratore elettronico

CHIACCIANO TERME - Una immagine che ricorre spesso nelle inserzioni pubblicitarie è quella di un grande bicchiere da cui trabocca l'acqua limpida. A Chianciano, si vede ad ogni angolo. Basta percorrere i viali dei prati che si estendono nel centro della cittadina: persone che si avventurano alle fontane, eleganti signore che passeggiano con il bicchiere colmo in mano; gente che si seduta su una comodità piumata ad ascoltare musica e un frattempo sorseggia con gusto l'acqua salutare.

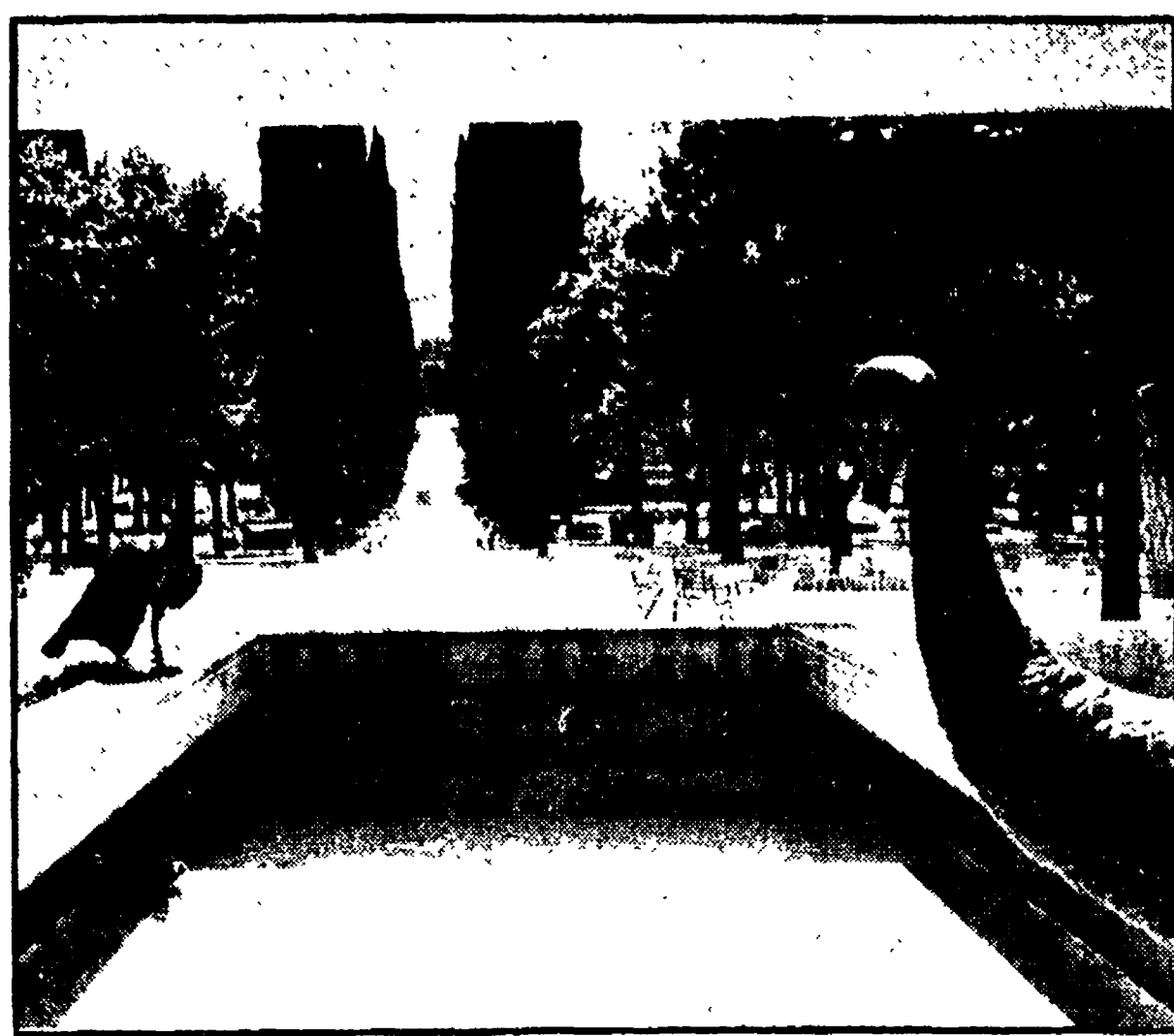

a casa, per proprio conto, durante il resto dell'anno, con l'acqua imbottigliata a Chianciano e con i suoi epato-biliari che qui vengono preparati. Il campo di applicazione di queste medicine naturali è costituito dalle malattie del fegato e delle vie biliari; si estende anche ad alcune malattie del ricambio che implicano la responsabilità, diretta o indiretta del fegato.

Per l'analisi del sangue sono state introdotte da qualche anno alcune « macchine » che consentono il più accurato tipo di rilevazione e per un alto numero di campioni contemporaneamente; sono tra i primi esemplari utilizzati in Italia.

Un elaboratore elettronico provvede a snellire la trafila per l'accettazione, a tenere le cartelle cliniche e l'archivio dei dati. È una novità che fa risparmiare tempo e che assicura precisione e completezza.

Fino dalla sua origine, questa stazione si è caratterizzata da una differenza di altre: per il suo carattere spiccatamente « sociale ». Incontrando « Incontrando di Chianciano, problemi di salute. Sono dibattiti su questo o quel tema specifico a cui

partecipano « luminari » della scienza medica, ai quali la gente può esprimere opinioni o rivolgere domande. Da maggio ad ottobre, si susseguono concerti, spettacoli, manifestazioni sportive.

« Anche qui, c'è veramente il modo di non annoiarsi e di trascorrere le giornate tra riposo e divertimento. Gli appassionati di medicina possono consultare una rivista specializzata, « Il fegato », pubblicata dall'azienda termale.

« La stagione '79 è iniziata sotto i migliori auspici. La gente continua ad arrivare ininterrottamente. Nessuna flessione rispetto alle annate più favorevoli. Un signore di 76 anni, da 50 anni « paziente » di Chianciano, ha inviato alla direzione una lettera in cui dice, tra l'altro: « Mi trovo ancora in buone condizioni di salute e ciò è dovuto alla miracolosa Acqua Santa ed ai bagni ». Perché non credergli? »

Fausto Falorni

Con questa rubrica, intendiamo avere un settimanale colloquio con i nostri lettori. Invitiamo chi ci scrive a limitarsi nella lunghezza delle lettere per permettere a più lettori di intervenire.

La parola ai lettori

Troppi bocciati al « Belmesseri » di Pontremoli

Cara Unità, l'alta percentuale delle promozioni agli esami di maturità, che ha dato la serenità alle famiglie e premiata la fatica dei maturandi e dei docenti, non ha trovato riscontro nell'« Istituto Belmesseri » di Pontremoli (MS).

Ma è proprio una « colpa » vivere sul Ponte Vecchio?

Cara Unità, Russel in « Elogio della pigrizia » osserva che la classe laboriosa, come tale, è al più alti gradini dei valori umani e (rimandandosi ad una debita lettura) osserva che con il « uomo denigrato » si può essere « a favore di una civiltà dove l'etica dello schiavo comprime ogni esperienza e possibilità di libertà dell'uomo. Non solo, ma questa etica da schiavo, impedisce mutamenti strutturali e radicali verso una nuova società che lo diffranchi da quello che è solo una necessità e non un modo per compiere la vita.

Ma fino a questo punto è comprensibile in regime di libertà economica il motto: « vinca il migliore ». Il patologico è arrivato il giorno 24 luglio, quando, recatosi a Ponte Vecchio, i Vigili urbani ripescarono forse, tra norme comuni nei ristoranti al tempo di re Pignolo il breve per dare il colpo di grazia a questi uomini malvisi dal belpensante impedito di sedersi sulle preziose scalinate di questo ponte, o pogiare per terra borse, borsini o borsellini: ho protestato verso un vigile dicendo che questo era una azione di razzismo verso minoranze culturali e radicali di difendere il più elementare diritto alla loro presenza ed espressione in luogo pubblico.

Questa mia non intende essere una lettera di dimissioni da niente perché oggi forse troppo facilmente risolverebbe la possibile risposta. Intendo chiarire meglio la questione e solo dopo vedrò come comportarmi nei confronti di una associazione che mi vuole fuori legge e di chi evidentemente tende a favorirmi i propositi.

Questa mia non intende essere una lettera di dimissioni da niente perché oggi forse troppo facilmente risolverebbe la possibile risposta. Intendo chiarire meglio la questione e solo dopo vedrò come comportarmi nei confronti di una associazione che mi vuole fuori legge e di chi evidentemente tende a favorirmi i propositi.

Socio ignaro di una associazione che lo vuole « fuorilegge »

Cara Unità, il sottoscritto Loredano Cloni, socio ACI (tessera n. 2118895) e perciò assicurato alla SARA, in merito ad alcune lettere scambiate su « Diana » sui rapporti ACI-Italia Nostra intende chiarire alcuni punti e chiede quale iscritto socio alcuni chiarimenti dall'ACI stessa.

Attenti al caro pesce

Cara Unità, domenica scorsa, con la famiglia (moglie e due figli), con la mia utilitaria, mi sono recato in Versilia a trascorrere una giornata. I ragazzi hanno bisogno di un po' di sole.

Comune di Roccastrada

Il Comune di Roccastrada indirizza quanto prima una licitazione privata per l'appalto dei seguenti lavori: restauro e ristrutturazione del Teatro Comunale di Roccastrada.

Discoteca Junior

Aperta tutte le sere compreso sabato e domenica pomeriggio. Discoteca Senior e Spazial. Tutti i venerdì liscio con i migliori complessi.

Firenze Estate '79

Basilica di San Lorenzo. Manifestazioni Laurenziane '79. Manifestazioni Laurenziane '79. (Ore 21.15): concerta a cappella. Coro del Cantiere Internazionale d'arte di Montepulciano: musiche di P. De Palestrina, Morricone, Puccini, Cavalli, Monteverdi, Giubboni, Elgar.

SCHERMI E RIBALTE A FIRENZE

- CINEMA. ARISTON. Piazza Ottaviani - Tel. 287.834. Chiusura estiva. ARLECCHINO SEXY MOVIES. Via dei Bardi, 47 - Tel. 284.332. (Aria condiz. e retrig.). FLORELLA. Via D'Annunzio - Tel. 660.240. (Aria condiz. e retrig.). FLORELLA. Via D'Annunzio - Tel. 660.240. (Aria condiz. e retrig.). FLORELLA. Via D'Annunzio - Tel. 660.240. (Aria condiz. e retrig.).

- ABSTOR D'ESSAI. Via Romana, 113 - Tel. 222.388. (Aria condiz. e retrig.). GIARDINO COLONNA. Via G. Orsini, 32 - Tel. 68.10.505. BUS 3, 8, 23, 31, 32, 33. CANTOR. Via Cavour - Tel. 587.700. COLUMBIA. Via Firenze - Tel. 212.178. EDEN. Via della Fonderia - Tel. 225.643. ELO. Borgo S. Frediano - Tel. 296.822. APOLLO. Via Nazionale - Tel. 210.049. CHIARDINO ESTIVO. Via Montelliveto - Tel. 220.586. GIARDINO COLONNA. Via G. Orsini, 32 - Tel. 68.10.505. GIARDINO PRIMAVERA. Via D. Del Garbo - Tel. 220.586. GIARDINO PRIMAVERA. Via D. Del Garbo - Tel. 220.586. GIARDINO PRIMAVERA. Via D. Del Garbo - Tel. 220.586.

- CHIARDINO ESTIVO. Via Montelliveto - Tel. 220.586. GIARDINO COLONNA. Via G. Orsini, 32 - Tel. 68.10.505. GIARDINO PRIMAVERA. Via D. Del Garbo - Tel. 220.586. GIARDINO PRIMAVERA. Via D. Del Garbo - Tel. 220.586. GIARDINO PRIMAVERA. Via D. Del Garbo - Tel. 220.586.

- CHIARDINO ESTIVO. Via Montelliveto - Tel. 220.586. GIARDINO COLONNA. Via G. Orsini, 32 - Tel. 68.10.505. GIARDINO PRIMAVERA. Via D. Del Garbo - Tel. 220.586. GIARDINO PRIMAVERA. Via D. Del Garbo - Tel. 220.586. GIARDINO PRIMAVERA. Via D. Del Garbo - Tel. 220.586.

- CHIARDINO ESTIVO. Via Montelliveto - Tel. 220.586. GIARDINO COLONNA. Via G. Orsini, 32 - Tel. 68.10.505. GIARDINO PRIMAVERA. Via D. Del Garbo - Tel. 220.586. GIARDINO PRIMAVERA. Via D. Del Garbo - Tel. 220.586. GIARDINO PRIMAVERA. Via D. Del Garbo - Tel. 220.586.

- CHIARDINO ESTIVO. Via Montelliveto - Tel. 220.586. GIARDINO COLONNA. Via G. Orsini, 32 - Tel. 68.10.505. GIARDINO PRIMAVERA. Via D. Del Garbo - Tel. 220.586. GIARDINO PRIMAVERA. Via D. Del Garbo - Tel. 220.586. GIARDINO PRIMAVERA. Via D. Del Garbo - Tel. 220.586.

- CHIARDINO ESTIVO. Via Montelliveto - Tel. 220.586. GIARDINO COLONNA. Via G. Orsini, 32 - Tel. 68.10.505. GIARDINO PRIMAVERA. Via D. Del Garbo - Tel. 220.586. GIARDINO PRIMAVERA. Via D. Del Garbo - Tel. 220.586. GIARDINO PRIMAVERA. Via D. Del Garbo - Tel. 220.586.

- CHIARDINO ESTIVO. Via Montelliveto - Tel. 220.586. GIARDINO COLONNA. Via G. Orsini, 32 - Tel. 68.10.505. GIARDINO PRIMAVERA. Via D. Del Garbo - Tel. 220.586. GIARDINO PRIMAVERA. Via D. Del Garbo - Tel. 220.586. GIARDINO PRIMAVERA. Via D. Del Garbo - Tel. 220.586.

- CHIARDINO ESTIVO. Via Montelliveto - Tel. 220.586. GIARDINO COLONNA. Via G. Orsini, 32 - Tel. 68.10.505. GIARDINO PRIMAVERA. Via D. Del Garbo - Tel. 220.586. GIARDINO PRIMAVERA. Via D. Del Garbo - Tel. 220.586. GIARDINO PRIMAVERA. Via D. Del Garbo - Tel. 220.586.

- CHIARDINO ESTIVO. Via Montelliveto - Tel. 220.586. GIARDINO COLONNA. Via G. Orsini, 32 - Tel. 68.10.505. GIARDINO PRIMAVERA. Via D. Del Garbo - Tel. 220.586. GIARDINO PRIMAVERA. Via D. Del Garbo - Tel. 220.586. GIARDINO PRIMAVERA. Via D. Del Garbo - Tel. 220.586.