

A proposito di un articolo del segretario dc siciliano

Perché scoprono ora il grande peso del PCI

Le posizioni espresse nell'articolo di Ferdinando Mannino su l'Ora di Palermo assumono un particolare interesse non solo per il loro intrinseco valore, ma per il fatto che il Mannino ricopre nella Dc siciliana un alto incarico. È rimarchevole il fatto che un dirigente democristiano siciliano che ha vissuto da vicino la vicenda dell'intera autonomia siciliana...

ne di una politica di solidarietà nazionale. Questo ci sembra anche il senso di certi pronunciamenti che provengono da determinati settori democristiani...

L'unità autonomistica

Ne ricaverrebbe forza e prestigio la Regione, la Sicilia tornerebbe ad essere, come in altri momenti è stata, una punta avanzata dei processi politici democratici nazionali...

Soluzioni più avanzate

Nella fase politica che si è aperta dopo il voto del 3 giugno, che ha trovato un momento di precario equilibrio con il governo Cossiga, ma che deve trovare sbocchi ben più avanzati e all'altezza dei gravi problemi del paese, la Sicilia potrebbe rappresentare un punto originale di forza di un processo di ricostruzione...

Con un colpo di mano tolto il vincolo paesaggistico

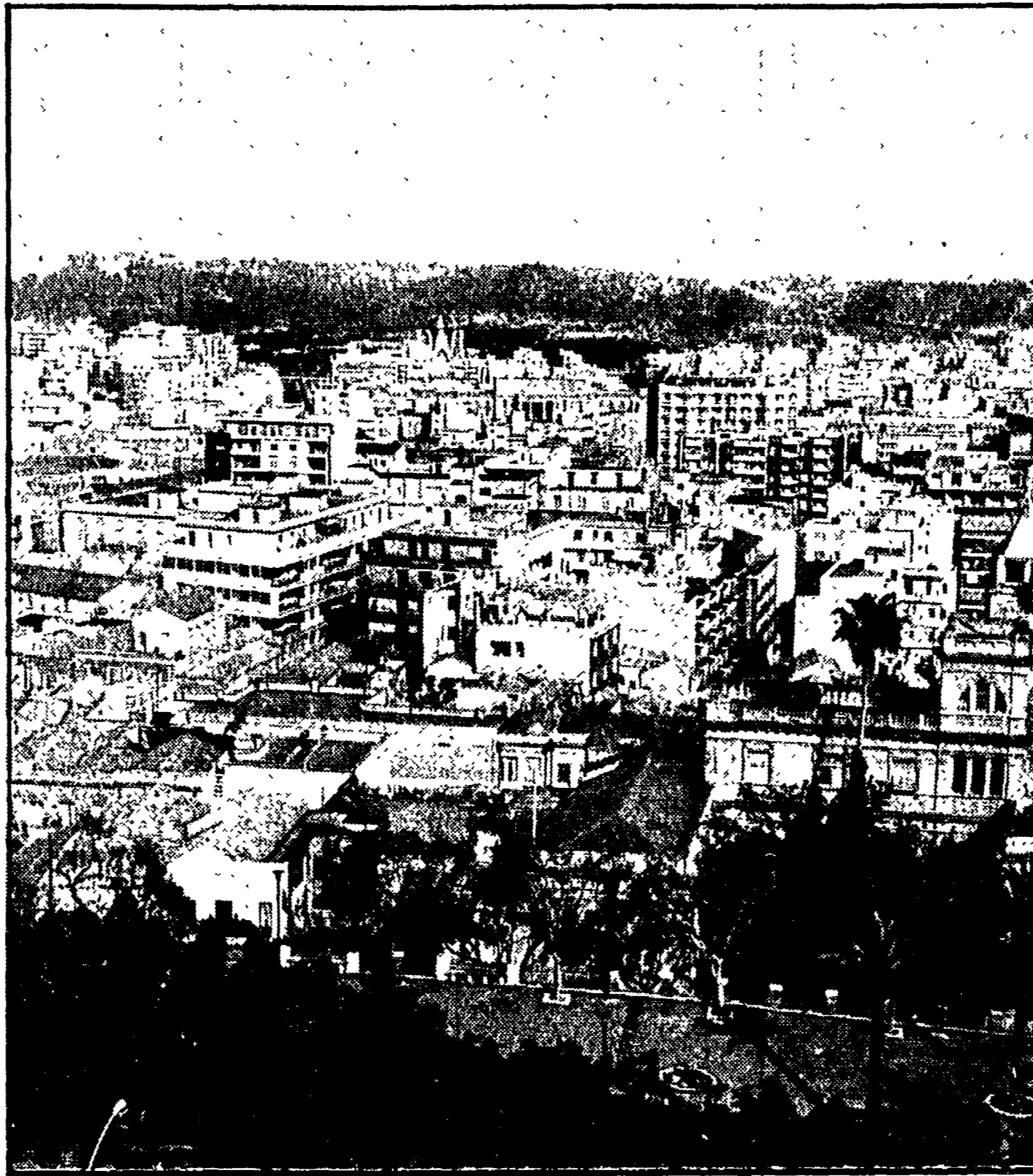

«No al cemento sui fianchi del S. Michele» Centinaia di firme alla petizione popolare

Dalla nostra redazione

CAGLIARI — L'affare del colle di San Michele, che sta per essere lottizzato in seguito a una delibera approvata con un colpo di mano dalla maggioranza di centrodestra del comune di Cagliari, sarà discusso dal consiglio regionale sardo...

Interpellanza dei comunisti alla Regione Sardegna per una discussione urgente La protesta di varie associazioni e dei preoccupazioni dei cittadini

zioni nell'opinione pubblica cagliaritano, in quanto apre di fatto le porte alla speculazione edilizia nell'unico zona collinare della città risparmiata, fino ad oggi, dalla massiccia ed incontrollata cementificazione...

La Regione Sarda non può restare estranea alla protesta che vede mobilitate le associazioni ecologiche e culturali e le forze sociali e le organizzazioni democratiche più rappresentative. Infatti a Cagliari si è costituito un comitato per la salvaguardia e l'integrità del colle di San Michele...

Confermato dalla giunta regionale sarda, benché scaduta

Burocrate a «trattamento d'oro» e contratto speciale il dc presidente dell'ente minerario

Uno stipendio di oltre 20 milioni l'anno (ma non è l'unica entrata) Una clausola che ne impedisce il «licenziamento» per 4 anni

CAGLIARI — La giunta DC-PSDI-PRI scaduta da oltre due mesi a seguito delle elezioni, ha fatto un ultimo colpo clientelare confermando nella carica di direttore dell'ente minerario sardo per il quinquennio 1979-1984 democristiano Nunzio Carusiglio...

Manifestazione ad Altamura contro il lavoro nero

ALTAMURA — La morte di Michele Chierico, il muratore quattordicenne caduto da una impalcatura nel cantiere edile dove lavorava, ha riproposto tutta la sua drammatica vicenda...

Castel del Monte: nuovo incarico per il PRG

L'AQUILA — Il Consiglio comunale di Castel del Monte (AQ) nella sua seduta di una impalcatura ha deciso di revocare l'incarico affidato ai tecnici romani...

Il gruppo del PCI fa rilevare che la delibera di riconferma del Carusiglio alla direzione dell'Ente minerario sardo è incompleta e assolutamente irregolare...

Con la sua recente decisione, la giunta comunale di Castel del Monte è stata costretta a ricorrere a tecnici estranei alla realtà della zona...

Riflessioni sul movimento per la conquista di abitazioni civili nel capoluogo sardo

La casa, tanti drammi: quante lotte?

CAGLIARI — Il problema della casa a Cagliari diventa sempre più drammatico. Già da molto tempo su questo giornale abbiamo parlato delle incertezze della situazione abitativa...

ha gettato nello sconforto delle case IACP, che hanno presentato domanda all'IACP per l'assegnazione degli 82 appartamenti di via Avogadro...

Gli assegnatari di via Avogadro

«Riconosciamo — dicono gli assegnatari di via Avogadro — il diritto di coloro che hanno lottato per avere una casa civile. Contiamo però il tipo di assegnazione deciso dal Comune. È deplorabile, infatti, il comportamento dell'amministrazione comunale che, pur conoscendo da anni la disastrosa situazione degli abitanti delle tre strade di S. Avendrace, non ha voluto programmare una soluzione adeguata...

La domanda nostra viene a chiusura delle cronache con cui abbiamo seguito, fin dall'inizio, l'intera vicenda. Era d'obbligo sottolineare con equità le ragioni di entrambe le parti in causa, ed al contempo le responsabilità di una terza parte che appare defilata nella controversia...

Niente manovre speculative

Così come non ci trova consenzienti — e con noi gli organismi del partito — l'accusa di far passare per una «operazione speculativa» la costruzione del complesso di via Avogadro. È vero che gli 80 appartamenti erano destinati alla vendita, ma non alla libera vendita sul mercato a prezzi di speculazione...

La soluzione del tragico problema della casa a Cagliari (addicimila domande al Comune) è parte fondamentale del più ampio discorso dell'isolamento del tessuto urbano, per creare condizioni di vita civili e giungere così ad un modello di città a misura d'uomo...

La vertenza S. Elia non è risultata affare privato tra la borgata e la giunta. Si è dilata per l'intera città, diventando un momento qualificante della lotta di massa per la trasformazione di Cagliari. È stata una battaglia vincente, anche dal punto di vista elettorale...

È chi sceglie mobili per

1 2 3 4 5 6

- l'originale design, la firma prestigiosa, la garanzia del marchio famoso, il fascino dell'antico, la comodità e robustezza, la convenienza di grandi offerte

noi abbiamo tutto quel che fa per te

Centro Italiano Mobili

STRADA STATALE ADRIATICA TRA PINETO E ROSETO Uscita Autostrada Atri Pineto - tel 085/937142 - 937251

ESPOSIZIONE DI 12.000 MQ GRANDE PER SERVIRTI MEGLIO

Rinascita

Strumento della costruzione della elaborazione della realizzazione della linea politica del partito comunista