

«Viaggio» nei centri turistici della montagna toscana / 1

Il lungo sonno dell'Abetone

Finisce la neve e da giugno a settembre il paese si spopola - Solo gli amanti delle passeggiate e delle gite sui monti stazionano per alcuni giorni - Primi interventi per programmare anche la stagione estiva - Cosa ci riserva l'inverno

ABETONE - Della neve, nessuna traccia. C'è il verde, tanto verde, a rivestire le pendici dell'Appennino: immense distese erbose, una vegetazione lussureggiante che dà una sensazione di freschezza e di serenità. Il caldo - anche quello più soffocante - qui arriva mitigato, attutito. Per la strada, nei sentieri dei boschi, si incontrano ogni tanto gruppi di villeggianti che consumano le ore tra una passeggiata e una conversazione: scarpe da ginnastica e blue jeans, il maglione legato in vita, con l'aria di chi ha voglia di stare in pace, di godersi un po' di tranquillità.

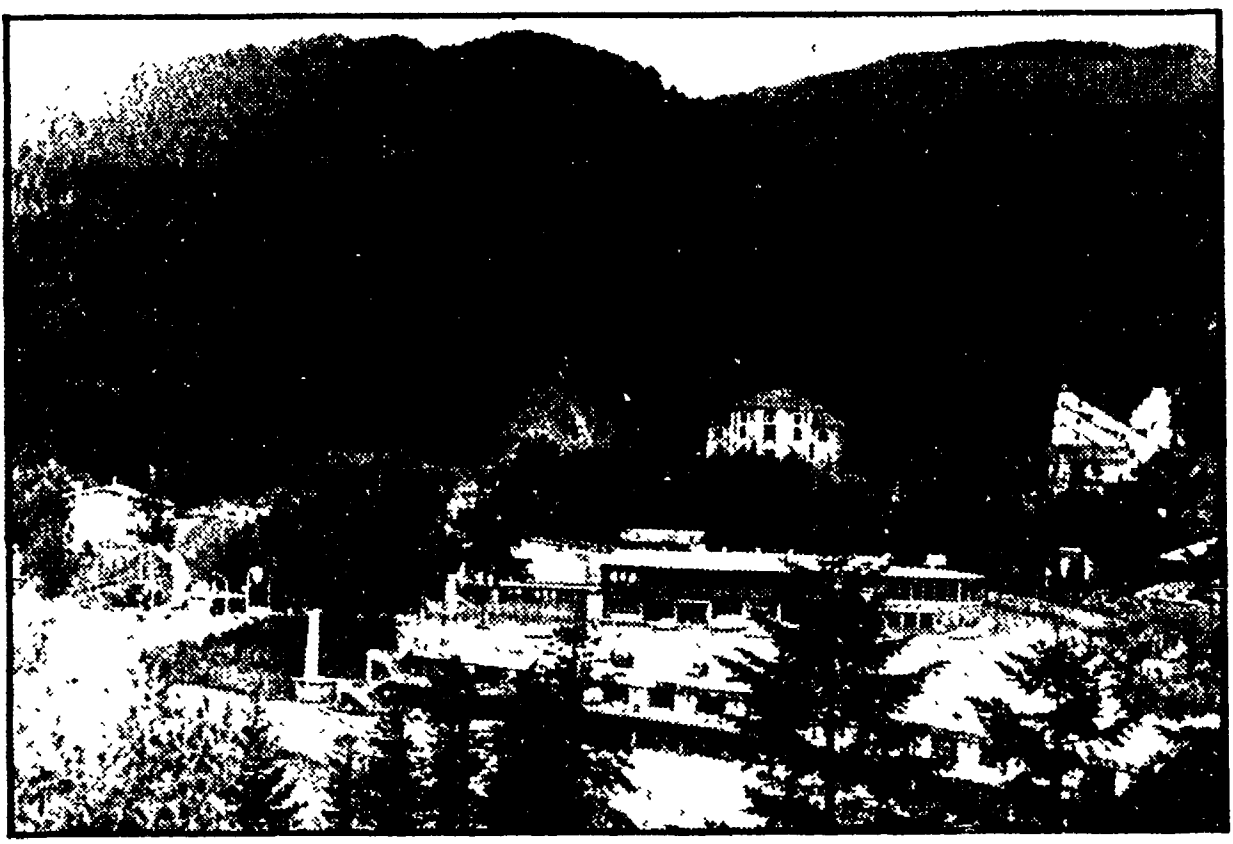

Gli abetonesi sono rimasti in città poco promette, la neve è arrivata in abbondanza, i turisti sono stati tanti, sia italiani, sia anche inglesi, francesi, tedeschi. L'Abetone ha cominciato ad affermarsi nel mondo, per le sue buone qualità di stazione sciistica: ha ospitato due importanti competizioni, come la Coppa Europa femminile ed il Campionato europeo di hot dog, cioè di sci acrobatico.

estate. L'Abetone è quasi smobilizzato: una parte di alberghi è chiusa o apre solo per un limitato periodo di tempo, le presenze non sono tante. Perché? Ci sono ragioni indipendenti dalla nostra volontà, come la tendenza della gente ad associare la montagna allo sci, il mare al caldo ed al sole. Ma sicuramente, manca un concreto impegno organizzativo e promozionale. Qualcosa è già cambiato, tanto è vero che quest'anno abbiamo in villeggiatura i ragazzi dei comuni di Roma e di Forte dei Marmi, ma sicuramente c'è ancora molto da fare.

Sebbene l'estate sia ancora agli inizi, si comincia a già a pensare alla prossima stagione invernale. Si parla delle piste, degli impianti, delle manifestazioni da promuovere. Anche gli alberghi, semi-deserti in questi giorni, danno l'impressione di riposare, in attesa che la prima neve ricopra in montagna migliaia di persone. Dice una ragazza, in un bar: «Vede, d'inverno qui non si riesce a passare, è zeppo di gente. Ora, si sta ore e ore senza vedere un cliente».

soltanto a bruciare litri di benzina». Su un punto, tutti sono d'accordo: bisogna valorizzare anche le possibilità che la montagna pistoiese offre in estate. La natura, qui, è stata prodiga con gli uomini: l'ambiente ha una sua tipica bellezza, è ricco di boschi e di vegetazione, e ben esposto ai venti e al sole. Ma l'elemento naturale, da solo, non può bastare. Il turismo richiede organizzazione, razionalità ed efficienza, scelte promozionali e pubblicitarie.

«Per l'inverno - commenta Filippini - abbiamo raggiunto senz'altro un buon livello. Ora, c'è da rilanciare in una chiave realistica lo sviluppo di un'attività estiva: l'esperienza insegna che l'improvvisazione non è un buon metodo di lavoro. Tra i problemi di maggiore attualità per la nostra economia, c'è quello delle risorse energetiche. Qui all'Abetone, consumiamo quantità ingenti di gasolio, sia per le case, gli alberghi ed i ristoranti, sia per gli spazzaneve. I gatti delle nevi, alcuni impianti di risalita. L'amministrazione comunale ha deciso proprio in questi giorni di organizzare una conferenza per discutere di queste cose. Se ci venisse a mancare il gasolio, tutta la nostra macchina organizzativa si fermerebbe».

Con questa rubrica, intendiamo avere un settimanale colloquio con i nostri lettori. Invitiamo chi ci scrive a limitarsi nella lunghezza delle lettere per permettere a più lettori di intervenire.

La parola ai lettori

Ma quando arriverà la Faentina?

Cara Unità, ogni tanto, con una certa periodizzazione, torna alla ribalta l'ormai più che trentennale «problema della Faentina», il tratto di ferrovia distrutto dalla piena, che collegando Firenze con Borgo San Lorenzo, via Vaglia, invece che via Pontassieve, farebbe risparmiare almeno un'ora di tempo sul percorso.

Perché c'è chi odia gli amici dell'uomo?

Spettabile Direttore, sono stato ospite di un campeggio di Talamone in provincia di Grosseto e devo segnalare un fatto che mi ha colpito molto e mi ha amareggiato.

Un servizio utile che purtroppo non viene usato

Gentile direttore, vorrei segnalare all'attenzione dei suoi lettori, dei quali sono fiero di fare parte, una interessante iniziativa presa dalla biblioteca del quartiere di Bellariva. Tutti i giorni arrivano nella biblioteca numerosi quotidiani di ogni tendenza e colore, così che la popolazione della zona potrebbe facilmente (e soprattutto gratuitamente) consultarli.

Non sono isolati i casi di stragi alla maturità

Cara Unità, sono una compagna che ha partecipato come rappresentante d'istituto alla maturità magistrale di Pisa (III commissione): presidente il prof. don Piergiovanni Devoto del liceo scientifico di La Spezia.

Perché gli esami al Conservatorio non sono pubblici?

Egregio Direttore, sono uno studente di musica e da poco ho dato l'esame di licenza di teoria e solfeggio, e gradirei porle un quesito: in ciascuna scuola di ogni ordine e grado, tutti gli esami sono pubblici.

Non mi sembra che la questione del Mugello, come è

avvenuto in certi periodi, debba concentrarsi prioritariamente in strutture come l'autotreno (su cui, per carità, non voglio riaprire polemiche), ma debba considerare l'importanza (e quindi avere anche l'impegno necessario) ed il nostro partito (ha certamente espresso) di collegamenti come la Faentina, della quale siamo ancora in attesa. Speriamo per poco. Un pendolare del Mugello.

Un giovane deluso

SCHERMI E RIBALTE A FIRENZE

CINEMA

- ARISTON - Piazza Ottaviani - Tel. 287.834 (Ap. 15,30) Killer fish (l'agguato sul fondo), di Anthony M. Dawson, colori, con Lee Majors, Margaux Hemingway. Per tutti (17,30, 19,45, 21, 22,45) ARLECCHINO SEXY MOVIES - Via dei Bardi, 47 - Tel. 284.332 (Aria condiz. e refug.)

- FIAMMA - Via Pacinotti - Tel. 60.401 (Ap. 16, dalle 21 in giardino) Spettacolare, emozionante, spettacolare: Uragano sulle Bermude, Fulltime S.O.S., con Andrea Garza, Gianni Garzo, Gabriele Farzelli, Carole Andri. Per tutti (U.S. 22,40) FLORENTINO - Via d'Annunzio - Tel. 660.240 (Aria condiz. e refug.)

AB CINEMA DEI RAGAZZI

- Via dei Pucci, 2 - Tel. 282.879 Chiusura estiva ALBA - Via F. Vezzani (Rifredi) - Tel. 432.296 (Aria condiz. e refug.)

STADIO COMUNALE

- Corso Italia, 16 - Tel. 216.253 Ogni chiavina di Beniamino CASÀ DEL POPOLO SETTEGGIANO (Circolo ARCI) Via S. Romano, 1 - Tel. 409.204 Ogni chiavina

CONCORDE CHIENSA UZZANESE (PT) TEL. (0572) 48215 DIREZIONE: TRINCIVELLI ARIA CONDIZIONATA

Editori Riuniti Miriam Mafai L'apprendistato della politica Le donne italiane nel dopoguerra

TGS NUOTARE E SALUTE Centronuoto COSA E' IL TG S? LIVORNO - VIA LAMARMORA, 19 TEL. (0586) 26.576

novità