

Iniziativa e manifestazioni in molti centri della Toscana

Settembre, mese del ripensamento con cocktail di cultura e svago

Feste dedicate al mese che chiude l'estate a Siena, Certaldo, Sesto Fiorentino, Gambassi e Londa - Un nutrito programma di iniziative dal folklore al cinema impegnato - La «filosofia» del decentramento

«Settembre è il mese del ripensamento» dicono le parole di una famosa canzone di Francesco Guccini. Ma a giudicare dalle molte feste settembrine che si tengono nei comuni della Toscana...

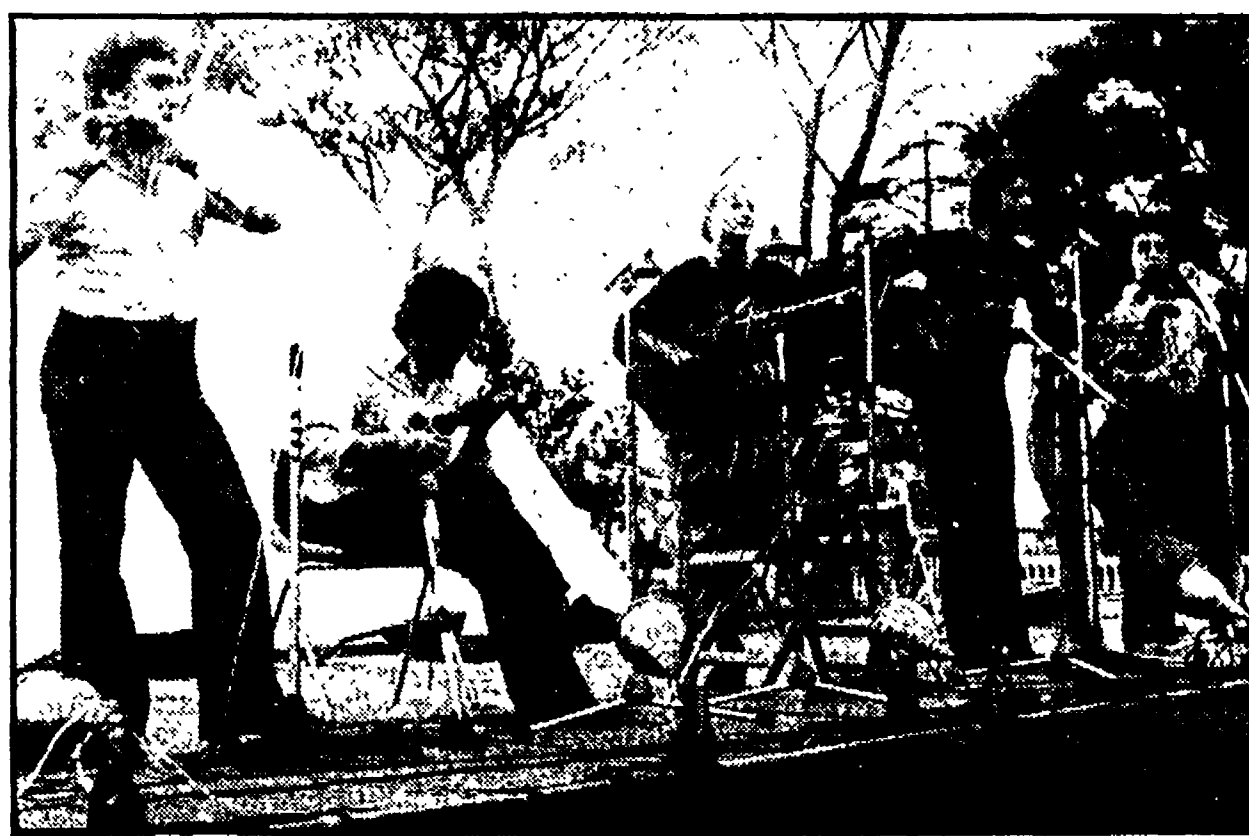

La Nuova Compagnia di canto popolare a Siena

Incontro a Siena con le foto d'arte

Mostra dell'opera di Vincenzo Balocchi alla Loggia della Mercanzia - Domenica spettacolo della Nuova Compagnia di canto popolare - Si prepara la stagione di prosa invernale al Teatro dei Rinnovati

A Certaldo di scena la cultura contadina

Una mostra di pittura di Carlo Levi - Obiettivo sulla Basilicata - Folklore e musica

CERTALDO - Il «settembre a Certaldo», ha ormai fatto una scelta precisa, quella della «cultura contadina»: attorno a questo tema, ruotano spettacoli di canzoni e balletti, mostre e presentazioni di libri...



Un fotogramma del film «Sinfonia d'autunno» di Bergman

Sesto gioca le sue carte con il film «d'autore»

Il mondo della celluloidi protagonista delle iniziative settembrine - Panoramica sul cinema di Cuba - Le programmazioni cinematografiche - Concerti, mostre e dibattiti

Cinema al primo posto, seguito da ruota della musica, dalle mostre, dai dibattiti: è questo il volto della programmazione settembrine, manifestazione a carattere culturale che animerà queste feste stagionali alle porte di Firenze...

La serie dei martedì è dedicata al cinema cubano. Il 4 settembre «Ganchador» di Cirilo R. T. e «Cantata del Chile» di Solas, il 18 «L'ultima cena» di Gutierrez Alca, il 25 «Estades tienen la palabra» di Gomez (tutti dalle 20.30 alle 22.30). Venerdì 28 alle 20.30 sarà proiettato «Viella» di Enrique Pineda Barvet...

Una mongolfiera nel cielo di Londa

Con l'incontro di calcio tra l'AC ex Viola e l'U.S. Londa previsto per sabato 8 settembre alle 16 presso il campo sportivo comunale e il concerto in piazza del gruppo folkloristico «Puccini» di Faella (ore 21 in piazza della Repubblica) prenderà il via a Londa la festa di settembre...

SIENA - L'estate senese non è finita: nonostante il tempo si sia ormai già messo decisamente sull'autunnale, la rassegna culturale estiva organizzata dall'amministrazione comunale, vivrà ancora due settimane di intensa attività.

Ne sono la prova la mostra di Vincenzo Balocchi e lo spettacolo della Nuova Compagnia di Canto Popolare che si tiene domenica in piazza Iacopo della Quercia...

La mostra di Vincenzo Balocchi si apre venerdì 30 settembre presso la loggia della Mercanzia con il titolo «Aspetti della fotografia italiana del '900».

A Montaiione regnerà la musica polifonica. L'estate montaiionese ha un'appendice settembrina. Il «grosso» delle manifestazioni si è svolto in luglio, con tante mostre e spettacoli che - come sempre - hanno richiamato centinaia e migliaia di persone.

Intanto si comincia già a pensare alla programmazione invernale. Le compagnie dei maggiori teatri pubblici italiani saranno ai Rinnovati per la prossima stagione di prosa invernale: lo Stabile di Torino sarà presente con due spettacoli. «Come tu mi vuoi» di Pirandello, con Adriana Asti e «Les bonnes» di Geneviève Lenoir...

SCHERMI E RIBALTE A FIRENZE

CINEMA

- ARISTON Via Pacinotti - Tel. 287.834 (Aria condiz. e refug.)
ARLECCHINO SEXY MOVIES Via del Bardi, 47 - Tel. 284.332 (Aria condiz. e refug.)
CAPITOL Via dei Castellani - Tel. 212.320 (Aria condiz. e refug.)
CORSO SUPERSEXY MOVIES N. 2 Via dei Riformisti - Tel. 282.687 (Aria condiz. e refug.)
EDISON Piazza della Repubblica, 5 - Tel. 23.110 (Aria condiz. e refug.)
EXCELSIOR Via Cerretani, 4 - Tel. 217.798 (Aria condiz. e refug.)
FUGLOR SUPERSEXY MOVIES Via M. Pinguerra - Tel. 270.117 (Aria condiz. e refug.)
GAMBRINI Via Brunelleschi - Tel. 215.113 (Aria condiz. e refug.)
METROPOLITAN Via Acciajar - Tel. 863.611 (Aria condiz. e refug.)
MODERNISSIMO Via Cavour - Tel. 215.954 (Aria condiz. e refug.)
OCEAN Via del Sasseti - Tel. 214.068 (Aria condiz. e refug.)
PRINCIPE Via Cavour, 184/r - Tel. 575.891 (Aria condiz. e refug.)
SUPERCINEMA Via Cimadori - Tel. 272.474 (Aria condiz. e refug.)
VERDI Via Michelina - Tel. 296.242 (Aria condiz. e refug.)
ASTOR D'ESSAI Via Romana, 113 - Tel. 222.388 (Aria condiz. e refug.)
ALDEBARAN Via Baccio, 151 - Tel. 110.007 (Aria condiz. e refug.)
GIARDINO COLONNA Via G. Ortusi, 32 - Tel. 68.10.606 (Aria condiz. e refug.)
CAVOUR Via Cavour - Tel. 587.700 (Aria condiz. e refug.)
COLUMBIA Via Faenza - Tel. 212.178 (Aria condiz. e refug.)
EDEN Via della Fonderia - Tel. 225.843 (Aria condiz. e refug.)
EULO Borgo S. Frediano - Tel. 296.822 (Aria condiz. e refug.)

- FIAMMA Via Pacinotti - Tel. 50.401 (Aria condiz. e refug.)
FIORELLA Via D'Annunzio - Tel. 660.240 (Aria condiz. e refug.)
FLOR SALA Piazza Dalmazia - Tel. 470.101 (Aria condiz. e refug.)
FLORA SALONE Piazza Dalmazia - Tel. 470.101 (Aria condiz. e refug.)
GOLDONI D'ESSAI Via dei Serragli - Tel. 222.437 (Aria condiz. e refug.)
IDEALE Via Firenze - Tel. 50.706 (Aria condiz. e refug.)
ITALIA Via Nazionale - Tel. 211.069 (Aria condiz. e refug.)
MARCONI Via Martini - Tel. 366.808 (Aria condiz. e refug.)
NABUCCO Via Cimadori - Tel. 210.170 (Aria condiz. e refug.)
UNIVERSALE D'ESSAI Via Pisana, 17 - Tel. 226.196 (Aria condiz. e refug.)
VITTORIA Via Palmieri - Tel. 480.879 (Aria condiz. e refug.)
AB CINEMA DEL RAGAZZO Via dei Riformisti - Tel. 282.687 (Aria condiz. e refug.)
ALBA Via F. Zezzani (Rifredi) - Tel. 452.296 (Aria condiz. e refug.)
GIUGIO Via S. Francesco d'Assisi - Tel. 20.430 (Aria condiz. e refug.)
ARCOBALENO Via Pisana, 442 - Lagnola (Aria condiz. e refug.)
ARTIGIANELLI Via S. Simone (Aria condiz. e refug.)
CENTRO INCONTRI Via Ripoli, 213 (Badia a Ripoli) (Aria condiz. e refug.)
ESPERIA Galluzzo - Tel. 20.483.07 (Aria condiz. e refug.)
FARO D'ESSAI Via F. Paolotti, 36 - Tel. 469.177 (Aria condiz. e refug.)
ROMITO ESTIVO Via del Romito (Aria condiz. e refug.)
NUOVO (Galluzzo) Via S. Francesco d'Assisi - Tel. 20.430 (Aria condiz. e refug.)
S.M.S.S. QUIRICO Via S. Andrea (Aria condiz. e refug.)
CHIARDILUNA ESTIVO Via Monteliveto - Tel. 220.595 (Aria condiz. e refug.)
PRIMAVERA Via D. Del Carbo (Aria condiz. e refug.)
IL PORTICO Via Capo del Mondo - Tel. 675.930 (Aria condiz. e refug.)
COLUMBIA Via Faenza - Tel. 212.178 (Aria condiz. e refug.)
EDEN Via della Fonderia - Tel. 225.843 (Aria condiz. e refug.)
EULO Borgo S. Frediano - Tel. 296.822 (Aria condiz. e refug.)

ARENE ESTIVE ARCI

- ARENA GIARDINO S.M.S. RIFREDI Via V. Emanuele, 303 (Aria condiz. e refug.)
ESTIVO DUE STRADE Viale Sallustiana, 120/r - Tel. 221.108 (Aria condiz. e refug.)
ARENA ESTIVA CASTELLO Via R. Giuliano, 374 - Tel. 451.480 (Aria condiz. e refug.)
ARENA ESTIVA ARCI S. ANDREA Via S. Andrea a 2 Ovezzio (Bus 31) (Aria condiz. e refug.)
ARENA LA NAVE Via Villamagna, 11 (Aria condiz. e refug.)
ARENA S.M.S. QUIRICO Via Pisana, 678 - Tel. 701.035 (Aria condiz. e refug.)
ARENA ESTIVA CIRCOLO L'UNIONE Ponte a Emma (Bus 21-32) (Aria condiz. e refug.)
ARENA RISORGIMENTO Via M. Falconi (Campi Bisenzio) (Aria condiz. e refug.)
CASA DEL POPOLO IMPRUNETA Tel. 20.11.118 (Aria condiz. e refug.)
CASA DEL POPOLO GRASSINA Piazza della Repubblica - Tel. 640.063 (Aria condiz. e refug.)
CASA DI LONNATA Piazza Rapisardi (Sesto Fiorentino) - Tel. 442.203 (Bus 28) (Aria condiz. e refug.)
MANTONI (Scandicci) Piazza Piave, 2 (Aria condiz. e refug.)
MICHELANGELO (San Casciano Val di Pesa) (Aria condiz. e refug.)
SALESIANI ESTIVO Fagnola Valdero (Aria condiz. e refug.)

COMUNI PERIFERICI

- ARENA RISORGIMENTO Via M. Falconi (Campi Bisenzio) (Aria condiz. e refug.)
CASA DEL POPOLO IMPRUNETA Tel. 20.11.118 (Aria condiz. e refug.)
CASA DEL POPOLO GRASSINA Piazza della Repubblica - Tel. 640.063 (Aria condiz. e refug.)
MANTONI (Scandicci) Piazza Piave, 2 (Aria condiz. e refug.)
MICHELANGELO (San Casciano Val di Pesa) (Aria condiz. e refug.)
SALESIANI ESTIVO Fagnola Valdero (Aria condiz. e refug.)

TEATRI

- TEATRO COMUNALE Corso Italia, 16 - Tel. 216.263 (Aria condiz. e refug.)
NICCOLINI Via Riccaioni - Tel. 213.282 (Aria condiz. e refug.)
TEATRO BELLARIVA Lungarno Cristoforo Colombo, 11 - Tel. 68.10.530 (Aria condiz. e refug.)
STAGIONE ESTIVA 1979 Ghibi Massimo e Tina Vinti presentano: Citrulli alla riscossa, novità assoluta di F. Bravi. Giovedì 1 settembre alle 21.15 anche su piano. Prenotarsi al 6810550. Ingresso anche via G. Ortusi, 32 - Tel. 68.10.606 (Aria condiz. e refug.)
SCUOLA LABORATORIO DELL'ATTORE Via Alfani, 84 - Tel. 215.543 (Aria condiz. e refug.)
STADIO COMUNALE Viale Manfredi Panti (Aria condiz. e refug.)
NUOVO (Galluzzo) Via S. Francesco d'Assisi - Tel. 20.430 (Aria condiz. e refug.)
S.M.S.S. QUIRICO Via S. Andrea (Aria condiz. e refug.)
CHIARDILUNA ESTIVO Via Monteliveto - Tel. 220.595 (Aria condiz. e refug.)
PRIMAVERA Via D. Del Carbo (Aria condiz. e refug.)
IL PORTICO Via Capo del Mondo - Tel. 675.930 (Aria condiz. e refug.)
COLUMBIA Via Faenza - Tel. 212.178 (Aria condiz. e refug.)
EDEN Via della Fonderia - Tel. 225.843 (Aria condiz. e refug.)
EULO Borgo S. Frediano - Tel. 296.822 (Aria condiz. e refug.)

ESTIVI A FIRENZE

- CHIARDILUNA ESTIVO Via Monteliveto - Tel. 220.595 (Aria condiz. e refug.)
PRIMAVERA Via D. Del Carbo (Aria condiz. e refug.)
IL PORTICO Via Capo del Mondo - Tel. 675.930 (Aria condiz. e refug.)
COLUMBIA Via Faenza - Tel. 212.178 (Aria condiz. e refug.)
EDEN Via della Fonderia - Tel. 225.843 (Aria condiz. e refug.)
EULO Borgo S. Frediano - Tel. 296.822 (Aria condiz. e refug.)

Advertisement for 'CONCORDE' (CHIESINA UZZANESE) and 'VACANZE FELICE'. Includes contact information for CHIESINA UZZANESE (PT) and details about the vacation package.