

«La centrale non inquina»

Secondo la commissione d'indagine il centro termoelettrico di Torre del Sale non produce alterazioni nel territorio

PIOMBINO — La centrale termoelettrica di Torre del Sale (Piombo) è stata realizzata secondo i criteri di impostazione e di tecnologia, tali da non causare alterazioni sensibili nei riguardi degli aspetti ambientali e sanitari del territorio interessato.

che il parere dell'Istituto superiore di sanità, sulla richiesta già presentata dall'ENEL di raddoppiare la potenza della centrale attraverso la costruzione di altri due gruppi da 220 megawatt ciascuno, è vincolato, secondo la convenzione firmata dai due enti nel '74, all'esame delle condizioni ambientali valutate dopo un anno dall'entrata in funzione dei primi due gruppi.

Positivo è inoltre il confronto dei dati con gli standard primari di qualità dell'aria dell'EPA, vigenti negli USA, che fissano per la SO2, un limite aritmetico annuo di 0,03 parti per milione e un limite giornaliero, da non superare più di una volta all'anno, di 0,14 PPM.



Vini tipici lucchesi in mostra a Montecarlo

MONTECARLO — Il riconoscimento ufficiale della denominazione di origine è arrivato solo dieci anni fa, ma il Trebbiano di Montecarlo era famoso ancor prima della fondazione del paese voluto dall'imperatore Carlo IV.

Di certo questo vino era già conosciuto nel trecento sul mercato di Firenze, e il celebre mercante pratese Francesco Datini ne era un estimatore, tanto da mobilitare i suoi procuratori per vedere di acquistarne delle partite.

E' a pieno titolo, dunque, che Montecarlo è la sede della mostra mercato dei vini tipici lucchesi (« Rosso delle colline lucchesi » e « Montecarlo bianco ») giunta quest'anno alla sua sesta edizione.

In passerella i bovi frisoni

Mostra-mercato del bestiame e dei prodotti agricoli a San Leonardo in Treponzio - Degustazione e dibattiti

CAPANORI (Luca) — Si apre stasera a S. Leonardo in Treponzio la 27. mostra mercato del bestiame e dei prodotti agricoli organizzata dal comune di Capannori con la adesione della Regione, dei comuni e delle comunità montane della zona di Luca e dei Monti Pisani.

la e ortologica, quella dei prodotti agricoli e quella del macchinario agricolo e dei prodotti per l'agricoltura.

si intende perseguire con serietà la scelta zootecnica — non è il caso di riaprire il discorso sulla bonifica del Bientina, riseminando un progetto ormai vecchio di dieci anni? E a questi si aggiungono i problemi degli uliveti abbandonati, o la riutilizzazione dei vigneti ormai invecchiati.

ZOO DI TIRRENIA Acquario e sala tropicale APERTO TUTTO L'ANNO VISITATELO Per gite scolastiche telefonare al 050/37.721

Studio arredamento negozi di MAURO SALVINI e Figli BAR-PASTICCERIE - ALIMENTARI - MACELLERIE

bussola DOMANI di SERGIO BERNARDINI TEMPO LIBERO E CULTURA

Attrezzi edili Costruzioni Officine Sabadini Da oltre 25 anni, serietà e garanzia, al vostro servizio, direttamente dal costruttore al consumatore.

La scomparsa del compagno Corrado Mazzoni PISA — Mercoledì 29 agosto è scomparso improvvisamente il compagno Corrado Mazzoni, lasciando nel dolore i familiari, i compagni e quanti lo conobbero.

dancing con i SAMUEL Lunedì e Venerdì BALLO LISCIO CON LUANA E GLI HARLEM

La vedova allegra Sabato 1 Settembre Al Cavallino Bianco

APERTO TUTTE LE SERE con i SAMUEL Lunedì e Venerdì BALLO LISCIO CON LUANA E GLI HARLEM

Sabato 8 Settembre ore 17,30 Lucio Dalla

itaturist L'ARTISTE DI VIAGGIARE

Sulle colline di Scarlino «nascono» dodici laghetti

Gli specchi d'acqua artificiali servono all'irrigazione della campagna - Già stanziati 45 milioni per l'inizio dei lavori - Appalto per 5 invasi vinto dalla Geta

SCARLINO — Una rete di laghetti collinari artificiali, le cui acque saranno utilizzate e destinate al pieno e razionale sfruttamento dell'agricoltura, verranno creati nel comune di Scarlino.

Con una portata d'acqua di 3 milioni di metri cubi d'acqua sarà possibile irrigare, aumentando il tasso di produttività, oltre mille ettari di terreno che si stende fino ai limiti con i confini dei comuni di Gavorrano, Massa Marittima, Follonica e Castiglione della Pescaia.

Per questa prima serie di specchi d'acqua, e per verificare l'andamento di tutte le possibilità realizzative, prioritariamente, il comune e l'ente di sviluppo, con la città suddetta, hanno promosso una indagine diagnostica e geotecnica del territorio.

La scomparsa del compagno Corrado Mazzoni PISA — Mercoledì 29 agosto è scomparso improvvisamente il compagno Corrado Mazzoni, lasciando nel dolore i familiari, i compagni e quanti lo conobbero.

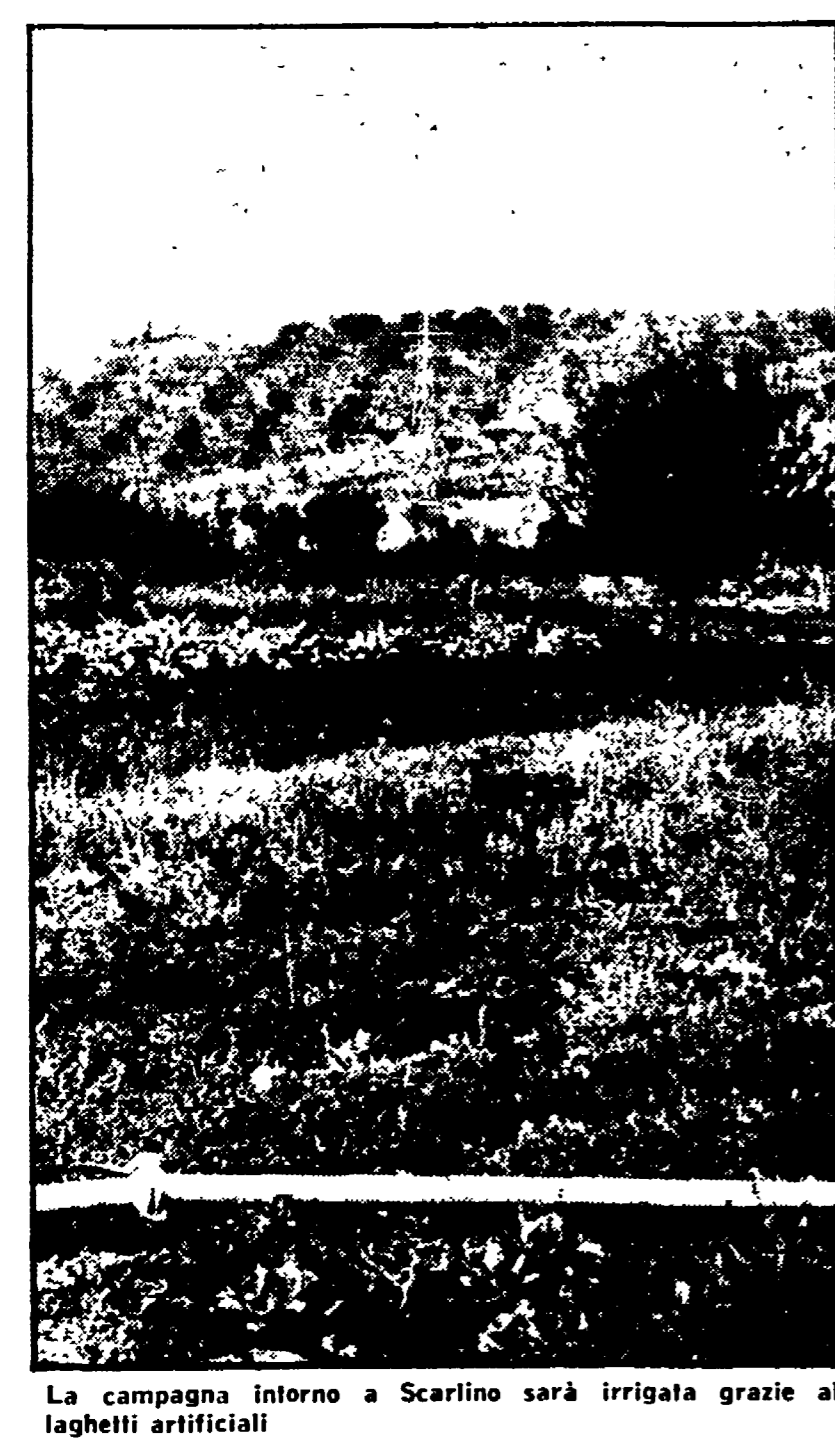

La campagna intorno a Scarlino sarà irrigata grazie ai laghetti artificiali

«Lavori in corso» per la ripresa sindacale

A Livorno, come nelle altre realtà di zona, ci si prepara al rientro in fabbrica ed alla discussione dei contratti Gli appuntamenti più importanti quelli dei metalmeccanici - Panoramica sulla situazione delle diverse aziende

LIVORNO — La palazzina della Camera del Lavoro di corso Mazzini ha un nuovo aspetto. La costruzione che si stava davanti e che ne impediva la visione non esiste più. Sulle mura demolite sorge una nuova sede sindacale. Intanto, per arrivare alla CGIL, la gincana tra le buche è inevitabile. Ma: «lavori in corso» non hanno rallentato l'attività dei compagni sindacalisti.

una situazione più pesante, nuovi problemi sono scoppiati e si sono accentuati durante il periodo estivo: energia e inaffianza ne sono due esempi. L'attenzione è poi puntata sui consigli di zona, e i contrasti sorti intorno alla loro funzione.

«Per la Spica — dice Del Punta — è necessario riprendere il discorso dell'organizzazione del lavoro in alcune aree dello stabilimento ed estendere così quei provvedimenti adottati nei primi mesi dell'anno per i reparti "giunti omocinetici" e "tempera"».

«Per la Spica — dice Del Punta — è necessario riprendere il discorso dell'organizzazione del lavoro in alcune aree dello stabilimento ed estendere così quei provvedimenti adottati nei primi mesi dell'anno per i reparti "giunti omocinetici" e "tempera"».

«Per la Spica — dice Del Punta — è necessario riprendere il discorso dell'organizzazione del lavoro in alcune aree dello stabilimento ed estendere così quei provvedimenti adottati nei primi mesi dell'anno per i reparti "giunti omocinetici" e "tempera"».

«Per la Spica — dice Del Punta — è necessario riprendere il discorso dell'organizzazione del lavoro in alcune aree dello stabilimento ed estendere così quei provvedimenti adottati nei primi mesi dell'anno per i reparti "giunti omocinetici" e "tempera"».

Ippodromo di Ardenza LIVORNO RIUNIONE D'ESTATE 1979 - STASERA ORE 21 CORSE di GALOPPO SERVIZIO BAR IMPIANTO TELEVISIVO A CIRCUITO CHIUSO

TG5 NUOTARE E' SALUTE centronuoto COSA E' IL TG 5? LIVORNO - VIA LAMARMORA, 19 TEL. (0586) 26.576