

Il banditismo sardo nelle «analisi» della stampa

Teorizzano sul «nuovo corso» ma ricadono nei vecchi errori

OGGI, dopo che è riespl... con violenza, è tor... alla ribalta nazionale la criminalità sarda...

Di lusso che, mentre hanno... contraddizioni sociali, econo... miche e culturali, non hanno...

«Oggi è solo un problema di polizia»

Tornando alla falsa visio... della realtà isolana, eccoci...

Dopo la grossa speculazione è ora quella «minima» a minacciare il Parco d'Abruzzo

I «campeggiatori selvaggi» all'assalto dell'ambiente

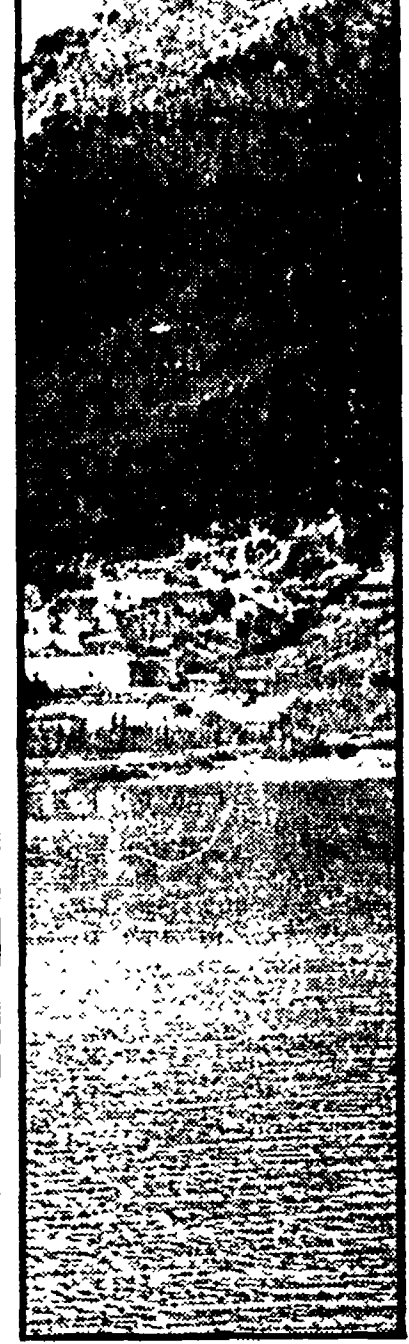

Quest'anno si è registrata una eccezionale presenza di turisti

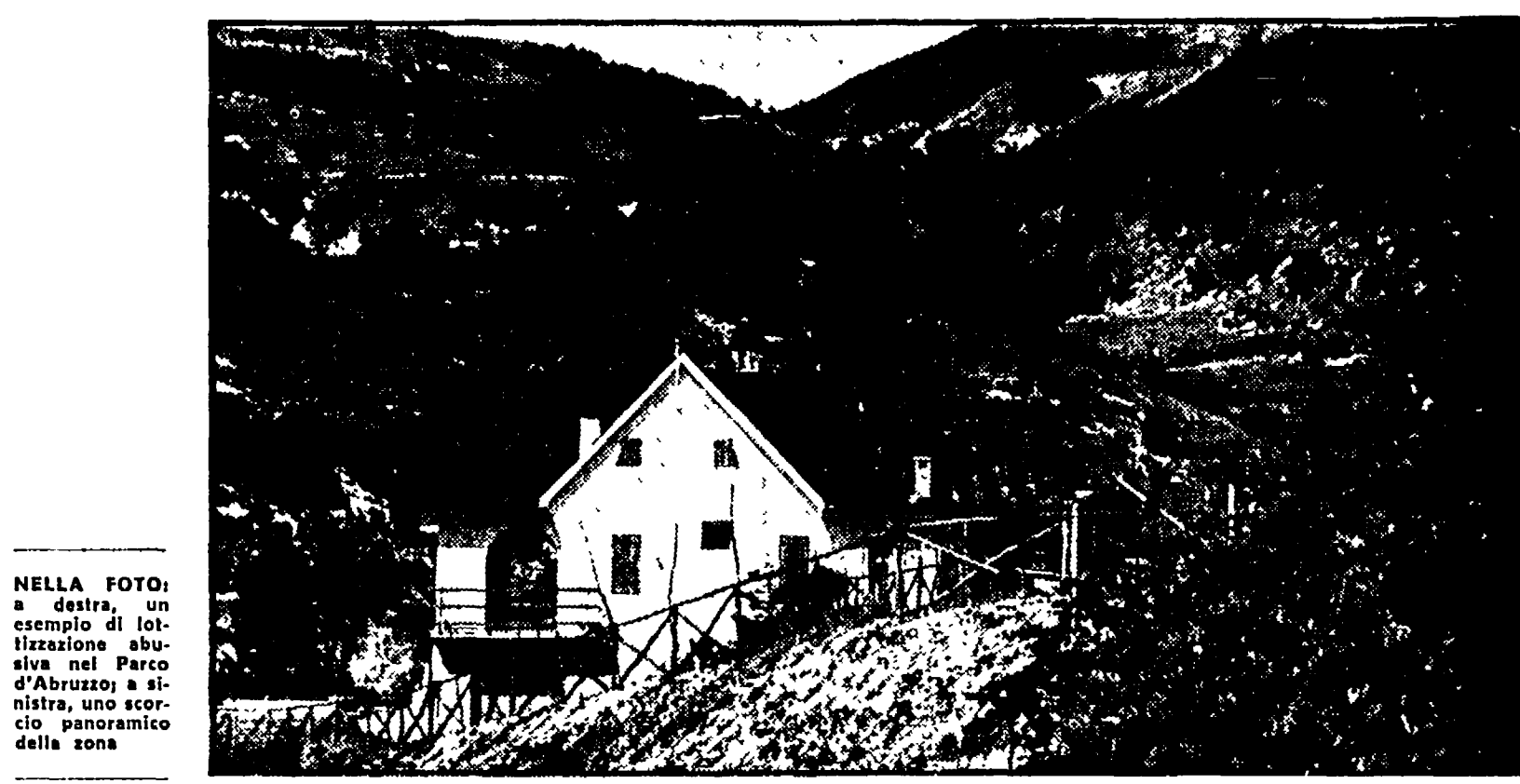

NELLA FOTO: a destra, un esempio di lottizzazione abusiva nel Parco d'Abruzzo; a sinistra, un'immagine panoramica della zona

Alla regione solo un triste balletto

Mentre le condizioni esplosive della situazione sarda sono oggi sotto gli occhi di tutti, si assiste ancora al miserabile balletto di formule e persone giocato alla Regione...

Agostino Erittu segretario Federazione PCI di Nuoro

CALABRIA - Nelle terre del pomodoro gran parte del prodotto è destinata a marcire

«Per settimane conservieri e sensali hanno ronzato in queste campagne come calabroni»

Nelle amare parole di un vecchio contadino è racchiuso il senso della vicenda che ha ulteriormente compromesso le sorti dell'agricoltura - Sotto accusa la politica dei governi centrale e regionale

FOGGIA

Giovedì 13 assemblea generale bieticoltori

FOGGIA - Il consiglio generale dell'associazione bieticoltori della Capitanata ha preso in esame la situazione del settore e soprattutto gli sviluppi della vertenza in atto con le industrie saccharifere...

Dalla nostra redazione

CATANZARO - Il prologo del dramma è nelle parole amare di un vecchio contadino di Scandale nel Crotonese. «Per settimane - dice - i conservieri e i loro sensali hanno ronzato attorno a queste campagne come calabroni per darsi i loro consigli: pianta i pomodori, lascia stare le bietole, ti compreremo tutto senza toccare il prezzo».

Da parte del sottosegretario al Lavoro

Requisitoria contro l'ex Opera Sila: solo sprechi e scandali

Il socialdemocratico critica duramente la gestione dell'Ente di sviluppo agricolo

Dal corrispondente

COSENZA - L'ESAC, ente di sviluppo agricolo calabrese, è nuovamente nell'occhio del ciclone. A riaprire la polemica, dopo la pausa estiva, è stato il sottosegretario al lavoro, Costantino Belluscio (Psd).

Ritardi della Regione

I sindacati confederali affermano nel loro documento che il ritardo della Regione Calabria in ordine all'applicazione della legge di regionalizzazione dell'ESAC è diventato ormai pesante...

Una «carta» dei sequestri dal '65 al '71

La commissione d'inchiesta proporrà una propria cartina dei sequestri avvenuti dal 1965 al 1971. Sui 44 sequestri di quel periodo ben 40 vennero rilasciati nelle zone interne della Sardegna centrale. Un simile esame, fatto oggi, non farebbe che confermare lo stesso risultato.

Protesta di un operatore culturale contro la Giunta regionale di Puglia

Quel centro è inattivo, mi dimetto

Nostro servizio ALTAMURA - «Certo, sarebbe un bene continuare a percepire uno stipendio senza far niente, ma tutte le considerazioni fatte mi inducono a concludere che non conviene la lettera di dimissioni irrevocabili presentata da Domenico Lorusso, un operatore culturale del Centro servizi culturali di Altamura, inviata al presidente, all'assessore alla cultura e all'ufficio personale della Regione Puglia».

Dal 12.12.72, con delibera Cipe, le strutture passavano alla Regione e veniva assicurato il finanziamento per il quinquennio 72-77. Nel frattempo, le regioni meridionali, con propri provvedimenti, dovevano regionalizzare i centri. Da allora, per quelli pugliesi, sono iniziati i guai. I finanziamenti non arrivavano mai e quando arrivavano erano così scarsi da permettere la sola sopravvivenza.

Periodo disastroso

L'on. Belluscio ha concluso la sua dura requisitoria constatando con amarezza come «il primo quinquennio di teorica attività dell'ESAC sotto il controllo diretto dell'assessorato regionale all'agricoltura, sia coinciso probabilmente con uno dei periodi più disastrosi per l'agricoltura calabrese».

Nuccio Marullo

Questo fenomeno nel territorio del Parco Nazionale si è sviluppato soprattutto nei pressi dei centri abitati. Pescasseroli ne è un esempio, e oggi minaccia anche zone ancora inatte. Si tratta per lo più di capannoni abusivi, costruzioni in prefabbricati, villette abusive, spianamenti di terreni, aperture di strade, alterazioni di corsi d'acqua per servizi a campeggi abusivi.

Giovanni Sardone

Sandro Marinacci

Ma la giunta regionale pugliese Dc, Psi, Pri, Psdi, nonostante la disponibilità finanziaria (oltre 600 miliardi di residui passivi) non ha ancora risolto i problemi.

Periodo disastroso

L'on. Belluscio ha concluso la sua dura requisitoria constatando con amarezza come «il primo quinquennio di teorica attività dell'ESAC sotto il controllo diretto dell'assessorato regionale all'agricoltura, sia coinciso probabilmente con uno dei periodi più disastrosi per l'agricoltura calabrese».