

In piazza, con i lavoratori, la riunione dei consigli comunali dell'Amiata

I giorni della «memoria» e quelli dell'impegno

I colori saranno smaglianti, accesi. L'autunno sull'Amiata è, per un amiatino in altre terre, il richiamo della montagna, dei suoi boschi, delle sue popolazioni indomite e ancora in lotta.

Ci saranno i minatori, braccia conserte, gente di poche parole che la interminabile cassa integrazione doveva relegare in un ruolo subalterno (magari più psicologico e morale che materiale) ma che invece tornano a ribellarsi, a battere le strade di Siena e di Grosseto.

I compagni quelli che lavorano con caparbiazza — e un indispensabile pizzico di fantasia — nelle sezioni di Piancastagnaio e Abbadia, di Santa Fiora e Arcidosso, Luciente il «Marinajo» che non si stanca mai, sempre lucido, di discutere.

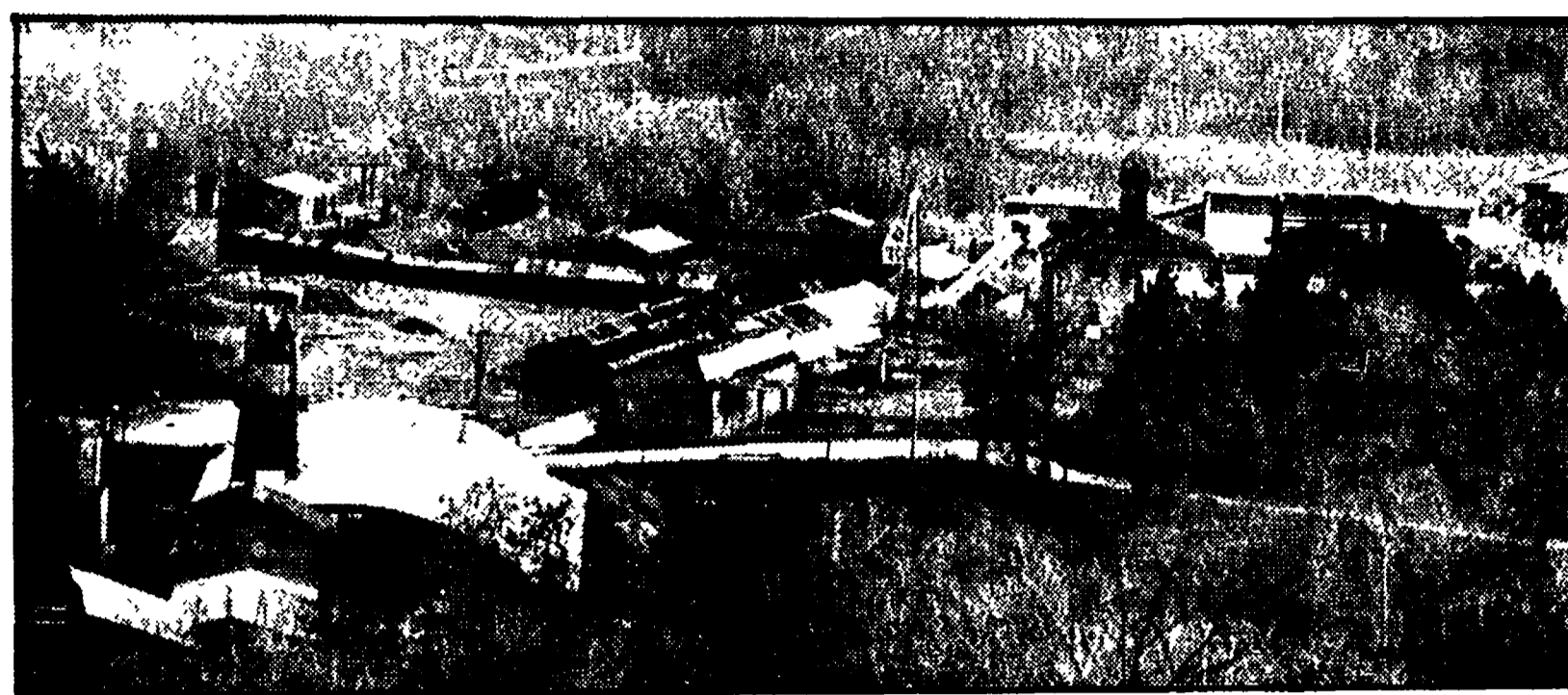

Sette miliardi sprecati: ora si rispettino gli accordi

La terza riunione nel giro di un anno e mezzo - Una grande mobilitazione - Un chiaro no agli aiuti assistenziali - I magazzini sono vuoti di mercurio: a marzo in ogni caso si rientra in miniera

ABBADIA SAN SALVATORE - Tutti gli enti locali unitariamente dalla federazione regionale, interprovinciale e dal consiglio di zona della CGIL, Cisl e Uil, che vede da lunedì 17 settembre i minatori impegnati nel presidio permanente delle miniere, ha ribadito la ferma volontà e l'impegno di lotta dei lavoratori e delle rappresentanze sociali e politiche a non sopportare ulteriormente l'attuale stato di preoccupante incertezza.

La cassa integrazione — era il terzo anniversario degli accordi stipulati tra il sindacato di Abbadia e il governo e all'Eni sono impegnati tutti da conciliare. Nel grande piazzale antistante la miniera di mercurio di Abbadia, stracolma di operai, contrassegnati dai gonfiati dei consigli di fabbrica e dei sindacati, si sono ritrovati i minatori, i sindaci, consiglieri comunali, sindacalisti, dirigenti politici delle province di Siena e Grosseto, per partecipare ad una seduta straordinaria, «aperta».

«Chiari e precisi orientamenti a questo proposito sono stati espressi dal vasto arco di forze presenti, dai sindaci ai dirigenti politici, presenti a questa manifestazione che ha riconfermato la piena unità di intenti e di propositi per coinvolgere e richiamare sulla drammaticità della situazione le forze politiche a livello provinciale, regionale e nazionale, per giungere a dare uno sbocco positivo e una prospettiva di sviluppo all'Amiata. Prima Osvaldo Vagnoli, sindaco di Abbadia, e successivamente Mario Pizzetti, del consiglio di fabbrica della miniera, nell'aprile la manifestazione hanno in termini chiari ed inequivocabili detto che i 1.100 minatori attualmente in cassa integrazione, che scade il 30 marzo 1980, non intendono assolutamente continuare a vedersi erogare aiuti assistenziali».

I tempi stringono, la vertenza si fa più che mai attuale, la volontà e lo spirito di lotta dei minatori si è rivitalizzato. Mentre l'assemblea di ieri mattina ha inviato telegrammi di richieste di incontro al presidente del consiglio, ai ministri interessati e all'Eni, delegazioni di minatori e sindacalisti mercoledì e venerdì prossimi si recheranno a Siena e a Grosseto.

Paolo Ziviani

I minatori parlano della lotta e del presidio in miniera

ABBADIA SAN SALVATORE - «Torneremo a Roma, al ministero, e non ci muoveremo finché non saranno presi impegni precisi». È un minatore che parla nel piazzale antistante la sala mensa della miniera di mercurio di Abbadia San Salvatore presieduta da circa una ventina di lavoratori. Sono le 9 del mattino e tra poco più di un'ora le rappresentanze dei sette comuni dell'Amiata si siederanno ad un tavolo in una piazza, insieme ai minatori ed alle popolazioni per sostenere, «fino in fondo», come ha detto il sindaco di Abbadia compagno Osvaldo Vagnoli, la loro lotta.

«Le strade dell'Amiata sono segnate dai nostri passi, dai nostri cortei; nell'aria rimbombano ancora gli slogan delle manifestazioni precedenti — afferma Vello Azzellini, compagno della CGIL che da anni si batte a fianco delle popolazioni dell'Amiata, nelle loro vertenze che una impietosa congiuntura economica, rende purtroppo sempre più frequenti — ma non ci limiteremo all'occupazione della miniera. Andremo a Siena, a Grosseto e fino a Roma, con i nostri striscioni, ma soprattutto con la nostra volontà di lotta».

«In questo modo — afferma Scarpelli della CGIL provinciale di Siena — è possibile farsi un'idea di chi si estranea dalla lotta, di chi vuole andare per la strada di chi, forse, ha scelto il lavoro nero. Ma le cifre parlano chiaro. La stragrande maggioranza dei lavoratori ha ancora una ferma volontà di lotta e soprattutto di vittoria».

«Gli enti locali si sono sempre impegnati — afferma il sindaco di Abbadia S. Salvatore Osvaldo Vagnoli — e anche la presenza in piazza di questa mattina a fianco delle popolazioni in lotta è una dimostrazione in più di quanto ci stiano a cuore le sorti economiche e non solo economiche della montagna».

Sandro Rossi

AMREDAMENTI BONISTALLI Spicchio - Empoli TEL. 508.289

IMMINENTE INIZIO - CORSI - LEZIONI DI METODO ESCLUSIVO «W.B.C.» PER IL TAGLIO - CUCITO SCUOLA BELLI-CARDON - LIVORNO METODO ESCLUSIVO W.B.C. POCHE DIVERTENTI ORE SETTIMANALI PER FARSI PREZIOSA DOTE VITALIZIA E CONSEGUIRE OGNI GRADO D'IDONEITA' DOMESTICA ARTIGIANA O PROFESSIONALE Inform.: Piazza della Vittoria (Magenta), 30 - Tel. 23.714

SORDITA? APPARECCHI ACUSTICI PHILIPS FIRENZE - Via dei Pucci 1/D Tel. (055) 215.259

TOSI

VIAREGGIO - PRESSI STAZIONE Costruzione villette pronte entro il 31 dicembre, vari prezzi e misure. VIAREGGIO - PRESSI STAZIONE - Costruzione appartamenti pronti alla primavera 1980, vari prezzi e misure. VIAREGGIO - ZONA RESIDENZIALE - Ultimi appartamenti in piccolo blocco abitativo: ingresso, cucina, bagno, camera, camerata, bagno, cantina, posto macchina. Possibilità mutuo. L. 42.000.000 APPARTAMENTO nuova costruzione: ingresso, soggiorno, cucina, camera, camerata, bagno, cantina, posto macchina. Possibilità mutuo. L. 38.000.000 DA TORRE DEL LAGO fino a Marina di Pietrasanta tante soluzioni per il problema casa, dal mini appartamento alla ampia villa. L. 90.000.000 LIDO DI CAMAIORE: ottime occasioni per acquisti bagni e licenze di bar. FRA MARE e PINETA: ultimi due appartamenti costruiti da ottime imprese, rifinitura in lusso, prossima consegna. L. 90.000.000 L. 85.000.000 FRONTI PINETA: ultimi due appartamenti nuova costruzione in piccolo blocco. Vera occasione. L. 90.000.000 ZONA MARCO POLO: villette sul giardino sul davanti e sul retro, soggiorno, tinello, cucina, due camere, una camerata, due bagni. L. 85.000.000 FRONTI PINETA: ottimo appartamento p.l., due camere, una camerata, bagno. L. 50.000.000 PRESSI PINETA: appartamento p.l. in piccolo blocco di ingresso, cucina, sala, camera, bagno, disimpegno, 3 belle terrazze. Tutto completamente arredato. Posto macchina coperto. L. 50.000.000 IN ZONA RESIDENZIALE, costruendo appartamenti di circa 80 mq, ingresso, sala, cucina, due camere, bagno, ampie terrazze. L. 48.000.000 Via Fratti 682 Tel. 53.083 VIAREGGIO

BAMAUTO s.r.l. LA NUOVA CONCESSIONARIA FIAT al vostro servizio con tanta cordialità Firenze - Via Baccio da Montelupo, 179 Tel. 784 256/363

SENSAZIONALE FAVOLOSA IRRIPETIBILE SUPERVENDITA MONTANA CERAMICHE NAVACCHIO - Via Giuntini, 9 (PI) Tel. 060-775119 PREZZI IVA ESCLUSA Sapere se il tuo denaro è speso bene, significa visitarci! MONTANA ceramiche... un'esplosione di convenienza!

CIPOLLI CERAMICHE 50.000 mq di pavimenti e rivestimenti a prezzi IMBATTIBILI ALCUNI ESEMPLI: 20 x 20 pavimento L. 2.750 20 x 20 rivestimento L. 2.800 30 x 30 pavimento offerta speciale 1° scelta L. 7.000 30 x 30 pavimento offerta speciale 2° scelta L. 4.800 20 x 25 rivestimento offerta speciale 1° scelta L. 7.000 20 x 25 rivestimento offerta speciale 2° scelta L. 4.800 20 x 25 pavimento decoro L. 3.800 Sanitari 5 pezzi bianchi L. 51.000 Rubinetteria lavabo bidet gruppo vasca L. 38.400 Completo accessori bagno cristallo L. 89.000 Accessori da bagno - Caminetti fino ad esaurimento PREZZI DI FABBRICA - VEDERE PER CREDERE!!! ECCEZIONALE! «COMPRA OGGI PAGHERAI DOMANI» rinnova la tua casa con il CREDIACQUISTO la nuova formula creata in collaborazione con la Cassa di Risparmio di PISA per il pagamento rateale fino a 36 mesi senza cambiali. CIPOLLI CERAMICHE - Fornacette Via Piave, 21 - Tel. 0587/40264 SIAMO APERTI ANCHE IL SABATO

MEETINGS E VIAGGI DI STUDIO

AGOSTINI LEONE Via Aurelia Nord, 266 Tel. (0584) 51.756 55049 VIAREGGIO (LU) NORDMENDE

OFFRE: A TUTTI GLI ACQUIRENTI DI UN TVC NORDMENDE 27' TRIMONTOR OMAGGIO UN VIAGGIO A BANGKOK PER 9 GIORNI TUTTO PAGATO

IMMOBILIARE FINTOSCANA Mutui - Sconti - Anticipazioni - Compravendite - Progettazioni - Mutui a tassi agevolati per medie e grandi industrie. VIA TOGLIATTI, 17 SPICCHIO - EMPOLI TELEFONO 508409

Ford Fiat Auto SpA PRESENTA LA NUOVA FORD TAUNUS 1300 - 1600 - 2000 c.c. PIU' PRESTAZIONI - MENO CONSUMO PROVE E PRENOTAZIONI - PRONTA CONSEGNA RATEIZZAZIONI FINO A 36 MESI PRATO Sede legale e servizi: VIA DI MAIANO, 3 - Telefono 592139 Sede amministrativa: VIA FERRUCCI, 78-80-82 - Tel. 21716 Esposizione: VIALE MONTEGRAPPA, 114 - Tel. 594446 MONTEMURLO VIA OSTE, 94-B - Telefono 799425

Iscrizioni ai corsi di grafica pubblicitaria arredamento antiquariato restauro disegno e pittura All'Accademia «Cappiello» via Alfani 70, Firenze, telefono 215.242, sono aperte, fino a completamento dei posti disponibili, le iscrizioni per il prossimo anno scolastico ai corsi di: «Grafica pubblicitaria», «Arredamento», «Antiquariato e Restauro» e al corso libero di «Disegno e Pittura». La segreteria è aperta con il seguente orario: 10-12 e 17-19 sabato escluso. Maurizio Boldrini

AGENZIA IMMOBILIARE GLAD Vendesi a LUCCA: APPARTAMENTI nuovi in piccoli condomini a partire da 45 milioni. APPARTAMENTO centro storico libero da ristrutturare 24 milioni trattabili. RUSTICO e 7 km da Lucca con case colonica da ristrutturare, 8.000 mq di uliveto, richiesta L. 45 milioni trattabili. APPARTAMENTI affittati periferia Lucca con due camere, bagno, cucina grande, sala, terrazzi, garage e partita da 28 milioni. VILLA lussuosa in via Jacopo della Quercia con 500 mq di terreno, richiesta 210 milioni trattabili. VILLA da ristrutturare zona residenziale S. Alessio e 4 km dal centro storico con 6.000 mq di parco e alberi di alto fusto. Richiesta 200 milioni trattabili. CAPANNONI industriali zona periferia, prossimità caselli autostradali, varie misure da 1.000 a 2.000 mq. Altre vantaggiosissime offerte. Agenzia Immobiliare GLAD Borgo Giannotti, 177 LUCCA Tel. (0583) 954160 - 541M