AHMADPOUR
IMPORT - EXPORT
IMPORTAZIONE DIRETTA
TAPPETI PERSIANI
E ORIENTALI ORIGINALI
Via Piagentina, 27/d
(Lungo l'Affrico)
FIRENZE Tel. (055) 667.046
Garanzia illimitata

GRANDE SUCCESSO AI CINEMA
FLORA SALONE MARCONI
UN FILM INEGUAGLIABILE PER LA SUA POTENZA, LA SUA GRANDIOSITA'
KIRK DOUGLAS · TONY CURTIS · ERNEST BORGNINE · JANET LEIGH

I VICHINGHI
Diretto da RICHARD FLEISCHER • TECHNIRAMA® TECHNICOLOR®
E' UN FILM PER TUTTI

MUSICUS CONCENTUS
LUNEDI' 24 settembre - Ore 21,15
AUDITORIUM - PALAZZO DEI CONGRESSI
Per il CICLO MOZARTIANO
(patrocinato dalla Regione Toscana, dal Comune e dalla Provincia di Firenze)
CONCERTO DEL
TRIO DI MILANO
Trio in sol magg. K. 495; Trio in si bem. Magg. K.502; Trio in mi magg. K. 542
Segreteria: Piazza del Carmine 14, tel 287347
Orario: lunedì, mercoledì, venerdì dalle 17 alle 20
Biglietti: sopra i 25 anni L. 2.500; sotto i 25 anni L. 1.000

EL SOMBRERO
UN ECCEZIONALE
DISCOTECA
S. MINIATO BASSO (Pisa)
Tel (0571) 43 255

CINEMA TEATRO
ODEON
Dopo « ULTIMO TANGO A PARIGI » e « NOVECENTO » il film più applaudito a Venezia

GRANDE SUCCESSO AI CINEMA
Goldoni - Vittoria
Il film che ha inaugurato la mostra
« VENEZIA CINEMA '79 »
UN FILM DI
PAOLO e VITTORIO TAVIANI
il prato
MICHELE PLACIDO SAVERIO MARCONI
ISABELLA ROSSELLINI
GIULIO BROGI
GIULIANI G. DE NEGRI

PG 93 DANCING CINEDISCOTECA
Spicchio (EMPOLI) - Tel. 0571/508606
Oggi pomeriggio e sera SUCCESSO DELL'ORCHESTRA
I RAGAZZI DELLA VIA GLUCK
In discoteca Claudio e Fabio
ARIA CONDIZIONATA

dancing-discoteca
CONCORDE
CHIESINA UZZANESE (PT)
TEL. (0572) 48 215
DIREZIONE: TRINCIAVELLI
Oggi pomeriggio dalla galassia ritornano a voi i favolosi
ROCKETS
con il loro
FANTASMAGORICO SPETTACOLO

Per contenere l'eccezionale affluenza di pubblico e per consentire a tutti una migliore visione del film
ROCKY II
la direzione del cinema CAPITOL informa che
OGGI
le proiezioni inizieranno alle ore 14 con il seguente orario degli spettacoli: 14-16-18,15-20,30-22,45.

SUCCESSO
MODERNISSIMO
Londra 1943: 2 uomini dividono gli stessi pericoli e la stessa donna

GRANDE SUCCESSO
METROPOLITAN
ANOUK AIMEE come BERTOLUCCI
Fino a che punto una madre e un figlio si possono amare?...
...Tu non conoscerai altro che le cose più belle, grazie al nostro amore.

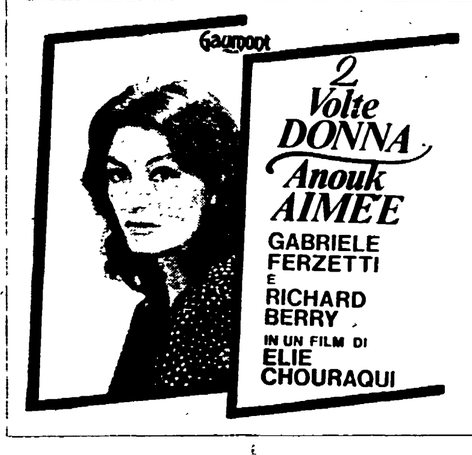


EDISON PUBBLICO ENTUSIASTA!!!
si ride ininterrottamente per 90 minuti (Alberto Sordi)

Eccezionalmente divertente
AL
PRINCIPE
Titanus
sono dolce, amara.... leccami
un film di SALVATORE SAMPERI
LIQUIRIZIA
Vietato ai minori di 14 anni

NELLO SPLENDORE DEL SUONO STEREOFONICO
GRANDE SUCCESSO
TEATRO VERDI

LUCE ROSSA - LUCE ROSSA
LUCE ROSSA
CORSO
supersexy movies 2
ECCEZIONALE SUCCESSO
Le ragazze porno-porno sono belle, eccitanti, sempre disponibili... si tengono in forma offrendo il massimo dell'erotismo!

con Rosy Mayer-Monica Mark
Evelyne Traeger
regia di Ernst Hofbauer
una produzione
Rapid Film-München

# SCHERMI E RIBALTE A FIRENZE

## CINEMA

**ARISTON**
Piazza Ottaviani - Tel. 287.834
(Aria condiz. e refrig.)
(Ap. 15,30)
I guerrieri della notte, diretto da Walter Hill, technicolor con Michael Beck, James Remar, Deborah Van Valkenburg. (VM 18)
(15,40, 17,30, 19,20, 20,55, 22,45)

**ARLECCHINO SEXY MOVIES**
Via dei Bardi, 47 - Tel. 284.332
(Aria condiz. e refrig.)
Il film che ha oscurato in America la fama di Deep Throat: Supersexy, con Harry Reems, Erica Eaton. (VM 18)
(15,30, 17,20, 19,10, 20,55, 22,45)

**CAPITOL**
Via del Castellani - Tel. 212 320
(Aria condiz. e refrig.)
Il film più importante di questa stagione cinematografica il coraggio, la sfida, le esperienze, le gioie, le battaglie... Rocky II (La storia continua), colori, con Sylvester Stallone, Talia Shire
(14, 16, 18,15, 20,30, 22,45)

**CORSO SUPERSEXY MOVIES N. 2**
Borgo degli Albizi Tel 282 687
Porno market. In technicolor, con Rosy Mayer, Monica Mark. (VM 18)
(15,30, 17,20, 19,10, 20,55, 22,45)

**EDISON**
Piazza della Repubblica, 5 - Tel. 23.110
(Aria condiz. e refrig.)
Ratataplan, diretto, scritto, interpretato da Maurizio Nichetti. Technicolor.
(15,30, 17,20, 19, 20,50, 22,45)

**EXCELSIOR**
Via Cerretani, 4 - Tel. 217.798
(Aria condiz. e refrig.)
Attimo per attimo, technicolor, con John Travolta, Lily Tomlin.
(15,30, 17,20, 19, 20,50, 22,45)

**FULGOR SUPERSEXY MOVIES**
Via M. Finiguerra Tel 270.117
(Aria condiz. e refrig.)
Libidine, technicolor, con Cinzia De Carolis, Marina Fraiese Kuta Wilson (VM 18)
(15,30, 17,20, 19,10, 20,55, 22,45)

**GAMBRINUS**
Via Brunelleschi - Tel. 215.112
(Aria condiz. e refrig.)
Uno scerillo extraterrestre ... poco extra e molto terrestre, diretto da Michele Lupo technicolor, con Bud Spencer Raimond Harmstorf, Gary Guttey Per tutti!
(15,35, 17,30 19 05, 20 45, 22,45)

**METROPOLITAN**
Piazza Beccaria Tel 663.611
2 volte donna, di Elie Chouraqui, technicolor, con Anouk Aimée, Gabriele Ferzetti, Richard Berry. Per tutti!
(15,30, 17,20, 19,10, 20,55, 22,45)

**MODERNISSIMO**
Via Cavour - Tel. 215.954
(Ap. 15,30)
Una strada, un amore, di Peter Hyams, in technicolor, con Harrison Ford, Lesly Down, Christopher Plummer
(16, 18,15, 20,30, 22,45)

**ODEON**
Via dei Sassetti Tel. 214.068
(Aria condiz. e refrig.)
Un film di Bernardo Bertolucci: La luna. In technicolor, con Jill Clayburgh, Matthew Barry, Tomas Milian, Veronica Lazar, Renato Salvatori. (VM 14)
(15, 17,40, 20,05, 22,45)

**PRINCIPE**
Via Cavour, 184/r - Tel. 575.891
(Aria condiz. e refrig.)
(Ap. 15,30)
Il nuovo film di Salvatore Samperi: Liquirizia. Colori, con Barbara Bouchet, Christian De Sica e Jenny Tamburi (VM 14)
(15,30, 17,20, 19,10, 21, 22,45)

**SUPERCINEMA**
Via Cimatori Tel 272.474
(Aria condiz. e refrig.)
Un film appassionante interpretato da due grandi attori: Quando passi da questo parti. A colori, con Peter Falk, Jill Clayburg.
(16,30, 17,15, 19, 20,45, 22,45)

**VERDI**
Via Ghibellina - Tel 296 242
Non aprire mai la porta dell'aldilà. Emozionantissimo: Fantasmi, a colori e col brivido del suono stereofonico con Michael Baldwin, Kathy Lester
(15,30 17,15, 19 20,45, 22,45)

**ABSTOR D'ESSAI**
Via Romana, 113 - Tel. 222.388
(Aria condiz. e refrig.)
(Ap. 16)
Un divertente film di Brian De Palma con un grande entusiasmante Robert De Niro, premiato al festival di Berlino: Ciao America, (Greetings) Colori (VM 14) - L. 1 300
(U.s.: 22 45)

**ADRIANO**
Via Romagnosi - Tel. 483 607
Un dramma borghese, di Fiorestano Vancini, in technicolor, con Franco Nero, Dalila Di Lazzaro, Lara Wendel (VM 18)
(15,30 17,30, 19,10, 20,50, 22,45)

**ALDEBARAN**
Via F. Baracca, 151 - Tel. 110.007
(Aria condiz. e refrig.)
La poliziotta della squadra del buon costume, in technicolor, con Edwige Fenech, Alvaro Vitali e Lino Banfi. Per tutti!
(15,30, 17,20, 19,05, 20,55, 22,40)

**ALFIERI D'ESSAI**
Via M del Popolo, 27 - Tel. 262.137
Chiusura estiva

**ANDROMEDA**
Via Aretina, 62/r - Tel. 663.945
Il piacere del peccato, di Claude Pierson, in technicolor, con Genevieve Barrault, Marion Gauthier (VM 18)
(15.45, 17,30, 19.15, 21, 22,40)

**APOLLO**
Via Nazionale - Tel. 210 049
(Nuovo, grandioso stupefacente confortevole elegante)
Eccezionale capolavoro a colori, vincitore di 3 oscar: Il cacciatore, con Robert De Niro. (VM 14)
(15,15, 18,30, 22)

**GIARDINO COLONNA**
Via G Orsini, 32 Tel. 68.10.505
Bus 3 8 23 31, 32, 33
Vedi rubrica teatri

**CAVOUR**
Via Cavour - Tel 587 700
Dimenticare Venezia, di Franco Brusati, in technicolor, con Mariangela Melato, Erland Josephson, Eleonora Giorgi. (VM 14)

**COLUMBIA**
Via Faenza - Tel. 212.178
(Ap. 15,30)
Hard core: Pornoixbition, con F. Lomai, N. Nanis. Technicolor.
(Rigorosamente VM 18 anni)

**EDEN**
Via della Fonderia - Tel. 225.643
(Ap. 15,30)
Il giocattolo. Technicolor, con Nino Manfredi, Marlene Jobert, Arnoldo Foà. Regia di Giuliano Montaldo. Per tutti!
(U.s.: 22,45)

**EOLO**
Borgo S. Frediano - Tel. 296.822
(Ap. 16)
Hard core: Suor omicidi. Colori, con Anita Ekberg, Joe Dallessandro.
(Rigorosamente vietato minori 18 anni)
(U.s.: 22,40)

**FIAMMA**
Via Pacinotti - Tel. 50.401
(Ap. 15,30)
Il riverente e divertente techni color: Animal house, con Donald Sutherland, Vanna Bloom, John Vernon
(U.s.: 22,40)

**FIORELLA**
Via D'Annunzio - Tel. 660.240
(Ap. 15,30)
Il capolavoro di Mike Nichols: Il laureato. Colori, con Dustin Hoffman, Anne Bancroft, K. Ross. Per tutti!
(U.s.: 22,40)

**FLORA SALA**
Piazza Dalmazia - Tel. 470.101
(Ap. 15,30)
Tornando a casa, colori, con Jane Fonda, John Voight, Bruce Dern. (VM 14)
(U.s.: 22,45)

**FLORA SALONE**
Piazza Dalmazia - Tel. 470.101
(Ap. 15,30)
Colossale: I vichinghi, a colori, con Kirk Douglas, Tony Curtis, Janet Leight, Ernest Borgnine. Per tutti!
(U.s.: 22,45)

**GOLDONI D'ESSAI**
Via dei Serragli - Tel. 222.437
(Ap. 15,30)
Un film di Paolo e Vittorio Taviani: Il prato. Technicolor, con Michele Placido, Saverio Marconi, Isabella Rossellini.
Platea L. 1.700
(16, 18,15, 20,30, 22 45)

**IDEALE**
Via Fiorenzuola - Tel 50 706
(Ap. 15,30)
Il divertentissimo cartone animato: Peter Pan, di Walt Disney Technicolor.

**ITALIA**
Via Nazionale - Tel 211.069
(Aria condiz. e refrig.)
Ap ore 10 antim
Killer fisch (L'agguato sul fondo). Colori, con Lee Mayros, Karen Black. Per tutti!

**MANZONI**
Via Martiri - Tel. 366.808
(Aria condiz e refrig.)
(Ap. 15,30)
Hair, di Milos Forman, in technicolor-panavision, con John Savage, Traet Willian, Beverly D'Angelo.
(15,45, 18,05, 20,25, 22,45)

**MARCONI**
Via Giannotti - Tel. 630.644
(Ap. 15,30)
I vichinghi, a colori, con Kirk Douglas, Tony Curtis, Ernest Borgnine. Per tutti!

**NAZIONALE**
Via Cimatori - Tel. 210.170
(Locale di classe per famiglie)
Proseguimento prime visioni.
Una sfida mortale fra due carogne in uno spettacolo mozzafiato: Tiro incrociato. A colori, con Charles Bronson, Rod Steiger, Jill Ireland
(15, 17, 19, 20,45, 22,45)

**NICCOLINI**
Via Ricasoli - Tel. 212.320
Poliziotto o canaglia, di Georges Lautner. Technicolor, con Jean Paul Belmondo, Charles Gerard, Marie Laforet
(15,30, 17,20, 19,10, 20,55, 22,45)

**IL PORTICO**
Via Capo del Mondo - Tel. 675.930
(Ap. 15,30)
Divertente: La pantera rosa. Technicolor, con Peter Sellers, David Niven, Claudia Cardinale. Per tutti!
(U.s.: 22,30)

**PUCCINI**
Piazza Puccini - Tel. 362.067
(Ap. 15,30)
Patrick, 1. premio al festival dell'orrore e della fantascienza di Avoriez, con S. Penhaligon, R. Helpmann. Colori. (VM 14)

**STADIO**
Viale M. Fanti - Tel. 50.913
(Ap. 15,30)
Avventuroso, in technicolor: Contro 4 bandiere, con George Peppard, George Hamilton, Horst Bucholz. Per tutti!
(U.s.: 22,40)

**UNIVERSALE D'ESSAI**
Via Pisana, 17 - Tel. 226.196
L. 900
(Ap 16)
« Speciale Giovani ». Il capolavoro di Kubrick. Indimenticabile! Arancia meccanica, con Malcom Mac Dowell e P. Magee. Colori. (VM 18).
(U.s.: 22.30)
Domani: American Graffiti. Colori.

**VITTORIA**
Via Pagnini - Tel. 480.879
(Ap. 15,30)
Il prato, di Paolo e Vittorio Taviani. Colori, con Michele Placido, Saverio Marconi, Isabella Rossellini.
(15,30, 18,10, 20,30, 22,40)

**AB CINEMA DEI RAGAZZI**
Via dei Pucci, 2 - Tel. 282.879
Chiusura estiva

**ALBA**
Via F. Vezzani (Rifredi) - Tel. 452.296
(Ap. 15,30)
Un film di Agatha Christie: Assassinio sul Nilo, con Peter Ustinov, Jane Birkin, Bette Davis, David Niven e Mia Farrov. Colori. Per tutti! (Solo oggi).

**GIGLIO (Galluzzo)**
Tel. 204 94 93
(Ap. 15,30)
Anthony Quinn e Jennifer O'Hell in: Caravans. Per tutti! (Oggi e domani).

**LA NAVE**
Via Villamagna, 111
L. 800 - 500
(Inizio 1. spett. ore 15.15, si ripete il 1. tempo. Secondo spett. ore 21,15, si ripete il 1. tempo). Un film di Walt Disney: La gang della spider rossa, con D. Niven. (Solo oggi).

**CIRCOLO L'UNIONE**
Ponte a Ema (Bus 21 - 32)
Oggi riposo

**ARCOBALENO**
Via Pisana, 442 - Legnaia
(Inizio ore 14,30)
Cartoni animati: Pantera rosa show, per tutti!
(U.s.: 21)

**ARTIGIANELLI**
Via Serragli 104 - Tel. 225.057
(Ap. 15,30)
Furto contro furto, con Tony Curtis e Fiona Lewis. Divertente techn.color, per tutti! (Solo oggi).

**CINEMA ASTRO**
Piazza S. Simone
(Ap. 15)
Un film divertentissimo! Amori miei, di Steno in technicolor con Johnny Dorelli, Monica Vitti, Edwige Fenech.
(U.s.: 22,45)

**CENTRO INCONTRI**
Via Ripoli, 213 (Badia a Ripoli)
Chiusura estiva

**ESPERIA**
Via D. Compagni Cure
Prossima riapertura

**FARO D'ESSAI**
Via F. Paoletti, 36 - Tel. 469.177
(Ap. 15)
Taverna Paradiso. Il film più sensazionale dell'anno, con Silvester Stallone. (Solo oggi).
(U.s.: 22,40)

**FLORIDA**
Via Pisana, 109 r - Tel. 700.130
(Ap. 15)
Il capolavoro di Walt Disney: Le avventure di Peter Pan. Eccezionale cartone animato in technicolor. Segue: Il cavallo tatuato. Film per tutti! (Solo oggi).
(U.s.: 22,30)

**ROMITO**
Via del Romito
(Ap. 15)
Un film che divertirà grandi e piccoli: Heidi torna a casa. Colori, con Elsbeth Sigmund, Thomas Klameth. (Solo oggi).
(U.s.: 22,40)

**NUOVO (Galluzzo)**
Via S. Francesco d'Assisi - Tel. 20.450
(Ap 16)
Il paradiso può attendere, con Warren Beatty e Julia Christie. Per tutti! (Oggi e domani).
(U.s.: 22,40)

**S.M.S QUIRICO**
Via Pisana 576 - Tel. 701.035
(Ap. 15)
Travolto dagli effetti famigliari, con L. Buzzanca. (Oggi e domani).

**SPAZIOUNO**
Via del Sole, 10 - Tel. 294.265
Chiuso

**CASTELLO**
Via R. Giuliani 374 - Tel. 451.480
(Ap. 20,30)
Solo oggi. Il cinema francese degli anni '70: Crepa padrone tutto va bene di J. Luc Godard, con Yves Montand, Jane Fonda (1972).
(U.s.: 22,30)

**S. ANDREA**
Via S. Andrea a Rovezzano - Tel. 690 418
Bus 34
(Spett. ore 20 30 - 22,30)
La grande abbuffata, di Marco Ferreri, con U. Tognazzi, M. Mastroianni, P. Noiret, M. Piccoli (1973)
L. 800 - 600

**CINEMA ROMA (Peretola)**
(Ap. 15,30)
Pippo Franco, Laura Troshel in: Tutti a squola. Colori, e con I Campioni di Roc Roll (Solo oggi).

## COMUNI PERIFERICI

**CASA DEL POPOLO IMPRUNETA**
Tel 20.11.118
Chiuso

**CASA DEL POPOLO GRASSINA**
Piazza della Repubblica - Tel. 640.033
(Ap. 21)
Un film eccezionale: La stangata. Colori, con Paul Newman e Robert Redford. (Solo oggi).
Ingresso L. 1.000 (ridotti 700)

**C.D.C. COLONNATA**
Piazza Rapisardi (Sesto Fiorentino)
Telefono 442 203 (Bus 28)
L'ultimo cinema italiano: Viaggio con Anita di M. Monicelli (It. '79), con G. Giannini e G. Hawn. (Solo oggi)
(16,30, 18,30, 20,30, 22,30)

**C.R.C. ANTELLA**
Via Pulicciano 53 Tel. 640.207
(Spett. ore 17 - 21,30)
Von Buttiglione strurmtruppen fuher, con Jacques Dulhilo, di Mino Guerrini. (Solo oggi).

**MANZONI (Scandicci)**
Piazza Piave, 2
(Ap. 15,30)
Un cast eccezionale: Swarn incombe! con M. Caine, K. Ross, R. Widmark, H. Fonda e molti altri. Per tutti! (Solo oggi).
(U.s.: 22,30)

**MICHELANGELO**
(San Casciano Val di Pesa)
Il film dei tre premi Oscar '79: Tornando a casa. A colori, con Jane Fonda e John Voigt

**SALESIANI**
Figline Valdarno
Pomeriggio: I fantastici tre Superman. Colori
Sera: Il segreto di Aghata Christie. A colori.

## TEATRI

**TEATRO COMUNALE**
Corso Italia, 16 - Tel. 216.253
Chiuso

**TEATRO ESTIVO COLONNA**
Lungarno Ferrucci - Tel. 6810550
STAGIONE ESTIVA 1979
Ghigo Masino e Tina Vinci presentano: Citrulli alla riscossa, novità assoluta di F. Bravi. Spettacoli: giovedì, venerdì, sabato e domenica alle ore 21,15 anche se piove. Prenotarsi al 6810550. Ingresso anche via G. Orsini 32.
BUS: 3 - 23 - 31 - 32 - 33

**SCUOLA LABORATORIO DELL'ATTORE**
Via Alfani, 84 - Tel. 215.543
Chiuso

## FIRENZE ESTATE '79

**MUSICA DEI POPOLI**
« Rassegna Internazione di Musica etnica ». Chiostro della Basilica di S. Croce. Ore 21. Squadra Nuova di Pontedecimo (Liguria); I Musicisti del Nilo (Egitto). Ingresso libero!. Domani 24 settembre, ore 21: I Musicisti del Nilo (Egitto), replica. Ingresso libero!

**MUSICUS CONCENTUS**
Domani 24 settembre alle 21,15 all'Auditorium del Palazzo dei Congressi, il trio di Milano per il ciclo mozartiano. Segreteria. Piazza Del Carmine 14, tel 287 347; lunedì, mercoledì e venerdì, dalle 17 alle 20. Biglietti sopra i 25 anni L. 2 500, sotto i 25 anni L. 1.000.

**POGGIO IMPERIALE**
(Villa Medicea)
Ore 17: La serva padrona, di G. Pergolese: Bastiano e Bastiana, di A. W. Mozart. Direttore: Giovanni Nocentini. Regia di Paolo Lucchesini.

## DANCING

**DANCING POGGETTO**
Via M. Mercati, 24/b - Bus: 1, 8, 20
Ore 15,30 Discoteca (consumazione gratuita). Ore 21,30 Ballo liscio con I Maledetti Toscani.

**DANCING IL GATTOPARDO**
(Castelfiorentino) - Tel. 64.178
Music Hall Dancing Videodiscoteca. Oggi ore 16 e 22 in pedana la grande orchestra I Prestige. New Discoteque. DJ.. M & M. Al pianobar richiestissimi Gulliver e Mr. Fiorelli Show!

**DANCING SALONE RINASCITA**
(Via Matteotti - Sesto Fiorentino)
Tutte le domeniche e giorni festivi ore 15 Discoteca.

**C.R.C. ANTELLA**
Dancings discoteca Antella
Via Pulicciano 43 - Bus 32 - Tel. 640207
La direzione comunica che la sala è chiusa per rinnovo locali.

Rubriche a cura della SPI (Società per la pubblicità in Italia) FIRENZE - Via Martelli n. 2 - Telefoni: 287.171 - 211.449

Rinascita
il settimanale
aperto al confronto critico
impegnato in una molteplicità
di direzioni
attento ai fatti del giorno

italturist
IL MESTIERE DI VIAGGIARE
VACANZE FELICI