

Un coro di proteste mentre il traffico soffoca la città della costa

# Il piano triennale dell'ANAS lezione di ingegneria clientelare

Un duro giudizio della segreteria del PCI regionale - La giunta delle Marche scavalca il consiglio accogliendo pedissequamente le proposte dell'Azienda

Cupramontana: domenica elezioni amministrative nel paese arrampicato sulle colline

# A «zozzo» per la piazza sognando la città

Un piccolo centro di seimila abitanti Il risultato positivo delle ultime consultazioni Il ruolo conservatore della DC

Colloquio con il segretario del PSI di Pesaro

## Alla ricerca di una nuova unità

A colloquio con Franco Trappoli, segretario della Federazione socialista di Pesaro e Urbino... affrontati con franchezza, senza ingiunzioni, sono ovviamente quelli connessi al rapporto PCI-PSI...

«Un giudizio critico è stato espresso - dice la nota - a proposito della procedura... pubblicata alla proposta prima ancora che il consiglio regionale ne fosse stato investito...»

«Un bilancio dei rapporti PCI-PSI nel Pesarese presenta luci ed ombre... Ma è possibile, di qui alla competizione amministrativa dell'80, migliorare ulteriormente questi rapporti?»

Aderendo alla proposta di studenti napoletani

## Si dimette il rappresentante studentesco dello «scientifico»

ANCONA - Il rappresentante degli studenti del secondo liceo scientifico di Ancona si è dimesso lunedì scorso...

I giovani anconitani hanno chiesto al ministro della Pubblica Istruzione e al governatore della giunta...

In un clima certamente non di eccessiva chiarezza e di consapevolezza...

Il consiglio comunale si riunirà il 19 ottobre

## In un clima di incertezza il futuro della giunta di Ascoli

ASCOLI PICENO - Ci si sta muovendo su due fronti... da una parte l'inchiesta giudiziaria (ormai siamo alla fase cruciale)...

In un clima certamente non di eccessiva chiarezza e di consapevolezza...

In un clima certamente non di eccessiva chiarezza e di consapevolezza...

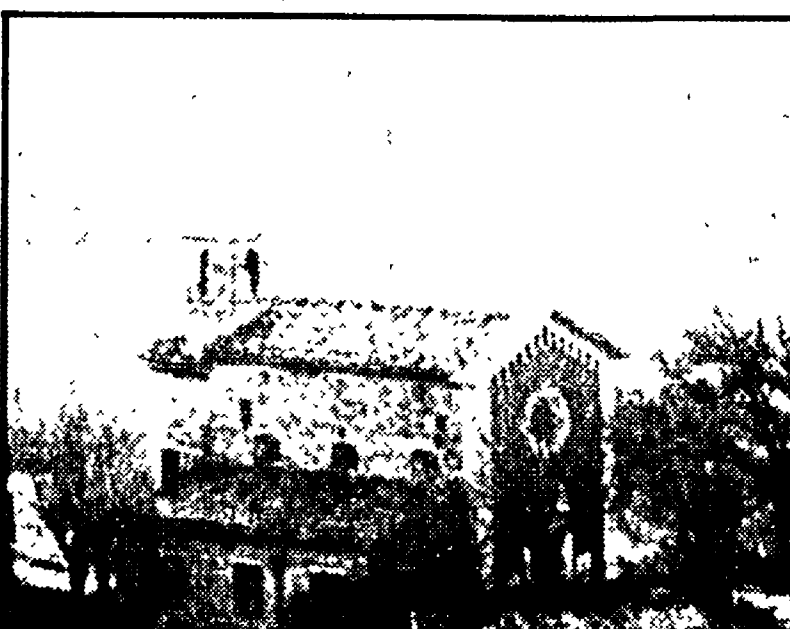

A sinistra: Contrada S. Michele, a destra: il convento dei Frati Neri

CUPRAMONTANA - «Ma tu vivi bene in questo paese?», «No, se non fossi impegnato nel partito...»

«C'è una campagna elettorale in corso...»

«Un bilancio dei rapporti PCI-PSI nel Pesarese presenta luci ed ombre...»

«Un bilancio dei rapporti PCI-PSI nel Pesarese presenta luci ed ombre...»

«Un bilancio dei rapporti PCI-PSI nel Pesarese presenta luci ed ombre...»

«Un bilancio dei rapporti PCI-PSI nel Pesarese presenta luci ed ombre...»

ASCOLI PICENO - Provocatorio atteggiamento dell'azienda

## Tensione alla Unirojal per un licenziamento

Secondo la direzione l'operaio sarebbe stato visto lavorare in un altro luogo mentre denunciava assenza per malattia - Da tempo conflittualità tra lavoratori e dirigenza alla Manuli

ASCOLI PICENO - Situazione tesa alla Unirojal Manuli di Ascoli Piceno...

«Non riconosciamo - si dice alla Camera del Lavoro di Ascoli - all'azienda il diritto di licenziare dipendenti in casa altrui...»

«E' questo l'ultimo caso della conflittualità da tempo di fabbrica è certo) sia ricca ad espedienti che chiaramente tendono a vanificare le conquiste dei lavoratori...»

«E' il caso del problema della mobilità interna...»

«Ciò nonostante, ci si trova oggi di fronte a situazioni assurde che evidenziano l'irresponsabilità della direzione nella guida di un complesso che occupa quasi mille lavoratori...»

Ai cantieri navali di Ancona una pesante provocazione

## «C'è una bomba». E gli operai in cassa integrazione

ANCONA - Uno scherzo di pessimo gusto o - più verosimilmente - una pesante provocazione? Ieri al cantiere navale CRN Niccolini al Molo sud (la fabbrica costruisce yacht) una telefonata anonima arrivata in portineria...

A questo atto e ai gravi delitti del terrorismo è stata molto dura in un comunicato della FLM provinciale del consiglio di fabbrica...»

«Non riconosciamo - si dice alla Camera del Lavoro di Ascoli - all'azienda il diritto di licenziare dipendenti in casa altrui...»

«E' il caso del problema della mobilità interna...»

«Ciò nonostante, ci si trova oggi di fronte a situazioni assurde che evidenziano l'irresponsabilità della direzione nella guida di un complesso che occupa quasi mille lavoratori...»

**Rina** il settimanale  
**Sci** aperto al confronto critico  
**ta** impegnato in una molteplicità di direzioni  
 attento ai fatti del giorno

Lella Marzoli