

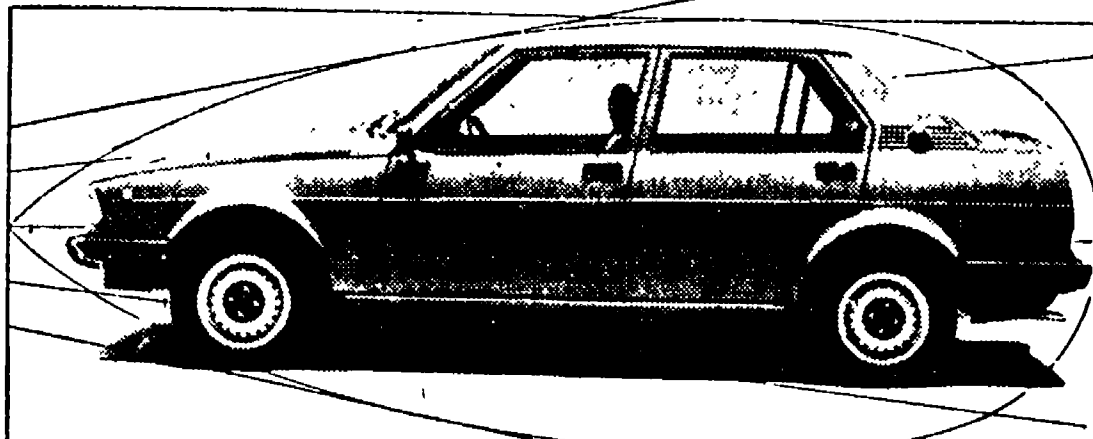

PISA Via Pietrasantina 14 Tel. 47205

Alfa Romeo
un cuneo chiamato
Giulietta



"La strada in pugno"

Le nuove Renault 5.
Alla nostra Concessionaria
ci sono tutte, in 8 versioni



Novità Renault Gamma '80

- 8 versioni, da 850 a 1400 cc;
- nuovi interni, strumentazione, sedili anatomici, equipaggiamento, insonorizzazione;
- nuova versione GTL, la macchina per viaggiare con meno benzina e più silenzio: 20,4 chilometri con un litro a 90 orari; 15,8 per il ciclo urbano;
- nuove versioni a cinque porte: TL, 950 e GTL, 1100.

ROSSI E MATTEUCCI
S. CROCE SULL'ARNO
tel. 0571 - 31053
32207

CONCESSIONARIA



ITAL - AUTO

Bientina (Pisa)

Via del Tiglio (Zona Industriale) - Telef. (0587) 49.395

sono disponibili presso di noi nella gamma dei modelli:

LE ULTIME NOVITA'

LANCIA DELTA
AUTOBIANCHI A 112
JUNIOR - ELEGANT
ELITE - ABARTH

OFFICINA RIPARAZIONI E
MAGAZZINO RICAMBI ORIGINALI

VASTISSIMO ASSORTIMENTO AUTO D'OCCASIONE

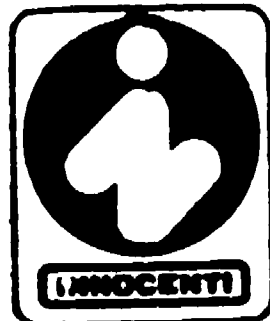

«LUPICAR» s.r.l.

CONCESSIONARIA

INNOCENTI

PER PISA E PROVINCIA

**Dove va
l'automobilista
quando vuole
comperare una
vettura nuova
o vendere
la sua usata?
Prima di tutto
pensa alla
marca poi va
dal più vicino
concessionario**

C'è chi si accontenta e non ha molte esigenze, basta che abbia quattro ruote e che cammini. Altri, più raffinati, cercano la moquette, le rifiniture lussuose, e l'accessorio extra. C'è poi chi la vuole economica, agile, multiuso. I gusti e le esigenze sono tante: grande, piccola, potente, scattante, tranquilla e robusta, semplice, maneggevole. Ed ancora: nuova o di seconda mano?

Per chi cerca un'automobile non c'è che l'imbarazzo della scelta. Eppure, a volte, l'imbarazzo è troppo grande, richiede conoscenze tecniche che non tutti possiedono. A chi chiedere consiglio? Chi può indirizzare all'acquisto della macchina meglio di uno che nel mondo dell'auto ci vive ventiquattrore su ventiquattrore, cioè il concessionario?

Il concessionario, che vende macchine per mestiere, è la persona più indicata a far luce nell'affollato mondo delle marche e dei modelli automobilistici. Il cliente può andare sicuro perché è proprio nell'interesse stesso del concessionario dare consigli seri, mantenere e consolidare il rapporto di fiducia con il pubblico che è la base indispensabile del proprio lavoro.

L'aiuto di un tale esperto è ancora più importante, diremmo quasi indispensabile, per chi punta sull'usato. Molti utenti ritengono che l'auto usata comporti qualche imbroglione. Ma ciò non corrisponde a verità, ovvero, forse i «bidoni» erano di moda qualche anno fa, oggi invece le maggiori ca-

se automobilistiche sono costrette a trattare direttamente attraverso la loro rete commerciale la vendita dell'usato e da ciò ne deriva un indubbio vantaggio agli automobilisti.

Con un'ottica diversa va quindi guardato il mercato dell'usato, poiché offre indubbiamente delle garanzie avallate dalla fabbrica che evidentemente non vuol veder scendere l'immagine commerciale, con spiacevoli conseguenze anche con la vendita del nuovo.

E, a proposito di auto nuove, un dato positivo - sotto ogni aspetto - che ha da questo mercato che nei primi 10 mesi ha fatto registrare livelli di vendita buoni nonostante siano ripetuti aumenti di prezzo e di caro-benzina. Pur risentendo della crisi e di qualche suspense dovuta agli scioperi, Fiat e Lancia tirano bene, la prima ha accusato un leggero rallentamento nella richiesta delle «125» ed in parte delle «127» dovuto forse alle persistenti difficoltà di produzione; va sempre meglio la «Ritmo» richiestissima nelle varie versioni, mentre la «121» trova purtroppo tempi piuttosto lunghi nell'assegnazione.

Lancia ed Autobianchi denunciano un leggero assottigliamento nelle vetture di scorta. La gamma delle «A 112» è richiestissima sul mercato nazionale mentre alla scuderia della prestigiosa casa automobilistica si è affiancato il nuovo modello «Delta». L'Alfaromeo, alle prese con i noti problemi ha avuto qualche dif-

ficoltà; il 1980 si preannuncia però per la casa del «Biscione» come l'anno del rilancio.

Ritornando all'argomento nuovo o usato, va rilevato che esiste una netta tendenza (statistiche alla mano) verso il nuovo anche se non va sottovalutato il movimento dell'usato che ha raggiunto in questi anni livelli veramente notevoli.

Non bisogna dimenticare che quando l'utente si trova nelle condizioni di cambiare vettura, nella stragrande maggioranza dei casi si corre sempre alla stessa casa della marca della sua vecchia auto. Sa infatti che il concessionario valuterà meglio un'auto di una produzione rappresentata, che una di un'altra marca, che risulta certamente più difficile da «riciclare» nel mercato dell'usato. Per concludere con un breve «flash» sul nostro mercato c'è da notare un discreto movimento nella fascia delle medie cilindrate, mentre esiste una lieve stacatura nelle grosse.

Le «piccole» tirano sempre, con una richiesta in crescendo anche se a volte i tempi di consegna si protraggono oltre i tempi stabiliti.

Nonostante le ripetute crisi emerge chiaro che le grosse case automobilistiche continuano a vendere bene anche se i prezzi hanno subito in questi ultimi tempi una «escalation» notevole. Un mercato, quello dell'auto, che è vivacizzato dalla nascita di nuovi modelli sempre all'avanguardia del settore.

CITROËN

GS

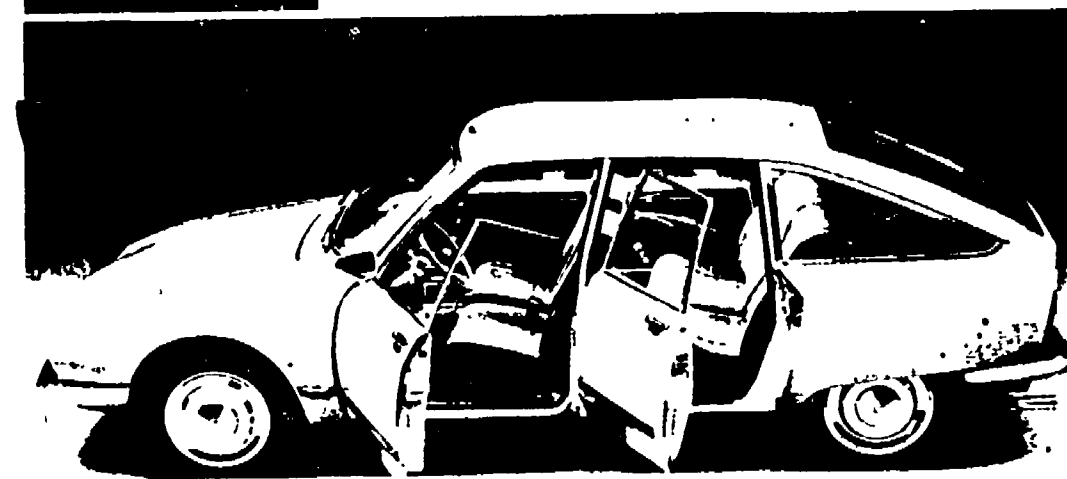

PALLANCA

Officina: Via Martraverso, 5 - S. GIULIANO TERME
tel. 890734 - 890672

2 - 7 OTTOBRE 1979
21.0 RALLY INTERNAZIONALE DI SAN REMO
GRUPPO 1 - CLASSE 1300

**IO IL 104,
IL PRIMO
DELLA CLASSE.**

CLASSIFICA
1° Peugeot 104 ZS
Peyrani - Bracotti
2° Campanelli - Balestra
Citroën GS

Dovunque vada il Peugeot 104 fa sempre parlare di sé. Sarebbe troppo lungo spiegarvi perché è così facile per lui essere il primo della classe. Venite a conoscerlo.

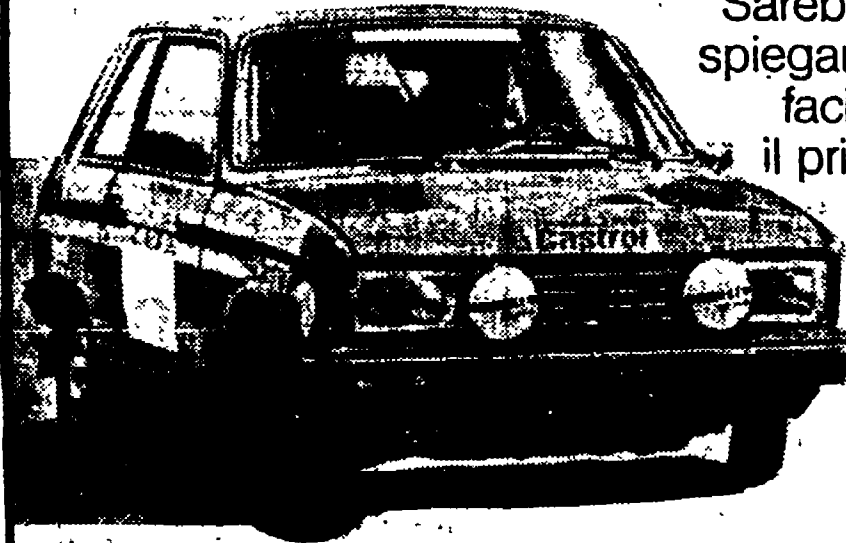

IL 104. L'ALTRA MILLE PEUGEOT.

Concessionaria
EUROPAUTO s.r.l.

Sede - Servizio assistenza - Ricambi: • VIA C. CATTANEO, 128 - Telefono 28.373
Salone esposizione: • VIA FIORENTINA, 7/9/11 - Telefono 24.386 - PISA

AICA ACAM

**CENTRO ACQUISTI
DELL'AUTOMOBILE**

**CON LA NUOVA MILLE
LA OPEL VA AVANTI.**



**AICA - ACAM Centro Acquisti
dell'Automobile**

Piazza Damiano Chiesa, 44 - Tel. 48.32.41 - LIVORNO
SEDE DI PISA:
Via Tosco Romagnola, 208 - Tel. 98.28.47

PISA

SEDE: Via S. Marco, 15 - Tel. 050 - 502.777

ESPOSIZIONE:

Via Contessa Matilde, 1 - Tel. 050 - 501.662
Via Tosco-Romagnola, Loc. La Cella

Filiale di PONTEDERA:

Via Vittorio Veneto 145F - Tel. 0587 - 58.024

PAGINA A CURA DI RENZO RIDI
S.P.L. - Pisa - Telefono 050/36.187