

Alle osservazioni del governo

Legge sulla caccia: la Regione avanza le sue controdeduzioni

Approvata da PCI, PSI e sinistra indipendente. Voto contrario della Democrazia Cristiana

Con il voto favorevole dei gruppi consiliari del PCI, del PSI, della Sinistra indipendente e il voto contrario della DC (socialdemocratici e repubblicani erano assenti), il consiglio regionale ha approvato le controdeduzioni alle osservazioni del governo sulla legge che detta le norme per la difesa della fauna e la regolamentazione dell'attività venatoria.

Cinque rapine in cinque anni in una banca livornese

LIVORNO — Per la quinta volta in cinque anni la succursale della Cassa di Risparmio di via Provinciale Pisana è stata teatro di una rapina. Il bottino è di circa 17 milioni, di cui 10 prelevati dalle casse e 6 sottratti ad un ufficiale giudiziario che si era recato in banca per depositare la somma. Dei banditi sono state perseguite le tracce.

Oggi secondo convegno sul decentramento

Quartieri a Piombino: bilancio di nove anni

Dopo il rodaggio una nuova e qualificata fase della partecipazione popolare alle scelte amministrative — Oltre trecento riunioni di consiglio, decine di assemblee aperte

PIOMBINO — I consigli di quartiere a Piombino hanno nove anni. Sono infatti nati nel 1971, sotto la spinta di partecipazione in gran parte derivata dalle lotte studentesche ed operate negli anni '68-69.

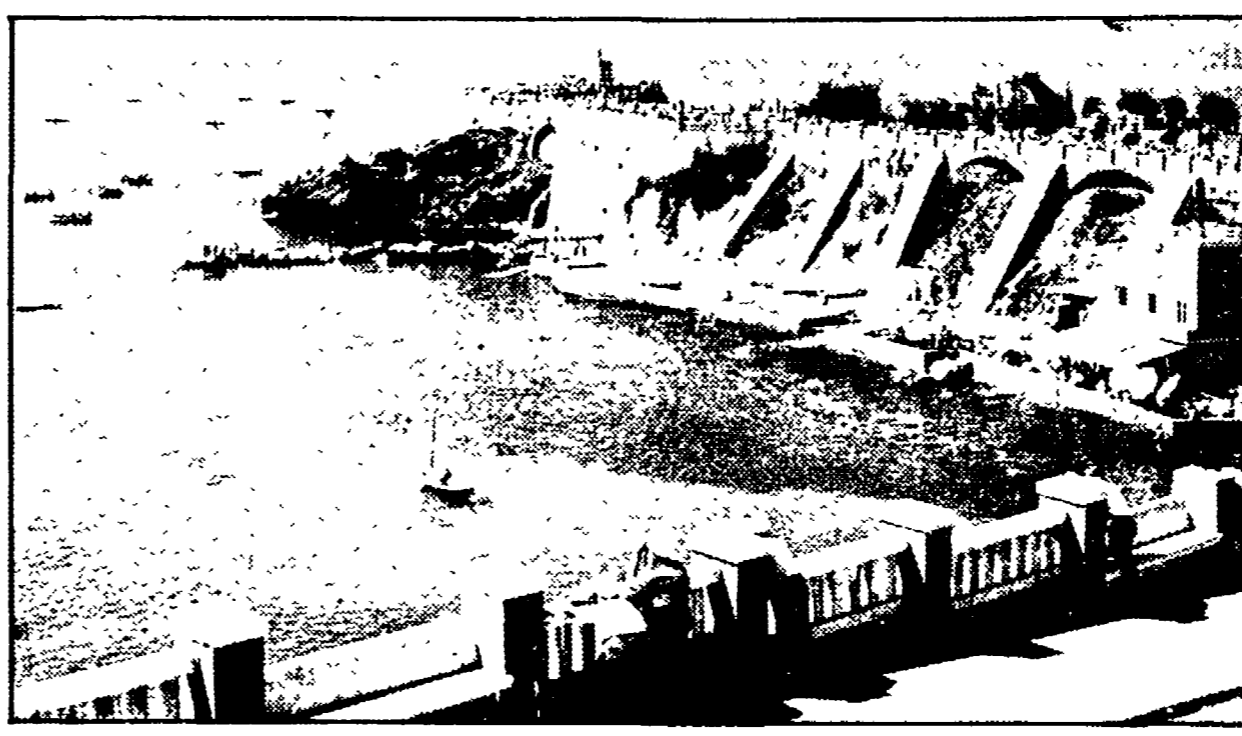

È questo il caso, ad esempio, dei comitati di genitori che hanno alle loro spalle un vasto impegno sui problemi della scuola, dell'educazione, più in generale interessante, sempre a questo proposito, l'attività svolta dal quartiere Città Vecchia in collaborazione con la libreria «la bancarella»: conferenze, dibattiti, presentazione di libri con gli autori.

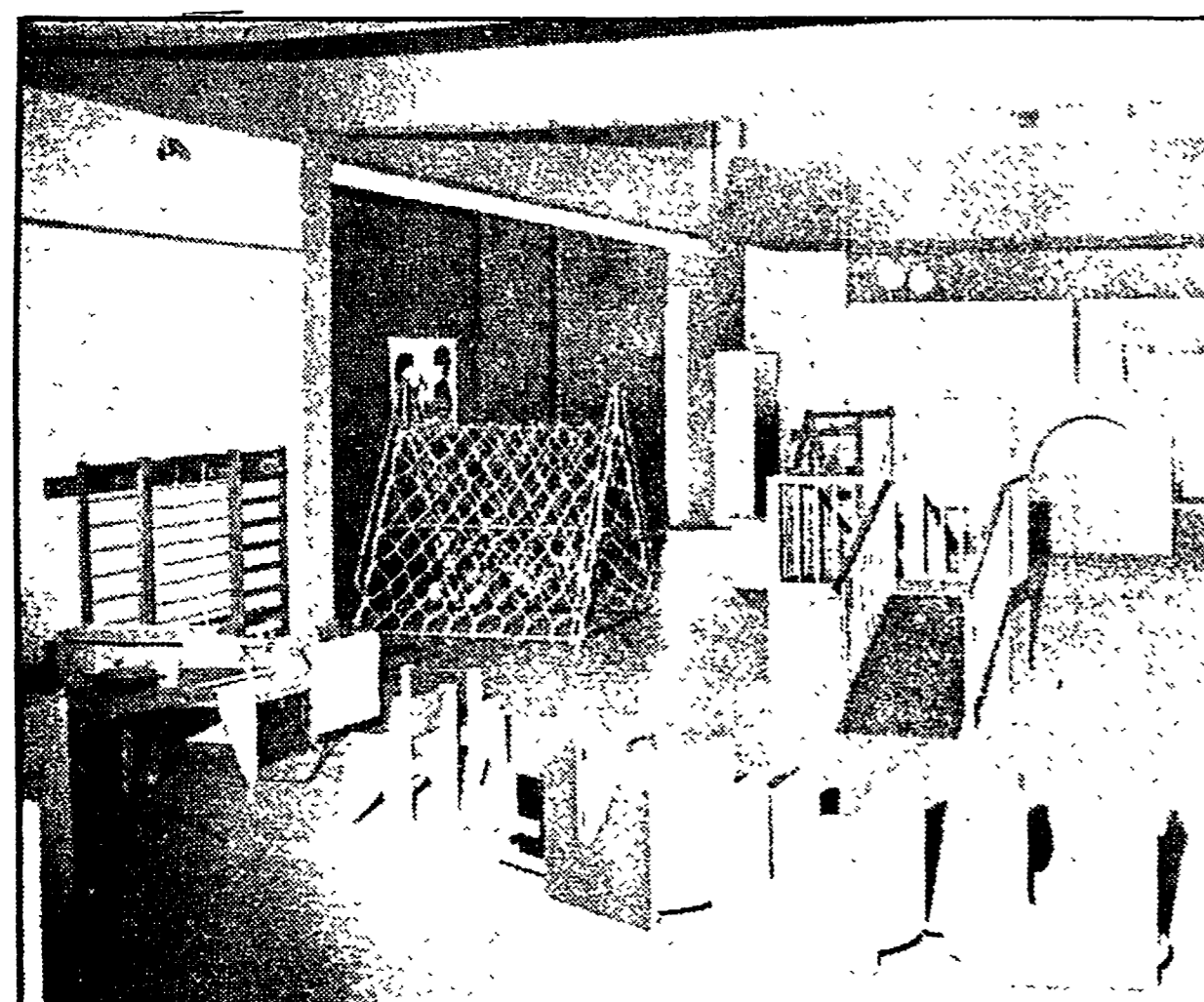

Un nuovo asilo nido a Follonica

FOLLONICA — Un nuovo servizio sociale che va a rafforzare la già cospicua rete della città, è entrato in funzione a Follonica. Nella zona «167» Ovest è entrato in funzione l'asilo nido comunale in gradi di ospitare 42 bambini compresi tra 0 e tre anni di età.

Un nuovo servizio sociale che va a rafforzare la già cospicua rete della città, è entrato in funzione a Follonica. Nella zona «167» Ovest è entrato in funzione l'asilo nido comunale in gradi di ospitare 42 bambini compresi tra 0 e tre anni di età.

Dovrebbe collegare l'aeroporto di Pisa alla stazione

Commissione tecnica di verifica per la miniferrovia di S. Giusto

Si dovrà valutare se l'opera è ancora compatibile con le novità emerse nel sistema toscano dei trasporti

PISA — Sarà costituita una commissione tecnica per la verifica della costruzione della miniferrovia di S. Giusto, il tronco ferroviario che nei progetti delle FS dovrebbe collegare direttamente l'aeroporto pisano alla stazione.

La commissione tecnica accoglierà i rappresentanti ed esperti di tutti gli enti interessati alla creazione di quella serie di infrastrutture ferroviarie e viarie che dovranno sorgere intorno all'aviazione. La decisione di portare a fondo la verifica con carte e calcoli alla mano sulla cosiddetta «miniferrovia» di S. Giusto era già nell'aria da alcune settimane.

La costruzione del tronco ferroviario. Da quanto furono approvati i progetti delle due opere fino ad oggi sono infatti sorte novità che potrebbero rendere incompatibili in tutto o in parte ferrovia e strada.

A Livorno i comunisti discutono della casa

LIVORNO — La sentenza della Corte costituzionale sui criteri di indennizzo per l'esproprio delle aree fabbricabili ha provocato una grave situazione che pesa soprattutto sugli enti locali e sull'industria delle costruzioni.

All'amministrazione provinciale di Grosseto

Un positivo giudizio sull'accordo PCI-PSI

Il bilancio di fine legislatura - Le difficoltà degli enti locali per mancanza di mezzi finanziari - Significativa azione per affermare il ruolo della Provincia

GROSSETO — Importante presa di posizione anzitutto del PCI e del Psi in merito alla validità dell'intesa compiuta e da continuare, alla guida dell'amministrazione provinciale di Grosseto.

te i problemi infrastrutturali più gravi ed impellenti della Provincia, quali quello della «Vertenza Aurelia». Per l'immediato futuro, a giudizio delle segreterie provinciali del PCI e del Psi, la Giunta dell'amministrazione provinciale, dovrà porsi i compiti relativi alla azione da condurre per la costruzione di una «nuova provincia» e per agevolare l'inizio delle attività dell'associazione intercomunale.

L'arteria dovrebbe unire il Tirreno all'Adriatico

Una superstrada lunga 24 anni

Doveva passare per Grosseto, Siena, Arezzo e Fano ma sono costruiti solo piccoli tratti - Interrogazione in Parlamento di un gruppo di deputati comunisti

I problemi delle comunicazioni e della viabilità nelle province di Arezzo, Siena e Grosseto sono arrivati in Parlamento. I senatori comunisti Bondi, Tedesco Tatò, Ciacci e Chielli hanno presentato un'interrogazione ai ministri dei lavori pubblici e dei trasporti. Vogliono sapere se il completamento della superstrada dei due mari è un sogno destinato a rimanere sempre nel cassetto.

La strada fu programmata nel 1956: doveva unire il Tirreno all'Adriatico, passando per Grosseto, Siena, Arezzo e Fano. In oltre 23 anni ne sono stati realizzati spicchi e bocconi.

Dibattito sul terrorismo a Siena

SIENA — Per lunedì alle 21, al cinema Nuovo Pendola, a Siena, in via Quirico al n. 13 le sezioni del PCI Bocci e Lachi e il comitato cittadino hanno organizzato un dibattito su «Combattere il terrorismo, difendere la libertà dei cittadini, trasformare la società e lo Stato».

Olmo. Eppure le discussioni e le controversie sul percorso dovrebbero essere state superate visto che, delle tre possibili ipotesi formulate, la migliore sembrerebbe essere quella dell'ANAS, che riguarda, tra l'altro, il percorso più breve, per il quale dovrebbe esistere anche un progetto esecutivo.

Comune di Sesto Fiorentino

PROVINCIA DI FIRENZE Bando per l'assegnazione delle aree edificabili del comparto «A» - Pratese del piano per l'edilizia economica e popolare (P.E.E.P.) (ex legge n. 167/1962). IL SINDACO — Visto l'art. 35 della legge 22-10-1971 n. 865; — Visto l'art. 46 della legge 5-8-1978 n. 457; — Vista la deliberazione del Consiglio comunale n. 816 del 29-12-1979, esecutiva per legge, con la quale è stato approvato il Regolamento per l'assegnazione delle aree comprese nel comparto «A» - Pratese del P.E.E.P., corredato da relativi schemi di convenzione.

COMUNE DI PRATO

Nella cronaca locale del giornale «La Nazione» del 20 gennaio u.s., a pag. 6, in una inserzione commerciale «Casa 21 vende», è apparso l'annuncio pubblicitario relativo alla vendita di aree del Piano di Zona di Galciana - S. Ippolito.

A questo proposito, si rileva che per tali aree viene proposta la cessione ad un prezzo (L. 10.000 al mq.) che, rispetto a quanto fino ad oggi pagato, è dieci volte superiore a quello d'esproprio, e che inoltre non tutti i potenziali acquirenti potranno usufruire delle agevolazioni previste dall'11° comma dell'art. 35 della Legge 865, ed essere, poi, assegnatari di alloggi di edilizia economica e popolare, per mancanza dei requisiti previsti dalla legge medesima.

Si invitano pertanto i cittadini a consultare gli Uffici Tecnici comunali prima di procedere all'acquisto di tali terreni, in modo da conoscere le limitazioni (economiche e di destinazione) alle quali sono soggette le aree incluse nei Piani di Zona.



RISTORANTE IL VIAGGIATORE Specialità pesce Sala cerimonie LIVORNO - Via De Larderei, 15 Tel. (0586) - 25073

Ristorante il Boccale LIVORNO - Tel. 580233 - Via Aurelia 240 - Antignano Bella vista sul mare - Sale per cerimonie - Specialità marine

RISTORANTE marino ti aspetta piazza della vittoria, 72 tel. (0585) 71021 san vincenzo (li)

RISTORANTE La Banditella DA CAPPA LIVORNO Ardenza Mare loc. Tre Ponti Turno di chiusura Tel. 0586/501.246

TRATTORIA IL SOTTOMARINO SPECIALITA' - MARE IN GIARDINO LIVORNO - VIA TERRAZZINI, 48 - TEL. 23771

MEETINGS E VIAGGI DI STUDIO