

Le trattative tra i partiti, intanto, si sono interrotte

Qualche timido passo in avanti, ma incombe in Sardegna l'«attesa» per il congresso dc

Secondo il presidente del gruppo dc Soddu non si può «escludere a priori che si possa arrivare alle conclusioni ipotizzate dal Pci»

Dalla nostra redazione

CAGLIARI — Le trattative tra i partiti per il superamento della giunta Ghinami e la ricerca di un accordo per arrivare ad una svolta nella direzione politica della Regione sarda, si sono interrotte dopo la prima riunione convocata per l'iniziativa del PRI nella sede del gruppo democristiano. Tutto è rinviato al dopo congresso della Dc, ma già si intravedono elementi di novità. Infatti, la Dc ha dichiarato — per bocca del presidente del gruppo Pietro Soddu — di «non escludere a priori che la trattativa possa avere lo sbocco ipotizzato dal Pci».

«Eppur si muove!» Di sicuro non è un dc di Chieti

Il Comune in preda all'immobilismo

Nostro servizio

CHIETI — La discussione dentro la Dc si trascina ormai da tempo, ma finora l'ha sempre spuntata l'ala più dritta, cioè più favorevole alla pratica del rinvio a tempo indeterminato per ottenere l'obiettivo principe del proprio impegno politico: la conservazione del potere a tutti i costi per lo scudocrociato.

Respiro ideale e proposte concrete

Un attivo seminario caratterizzato da notevole respiro ideale e contemporaneamente da proposte concrete e circostanziate sulla struttura, i compiti, il funzionamento dei consigli di circoscrizione da istituire. Ed, anche, sul loro rapporto con il resto del tessuto democratico e della partecipazione.

I capisaldi della Dc

Visione assessoriale della conduzione del Comune, collegamenti clientelari con capi contrada, capi ufficio (il settore terziario a Chieti ha importanza determinante) e capi vari. Lottizzazioni, e via dicendo. A tutti questi capisaldi lo scudocrociato non intendeva rinunciare.

Un sistema che è intrinsecamente ostile a ogni programmazione che non ha portato a nessun piano di investimento e che ha lavorato solo per distaccare sempre più i cittadini dalle istituzioni.

Nando Cianci

Per il prezzo del latte scaduto da un mese il contratto

CAMPORBASSO — Il rinnovo del contratto per il prezzo del latte alla produzione, produttori e trasformatori nel Molise, nonostante sia passato un mese dalla scadenza semestrale, non è stato ancora rinnovato. I contadini allevatori ricevono ancora dai trasformatori 29 lire al litro contro le 30 che vengono pagate nelle zone limitrofe.

Al Cardarelli di Campobasso panico per lo scoppio di una bottiglia

CAMPORBASSO — Scene di panico verso le ore 23 di martedì scorso nel reparto maternità dell'ospedale Cardarelli di Campobasso. All'improvviso si è rotto uno scoppio di una bottiglia di benzina che è venuta a cadere sulla testa di un neonato.

Nell'«assetato» Sud popolazioni in lotta per l'utilizzo delle acque

Quasi un miraggio la diga della Valle del Trigno

Nella provincia di Campobasso gli edili in lotta per sollecitare l'inizio dei lavori definiti circa due anni fa

Dal nostro corrispondente

CAMPORBASSO — Oggi scendono in lotta i lavoratori edili della Valle del Trigno per sollecitare l'inizio dei lavori di costruzione della diga di Chianci.

Dal nostro corrispondente

COTRONEI — I lavoratori edili di Cotronei sono da alcuni giorni in agitazione per l'occupazione e lo sviluppo del territorio di questa importante parte del Crotonese.

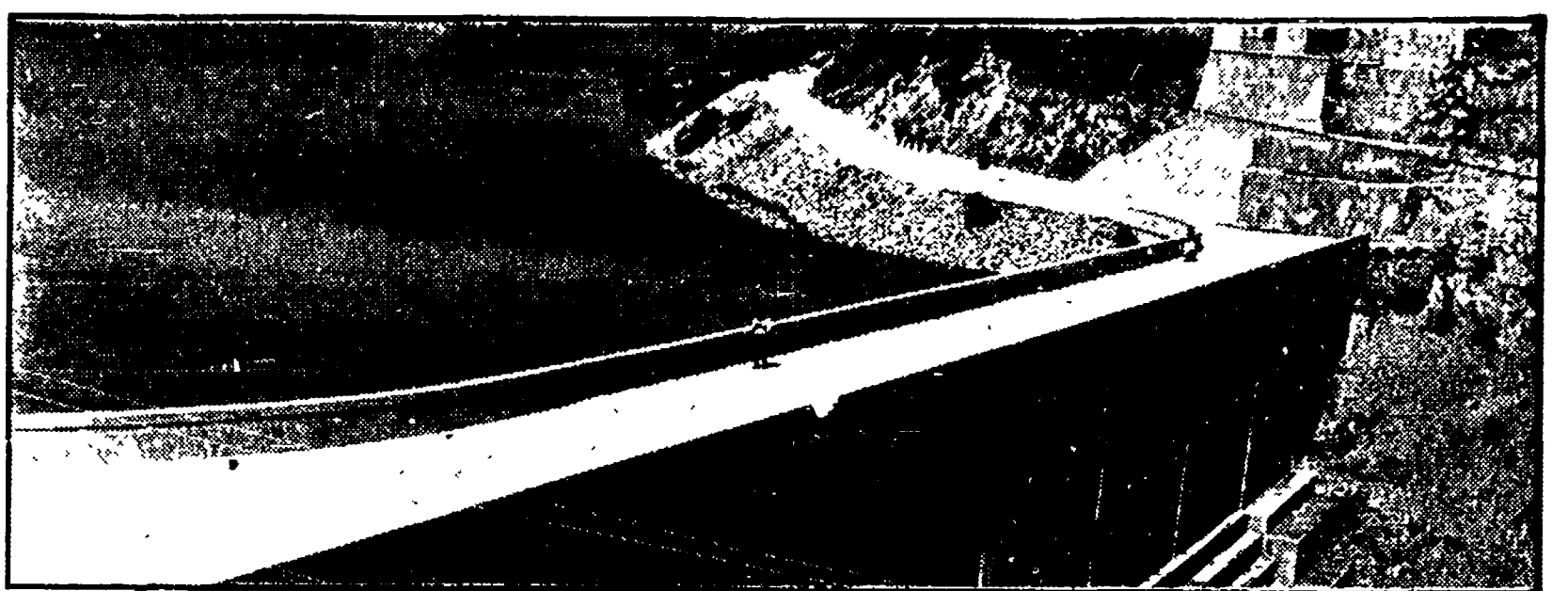

Per un miliardo (di kilowatt) si sciopera...lavorando

A Cotronei i lavoratori in agitazione per lo sviluppo della zona — La condotta da Timpagrande a Calusia

Dal nostro corrispondente

COTRONEI — I lavoratori edili di Cotronei sono da alcuni giorni in agitazione per l'occupazione e lo sviluppo del territorio di questa importante parte del Crotonese.

Dal nostro corrispondente

COTRONEI — I lavoratori edili di Cotronei sono da alcuni giorni in agitazione per l'occupazione e lo sviluppo del territorio di questa importante parte del Crotonese.

Dal nostro corrispondente

COTRONEI — I lavoratori edili di Cotronei sono da alcuni giorni in agitazione per l'occupazione e lo sviluppo del territorio di questa importante parte del Crotonese.

Annunciato in un convegno a Messina

Dai pozzi di Ferrandina forse un po' d'energia in più per l'isola

Entro un anno attraverso il metanodotto algerino - Zona ad alta concentrazione industriale

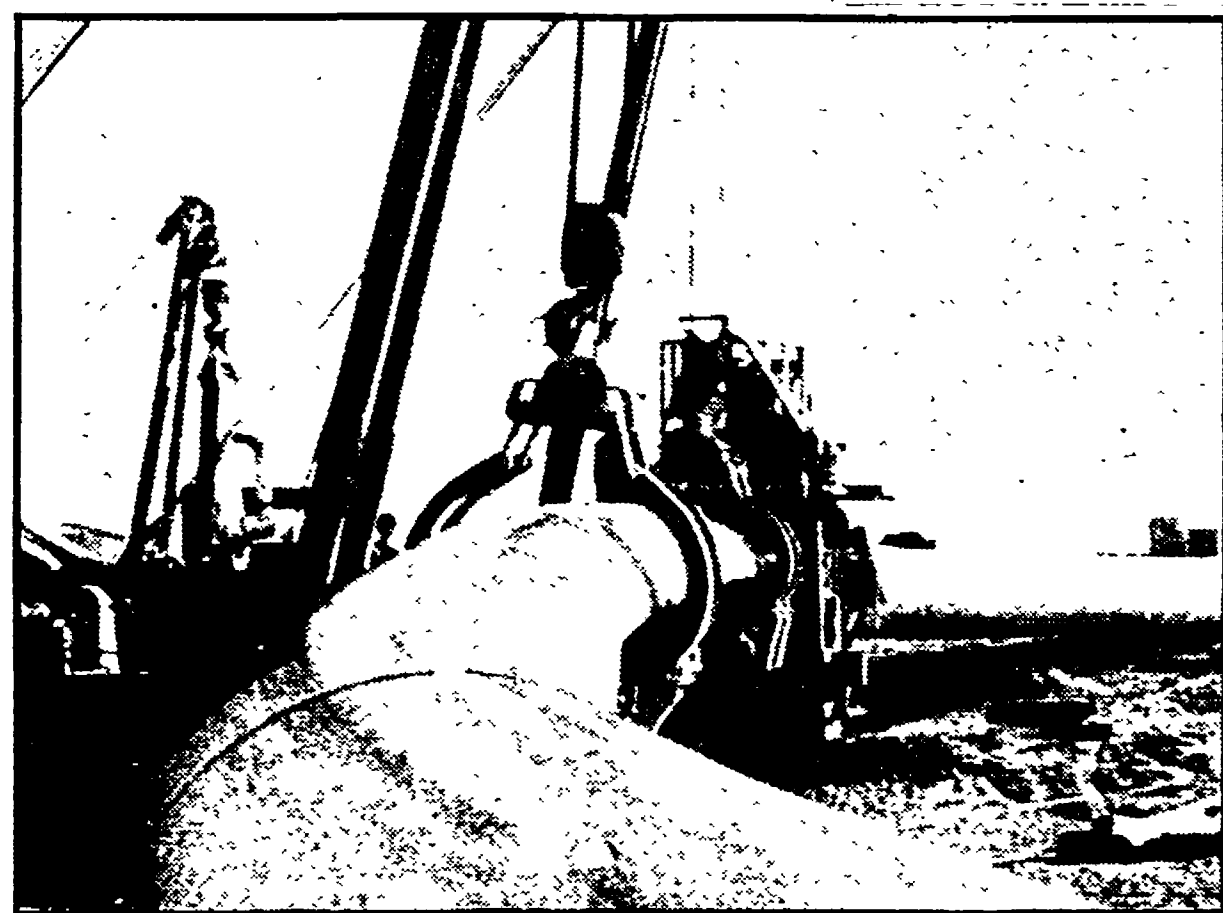

Nostro servizio

S. FILIPPO DAL MELA (Messina) — Alla fine di quest'anno la Sicilia potrebbe avere una fonte energetica in più. Si tratta del metano che giungerebbe dai pozzi di Ferrandina nel catanzarese, attraverso il metanodotto Algeria-Italia.

Filippo dal Mela, compagno Gino Alibrandi, si può trarre nuova linfa per questa zona. Il pericolo è che, nonostante queste premesse favorevoli, il metano algerino passi soltanto da queste parti, per prendere altre direzioni.

Dalla commissione industria sull'insediamento di Candù

Alla assemblea regionale siciliana «no» alla centrale termoelettrica

La «mappa dei siti», presentata dall'Enel, evidenzia delle zone poco chiare. Soltanto i missini hanno dichiarato di essere nettamente favorevoli a tale scelta

Dalla nostra redazione

PALERMO — La commissione Industria dell'assemblea regionale siciliana ha detto no all'insediamento in Sicilia di una centrale nucleare Candù.

Dalla nostra redazione

PALERMO — La commissione Industria dell'assemblea regionale siciliana ha detto no all'insediamento in Sicilia di una centrale nucleare Candù.

Stilato da parlamentari dopo un incontro

Documento del Pci e del Psi sulla crisi dell'apparato produttivo della Sicilia

ROMA — I parlamentari comunisti e socialisti della Sicilia hanno stilato un documento che è stato letto in un incontro che si è tenuto a Palermo.

vasto movimento di lotta dei lavoratori, non trovano ancora risposta. Ci troviamo di fronte a un documento del Pci e del Psi che evidenzia la crisi dell'apparato produttivo dell'isola.

E' morto il compagno Pasqualicchio

FOGGIA — Profondo rimpianto ha suscitato la morte del compagno on. Pasqualicchio. Profondo rimpianto ha suscitato la morte del compagno on. Pasqualicchio.

È un atteggiamento grave e pericoloso in quanto sottovaluta la drammatica e crescente tensione esistente nei lavoratori e nelle popolazioni. L'occupazione, l'altro ieri della stazione ferroviaria di Messina dimostra malcelso, ma anche profonda consapevolezza nel volere imprimere una svolta nei rapporti con la regione e lo stato al fine di non far marcire delle realtà produttive: le quali vanno messe in condizioni di produrre utilizzando al massimo una avanzata tecnologia e una grande capacità professionale dei lavoratori.

Pci e FGCI sul lavoro giovanile in Calabria

CATANZARO — È confermato l'attivo del Partito e della FGCI per discutere la bozza di piattaforma sulla occupazione giovanile in Calabria.

Enzo Raffaele

Nella foto: Hassi R'Mel; da questa località nasce il gasdotto Algeria-Italia. Si lavora per la posa del primo tratto