

Un convegno del PCI a Lipari

Quel che resta nelle isole minori dopo che il turista torna a casa

Il drammatico problema dell'acqua - I comunisti presentano un progetto per lo sviluppo socio-economico

Dal nostro corrispondente

LIPARI - Capri, Elba, Eolie, Ischia, Lampedusa, Ustica, per i più significativi soltanto sole mare ed ogni tipo di confort. Ma cosa c'è dietro questa maschera che aziende di soggiorno ed agenzie turistiche hanno saputo creare? Una realtà drammatica, una situazione di profonda arretratezza, gravi carenze di strutture civili con condizioni elementari di vita...

Su Banca d'Italia e crack Sindona

Chiesta la riapertura dell'indagine su Carli

MILANO - La riapertura dell'inchiesta sul comportamento della Banca d'Italia e del Banco di Roma per la gestione delle banche sindoniane (Banca Unione e Banca Privata Finanziaria) fu fusa nella Banca Privata Italiana. Il titolare di circa 700 mila azioni, la richiesta, presentata al pubblico ministero Guido Viola e al giudice istruttore Bruno Apicella dall'avvocato Giuseppe Melzi, si fonda sulla recente pubblicazione di un documento sconosciuto...

Le rivelazioni di un'indagine della Regione

Nella patria del Gattopardo quasi tutto è fuorilegge

Le gravi responsabilità degli uomini del centro-sinistra - Tutto è partito da una denuncia del PCI - Quindici attentati intimidatori e due omicidi falliti

Intanto le coalizioni di centro sinistra cadono e si ricompongono, lasciandosi dietro una scia di delitti. In coincidenza con le crisi comunali, tanto per capire di cosa si tratti, sono stati oggetto di attentati (ai beni o alla vita) i consiglieri di maggioranza Carlo Marchesi, Giuseppe Carzi, Nazario Costantino, Giuseppe Pace, Vincenzo Di Biasi, Carlo Sortino. Senza crisi, le cose non vanno meglio: le pochissime adunanze del consiglio si svolgono nei corridoi del palazzo comunale. E un gruppo di estranei cerca solitamente di entrare con minacce e consiglieri di opposizione. Per il resto, adducendo « motivi d'urgenza », la giunta delibera, arrogandosi i poteri dell'assemblea consiliare. Poi le deliberazioni risultano nel caos degli uffici. Oppure, presentano firme illeggibili, date cancellate.

Dal nostro inviato PALMA MONTECHIARO - Due funzionari della Regione siciliana, inviati sul posto dall'assessore agli Enti locali, sulla scorta di una denuncia del PCI, hanno rivelato che il Comune di centro sinistra - cinque giunte in cinque anni - viola costantemente la legge. Il prefetto di Agrigento ha minacciato il sindaco di privarlo delle funzioni di ufficiale di governo. Alle prossime elezioni un centro siciliano di oltre 25 mila abitanti rischia perfino di non potere aprire le urne, perché negli uffici lo sfascio è più completo. E l'anno prossimo si rischia di non poter effettuare il censimento.

Le lotte del '60

Eppure qui, proprio sull'onda delle lotte del '60 (quando il caso Palma ebbe cronisti del livello di un Carlo Levi, di un Danilo Dolci) sono piovuti centinaia e centinaia di milioni, destinati alla cittadina e alla vicina Licata, da una « legge speciale » che il Parlamento varò nel 1963.

Dopo tre anni di istruttoria sulle vicende edilizie cittadine

Catanzaro: tanti scempi, nessuno in galera

Nove imputati, tutti della DC e del centro-sinistra, assolti - A quattro, condannati a un anno, è stata sospesa la pena L'incredibile storia di un piano regolatore - Sproporzione fra la sentenza e le richieste del pubblico ministero

Convegno del Coordinamento dei genitori democratici ROMA - Centinaia di genitori giunti da ogni parte d'Italia sono presenti al convegno nazionale a Palazzo Braschi per iniziativa del Coordinamento genitori, democratici, sul tema complesso e delicato: « Nasce e cresce negli anni 80 ».

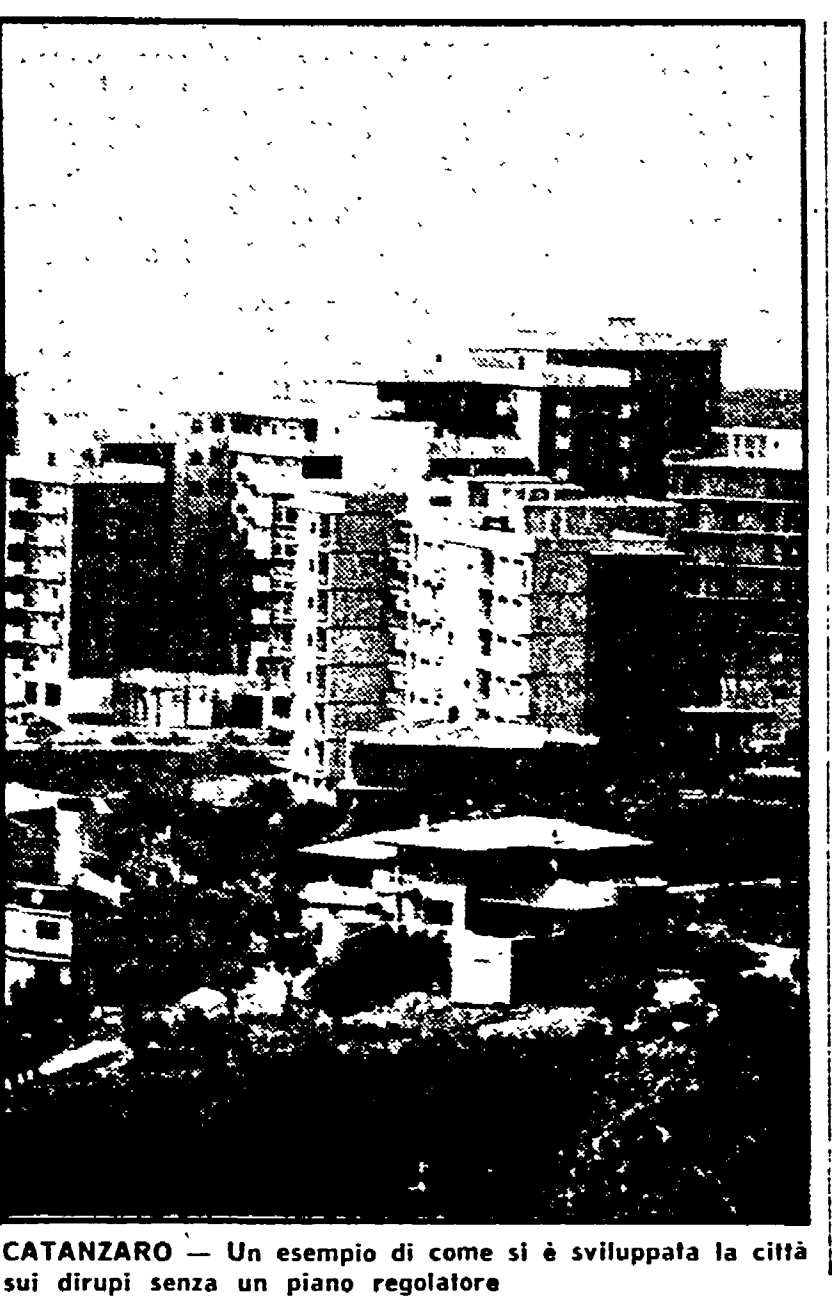

CATANZARO - Un esempio di come si è sviluppata la città sui dirupi senza un piano regolatore

Dalla nostra redazione CATANZARO - Dopo tre anni di istruttoria, una lunghissima serie di rinvii, tre giorni di dibattito in aula, tre ore e mezzo di camera di consiglio dei giudici, si è concluso uno dei processi più classici del sistema di potere dc e del centro-sinistra in Calabria.

Michele Ruocco, dc, e per Mazzacua. Per il repubblicano Ferragina e per l'ex consigliere dc De Nardo il PM aveva invece chiesto un anno e due mesi di reclusione. Per tutti gli altri imputati (Rodolfo de De Giralamo del PSI, assessore ai lavori pubblici dell'epoca, Riolo del PSI e Rippa architetto del Comune) era stata chiesta l'assoluzione per insufficienza di prove.

Concorso pubblico per esami per l'assunzione a 20 posti di

Impiegato con mansioni di stenodattilografia

(Impiegato di 2ª categoria) destinato a coprire esigenze nei punti operativi presenti sul territorio nazionale.

Termine per la presentazione delle domande: 15 marzo 1980. Gli avvisi di concorso possono essere ritirati presso tutte le Filiali dell'Istituto oppure richiesti all'Istituto Bancario San Paolo di Torino - Ufficio Concorsi ed Assunzioni - S/411 - Via Lugano n. 15 - 10126 Torino

STENOPIOTO ISTITUTO BANCARIO SAN PAOLO DI TORINO. Includes details about the stenography course and contact information.

Come si fronteggia a Reggio Emilia la crisi degli alloggi

Case in cooperativa autofinanziate dai soci

Realizzati decine di quartieri interamente attrezzati (viabilità, verde, servizi sociali, collegamenti), autogestiti

Dal nostro inviato REGGIO EMILIA - Nell'affrontare l'emergenza casa nel Reggiano, un significativo contributo sta dando il movimento cooperativo affiancando l'azione degli enti locali. Sono state realizzate, negli ultimi due o tre anni, alcune migliaia di vani, nel capoluogo nei centri della montagna e nella « Bassa ».

Un numero di soci in espansione ha significato: più forza contrattuale con le istituzioni, una maggiore capacità di accesso ai finanziamenti pubblici agevolati, ma soprattutto, ha permesso interventi autofinanziati. Come? Attraverso la raccolta dei risparmi dei lavoratori reggiani. I soci, non solo, sono gli autofinanziatori delle loro case, ma partecipano attivamente ai programmi e autogestiscono le scelte operative e sociali.

Questo il bilancio: 29 quartieri realizzati o in via di ultimazione, 1.474 alloggi, dei quali 421 già abitati e 484 saranno assegnati fra qualche mese. « La Betulla » è nota non solo per l'alto grado di imprenditorialità raggiunto. Non costruisce solo muri, ma abitazioni a misura d'uomo. I soci sono coinvolti nella realizzazione dell'habitat, partecipando attivamente con le proprie idee all'organizzazione - tipo di alloggio, materiale da impiegare, posizione, scelta urbanistica e alla gestione.

Attorno all'iniziativa c'è stata discussione, dibattito per il progetto. All'inizio la struttura grande maggioranza richiedeva una casa tipica, tradizionale, unifamiliare con il portico e il tetto a spalto. Alla fine è passata l'idea di costruzioni realizzate con elementi prefabbricati, che non hanno deturpato il paesaggio montano, inserendosi senza traumi nell'ambiente.

STENOPIOTO ISTITUTO BANCARIO SAN PAOLO DI TORINO. Includes details about the stenography course and contact information.