

Verranno ridotti i divieti di balneazione

In diminuzione l'inquinamento nei corsi d'acqua del Pisano

La conferenza stampa tenuta dall'amministrazione comunale - A Santa Croce ogni giorno gli scarichi si riducono da ventunomila a sedicimila metri cubi

PISA - La conferenza stampa convocata dalla amministrazione comunale sul problema dell'inquinamento giunge opportunamente come una puntualizzazione - dati alla mano - della situazione in cui versa attualmente il litorale pisano, onde evitare che, partendo da una valutazione parziale o errata della perizia svolta a suo tempo da una équipe di tecnici...

Le prospettive sono sicuramente confortanti. Infatti l'attuazione di certi programmi concordati a suo tempo con la Regione e con gli altri comuni del Valdarno danno consistenti garanzie affinché la situazione migliori ancora.

«Certo - ha concluso il sindaco - non serve, e non sarebbe obiettivo, fare del trionfalismo dicendo che tutto va bene, ma la parabola dell'inquinamento ha imboccato decisamente una fase discendente e si possono senz'altro creare le condizioni per ridurre ulteriormente l'area sottoposta al divieto di balneazione».

«Certo - ha concluso il sindaco - non serve, e non sarebbe obiettivo, fare del trionfalismo dicendo che tutto va bene, ma la parabola dell'inquinamento ha imboccato decisamente una fase discendente e si possono senz'altro creare le condizioni per ridurre ulteriormente l'area sottoposta al divieto di balneazione».

Aldo Bassoni

Un intervento dell'assessore regionale Pucci

Timori in Toscana per le nuove tasse sulle eccedenze di latte

Alcune misure all'esame della Commissione agricoltura della Comunità Europea riguardano le eccedenze della produzione lattiero-casearia preoccupano le organizzazioni degli agricoltori.

«Questo si è verificato con l'istituzione della prima tassa di corresponsabilità che penalizza indistintamente su tutti i paesi ha fatto negativamente sulla sviluppo zootecnico senza altra parte eliminare il problema del troppo latte, poiché il produttore colpito dalla tassa ha trovato convenienza ad aumentare la propria produzione anziché diminuirlo, restando così la quota sottrattagli dal fisco comunitario».

«Per quanto riguarda la Toscana - ha precisato Pucci - avendo esentato la produzione inferiore ai 60 mila kg. l'anno e i produttori delle zone montane, le nuove tasse non colpiranno la grande maggioranza dei produttori toscani».

VAL DI CECINA - Quando lo sviluppo si fonda sullo sfruttamento

Prima viene il profitto, salute e ambiente possono aspettare

Un documento delle federazioni di Livorno e di Pisa e del Comitato regionale - Si deve puntare su un uso razionale e programmato delle risorse - Il ruolo che viene svolto dalla Solvay e dalle altre fabbriche chimiche

CECINA - Qualche sviluppo economico può essere attribuito alla Alta e alla Bassa Val di Cecina? E quali sono gli interessi che collegano le due zone, due associazioni intercomunitarie che da un primo esame manifesterebbero diversità ambientali e socio-economiche?

Il documento si riferisce soprattutto ai tre maggiori complessi esistenti nel territorio: la Salina di Stato, la Soc. Chimica Larderello, la Solvay e conseguentemente affronta anche il ruolo della piccola e media industria.

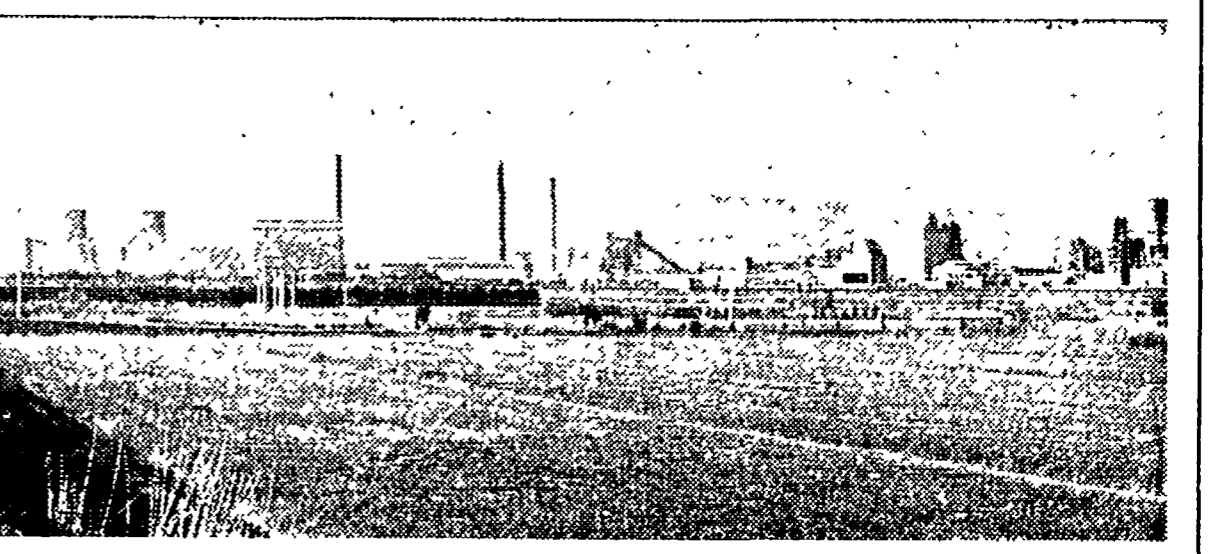

LA SALINA DI STATO - Ubicata a Salina di Volterra, ha costituito una completa assenza di programmi di sviluppo, non escluso il campo delle ricerche per le quali è stato fatto ricorso alle prestazioni della Solvay, società interessata anch'essa allo sfruttamento del sale gemma.

quanto concerne l'uso del territorio e delle risorse, comprese quelle non utilizzate ai fini endogeni, sviluppo della ricerca, gestione democratica degli investimenti.

DUSTRIA - Nel territorio non appare omogenea la loro distribuzione. E' indispensabile il loro disloccarsi favorendo le iniziative degli enti locali per far nascere forme associate e consorziate, creando zone decentrate e urbanizzate.

Indispensabile per lo sviluppo economico delle zone è dotare il territorio di adeguate infrastrutture, tenuto conto che l'unica arteria stradale costiera è la SS n. 1 Aurelia, da mettere in condizione di ricevere gli enormi flussi di traffico che la interessano, per cui non è più procrastinabile l'attuazione della tanto discussa variante nel tratto Rosignano-La California...

LA SOLVAY - E' presente nell'Alta Val di Cecina dove preleva il salgemma attraverso perforazioni che in sessant'anni hanno determinato il dissesto del territorio e dell'ambiente, utilizzato grandi quantità di risorse idriche per convogliare la materia prima nella Bassa Val di Cecina, verso gli insediamenti industriali di Rosignano.

In merito ai comunisti ricordiamo: 1) Che la Solvay dia alla Regione e agli Enti Locali un'informazione più ampia e aggiornata dei suoi programmi di sviluppo prelevati per gli insediamenti di Rosignano, Ponteginori e San Carlo, sia in riferimento ai prodotti calcarei che al petrolchimico. 2) Il ripristino dell'organico fissato da precedenti accordi con le organizzazioni sindacali in 3.250 unità e il rispetto delle leggi sul collocamento.

Il documento affronta quindi i problemi connessi all'uso del territorio. Da qui l'esigenza, sottolineata con forza, di risanare il litorale ad erosione conseguente la costruzione dei pannelli della Solvay e protezione delle proprie opere portuali, e dal continuo prelievo dei materiali lungo il corso del fiume Cecina. Nello stesso tempo viene richiesta la rigorosa applicazione della legge Merli.

PICCOLA E MEDIA INDUSTRIA - Due stabilimenti a Salina di Volterra e Larderello per i quali vi sono problemi di più preciso collocamento nell'ambito delle partecipazioni statali. Infatti in stretto rapporto con la Salina di Stato, la Regione e gli Enti Locali devono assumere il ruolo di punta avanzata per

Il documento dei sindacati

Le occasioni perdute della «PEPI» di Siena

La vicenda dell'acquisto - Che fine faranno i lavoratori fissi e stagionali?

SIENA - Un elenco delle occasioni perdute: si può definire così il volantino stampato a cura del consiglio di fabbrica della Pepl (l'industria dolciaria rilevata poco più di un mese fa dal gruppo Saporiti).

Giovanni Quartini o attraverso suoi delegati, annunciò progetti di sviluppo. Con gli operai, però, non si parlò.

«Lo Stato non ci garantisce il lavoro, per questo provvediamo da noi alla nostra sopravvivenza». La frase è stata pronunciata da quattro banditi che, armi in pugno e volto coperto da un passamontagna, hanno rapinato gestore e clienti «il Veliero» al Puntone di Scarlino, una località fra Fiumara ed il mare ai confini con il comune di Poggiana.

«Lo Stato non ci garantisce il lavoro, per questo provvediamo da noi alla nostra sopravvivenza». La frase è stata pronunciata da quattro banditi che, armi in pugno e volto coperto da un passamontagna, hanno rapinato gestore e clienti «il Veliero» al Puntone di Scarlino, una località fra Fiumara ed il mare ai confini con il comune di Poggiana.

S. F.

In quattro irrompono in un ristorante a Scarlino

«Tutti fermi è una rapina» e il «Veliero» è ripulito

Un bottino di due milioni - Sono fuggiti dopo aver gettato le chiavi dell'auto dei clienti - «Lo stato non ci dà lavoro, ci pensiamo da noi», dicono i giovani

dopo aver fatto i conti della giornata e la lista degli acquisti per il giorno di poi. I quattro banditi arrivarono a bordo di un'auto, probabilmente rubata, sono entrati nel locale intimando ai sedici clienti ed al gestore di alzare le mani e di stare buoni e con il solito: «tutti fermi è una rapina», seguita dalla frase che abbiamo ricordato e con la quale intendevano dare una pseudo giustificazione «sociale» ad un semplice atto di banditismo.

Freddamente e con metodo i banditi hanno rovistato nella cassa del ristorante impossessandosi del denaro contante e subito dopo sono passati ai clienti che sono stati letteralmente «ripuliti» di portafogli e degli oggetti di valore: orologi, accendini, anelli, per un totale, fatti i conti passata la paura, di circa due milioni di lire.

Conclusa l'operazione, per impedire che venisse dato l'allarme, hanno tagliato i fili del telefono e dopo essersi fatti dare le chiavi delle macchine, per maggior sicurezza, le hanno gettate nelle fognie melmose della fiumara del Puntone. Dopo di che, in tutta calma, si sono allontanati invitando gli astanti a restare fermi per un certo tempo prima di chiamare la polizia.

Advertisement for SIRENA car services in Florence, offering repairs and maintenance for Citroën and other vehicles.

Advertisement for AROCCONE, a restaurant or bar, with details on hours and location.

Advertisement for BANAUTO, a Fiat dealership, featuring the Fiat 127 and other models.

Advertisement for Rinascita newspaper, highlighting its political line.

Collegherà il centro commerciale con la rete nazionale

Una nuova strada dei fiori a Pescia

La collaborazione con le amministrazioni provinciali di Pistoia e di Lucca. L'impegno del Comune - In agosto il nuovo salone delle contrattazioni

Pescia sta adeguando la sua rete stradale alle nuove esigenze di trasporto legate all'entrata in funzione del Centro di commercializzazione dei fiori dell'Italia centrale.

«L'amministrazione provinciale di Pistoia, una nuova viabilità che sarà costruita con l'intervento diretto del Comune (il braccio operativo del Centro di commercializzazione dei fiori della Provincia di Pistoia) e da quello di Lucca».

«L'amministrazione provinciale di Pistoia, una nuova viabilità che sarà costruita con l'intervento diretto del Comune (il braccio operativo del Centro di commercializzazione dei fiori della Provincia di Pistoia) e da quello di Lucca».

vertito cioè la necessità di un collegamento diretto fra il Centro di commercializzazione e la Firenze-Mare. L'amministrazione provinciale, interpellata dalla giunta comunale, ha accolto il nostro invito ed ha bandito un apposito concorso per la progettazione di questa nuova viabilità il cui tracciato, peraltro, è già stato definito dall'Ufficio tecnico provinciale. Il tronco stradale - realizzato dalla Provincia di Pistoia - si allaccerà con l'opera che è stata approvata dal Consiglio comunale di Pescia.

L'entrata in funzione del Centro di commercializzazione richiede adeguate strutture di servizio ed lo smaltimento di grandi flussi di traffico. E' stata concepita, con la collaborazione del-

L'assessore all'Agricoltura del Comune di Pescia, Nino Silvestri, commentando le decisioni prese dall'ente locale, ha detto: «Ci eravamo posti, già da tempo, il problema di non creare interferenze del maggiore volume di traffico relativo all'entrata in funzione del Centro di commercializzazione, sulla viabilità normale. Il Comune di Pescia aveva av-

ELBA - Il Comune di Rio nell'Elba ha in corso per domani una manifestazione in memoria dei caduti per il lavoro, la libertà e la democrazia.

zione di alcune vie cittadine ed una manifestazione conclusiva in piazza del Popolo alle 11 dove parleranno il sindaco di Rio nell'Elba Vezio Colla, Roberto Bonfiglioli segretario nazionale dell'ANPI e Sergio Garavini segretario nazionale della federazione unitaria Cgil-Cisl-Uil.

Advertisement for a restaurant, featuring a photo of a man and text about food and services.

Advertisement for a restaurant or bar, featuring a photo of a starfish and text about the pleasure of the sea.