# Cinema e teatri

## Lirica

**TEATRO DELL'OPERA** (Piazza B Gigli, 8 - telefono 463641)
Alle 16,30 (in abb. alle Diurne Domenicali, recita 62) «Il crepuscolo degli Dei», opera in un prologo e tre atti su parole e musica di R. Wagner. Maestro concertatore e direttore Lovro Von Matacic, maestro del coro Vittorio Rosetta. Realizzazione registica di Paul Imbach dall'idea di W. S. Wagner. Scene su bozzetti di Uwe Thill. Interpreti: Jean Cox, Ferdinand Hentwig, Malcolm Smith, Hermann Becht, Roberto Knie, Jeanine Altleyer.

## Concerti

**ACCADEMIA SANTA CECILIA** (Auditorio di Via delle Conciliazione - tel. 6541044)
Oggi alle 18 e domani alle 21
Concerto diretto da Claudio Abbado (tagl. n. 25). In programma: Mahler. Soprano: Margaret Price, contralto: Lucia Valentini Terrani. Maestro del coro Giulio Bertola. Biglietti in vendita oggi e domani dalle 17 in poi.
**ARCI - X Circoscriz. di L F** (Via Flavio Stilicone 69)
Domani alle 20 concerto di musiche medioevali con il gruppo «Armonia Antiqua» con la partecipazione di A. Gigli.
**ARCUM** (Piazza Epiro, 12 - tel 7596361)
Presso la «Saletta» di Via Astura n 1 (Piazza Tuscolo) tutti i lunedì alle ore 18 continuano i seminari sulla «Ritmica». Tutti i mercoledì alle ore 18,30: «Evoluzione del linguaggio musicale» e «Dagli ultimi processi linguistici dell'800 alla dodecafonia». Tutti i giovedì alle ore 19: «I fondamenti della teoria musicale». Tutti i venerdì alle ore 19: «Il "sacro" nella Musica». La partecipazione è gratuita
**AUDITORIO DEL FORO ITALICO** (Piazza Lauro De Bosis - tel. 368656625)
Riposo
**ISTITUZIONE UNIVERSITARIA DEI CONCERTI** (Via Fracassini n 46 - tel 3610051)
Riposo
**SALA BORROMINI** (Piazza della Chiesa Nuova 18)
Ore 17,30
L'Associazione Musicale Beat 72 presenta una rassegna musicale internazionale (gennaio-luglio): «Opening concerts» concerto di Jon Gibson.
**TEATRO IN TRASTEVERE** (Vicolo Moroni n. 3 - tel. 5895782)
Sala B - Ore 21,30
Concerto di Musica Barocca per FIAT. Musiche di Pepush, Rameau, Scarlatti, Loillet, Marcello.

## Prosa e rivista

**ALLA RINGHIERA** (Via dei Riari, 81 - telefono 6568711-6541043)
Oggi ore 17,30, domani ore 21,15
La Compagnia "Alla Ringhiera" diretta da Franco Molè presenta: «La cantatrice calva» di E. Ionesco e «La Famiglia» di R. Wilcock. Regia di Angelo Guidi (Eccezionalmente ripreso per due settimane).
**AURORA** (Via Flaminia Vecchia, 520 - Ponte Milvio - Tel. 393269)
Oggi ore 18,30 (domani riposo)
«Er Dam Pasquale» (Pop Corn Opera) di Schipa jr. - Bonanni - Marchetti - We love Donizetti.
**BAGAGLINO** (Via dei Due Macelli, 67 - telefono 6798269)
Riposo
**BASILICA SANTA SABINA** (Piazza Pietro D'Illiria, Aventino - tel. 635718 - 6788218)
Domani ore 21
«Caterina da Siena» di Raffaello Lavagna con Cesare Polacco. Regia di: Leandro Bucciarelli.
**BELLI** (Piazza S Apollonia, 11/a - tel. 5894875)
Ore 17,30 (domani ore 21,15)
Le Coop. G.T.P. in: «Patate bollite, speranze svanite, ma che delizioso purè» di Cecilia Calvi.
**BRANCACCIO** (Via Merulana n 244 - Tel 737255)
Oggi e domani ore 17
Luigi Proietti in: «A me gli occhi, please» due tempi di Roberto Lerici
**BORGO S. SPIRITO** (Via dei Penitenzieri n 11 - tel. 8452674)
Ore 17,30
La Compagnia D'Origlia-Palmi rappresenta: «Come prima, meglio di prima», commedia in tre atti di Luigi Pirandello. Regia di A. Palmi.
**CENTRALE** (Via Celsa 6 tel. 6797270)
Ore 17,15 (domani riposo)
La Compagnia del Teatro Comico di Silvio Spaccesi presenta: «Ma... altrove c'è posto?», novità in due tempi di Giulio Perretta. Regia di Lino Procacci.
**COLOSSEO** (Via Capo d'Africa, 5/a - tel. 736255)
Ore 17 (domani riposo)
La Effe e Gi presente: «La moglie ideale» di Marco Praga. Regia di Edmo Fenoglio.
**DELLE ARTI** (Via Sicilia, 59 - tel. 4758598)
Ore 17 (ultima replica)
In programmazione con l'ETI la Coop. Teatro Movimento presenta: «Lungo viaggio dentro la notte» di E. O'Neill. Regia di Mauro Bolognini.
**DELLE MUSE** (Via Forlì, 43 - tel 862948)
Ore 18 (domani riposo)
Zuzzurro e Gaspare in: «Volo cieco» cabaret in due tempi di Andrea Brambilla e Nino Formicola.
**DEI SERVI** (Via del Mortaro, 22 - tel. 6795130)
Oggi ore 17,45 e ore 21,45 (domani ore 21.15)
La Cooperativa De Servi presenta: «Filomena Marturano» di Eduardo. Regia di Franco Ambroglini.
**DEI SATIRI** (Via Grottapinta, 19 - tel 6565352)
Ore 18 (domani riposo)
La Compagnia del Pepe presenta: «Edipo 80» novità assoluta di Enzo Giannelli.
**ELISEO** (Via Nazionale, 183 tel 462114)
Oggi ore 17, domani ore 20,30 (fam. abb. F/S)
Il Teatro di Genova presenta: «La donna serpente» di Carlo Gozzi. Regia di Egisto Marcucci.
**PICCOLO ELISEO** (Via Nazionale n. 183 - Telefono 465095)
Oggi ore 17,30, domani ore 21,30 (fam.)
La Compagnia di Prosa del Piccolo Eliseo diretta da Giuseppe Patroni Griffi presenta: «Bambini cattivi» (racconto di un fatto di cronaca).
**ETI-QUIRINO** (Via M Minghetti, 1 - tel. 6794585)
Ore 17 (ultima replica); domani riposo
Mario Chiocchio presenta Enrico Maria Salerno in «Il magnifico cornuto» di F. Crommelynck. Regia di E. Maria Salerno.
**ETI-VALLE** (Via del Teatro Valle, 23/a - telefono 6543794)
Ore 17,30 (ultima replica)
Il Teatro Stabile di Torino presenta: «Le Bonnes» di J. Genet. Regia di Mario Missiroli.
Domani ore 21 (prima)
ATA-Teatro presenta (in ora) «Maria Stuarda» di F. Schiller. Regia di Alberto Gagnarli.
**GIULIO CESARE** (Viale Giulio Cesare, 299 - telefono 353360)
Ore 18 (ultima recita). Domani riposo
La Compagnia di Prosa del Teatro Eliseo presenta: «La dodicesima notte» di W Shakespeare Regia di Giorgio De Lullo
**MONGIOVINO** (Via G Genocchi 15, ang Via C. Colombo - tel. 5139405)
Ore 18
Il Teatro d'Arte di Roma presenta: «Recita per Garcia Lorca a New York» e Lamento per Ignacio
**LA FEDE** (Via Sabotino)
Oggi ore 17,30, domani ore 21,30
Italia-Teatro del belga Michael De Ghelderode: «L'Escuriale», compagnia "O Bermbao" di Giovanni Careri.
**PARNASO** (Via S Simone n. 73 - tel 6564192)
Oggi ore 18,30
La San Carlo di Roma presenta Michael Aspinall in «Ugola d'oro».
Domani ore 20 30
Concerto con la Blues Ma bec band
**PORTA PORTESE** (Via Nicolò Bettoni 7, ang Via Ettore Rolli tel 5810342)
Ore 18 (domani riposo)
Il Complesso di Prosa Maria Teresa Albani presenta «Rispettabile pubblico ovvero i dolori del giovane Hoffmann impresario» di Maria Teresa Albani.
**SANGENESIO** (Via Podgora 1 tel 315373)
Ore 17,30 (ultime replica). Domani riposo
Il Clan dei 100 diretto da Nino Scardina in: «L'orso» di A. Cechov e «Cecè» di L. Pirandello. Regia di Nino Scardina.
**SISTINA** (Via Sistina, 129 tel 4756841)
Oggi ore 17 e ore 21. (Domani ore 21)
Garinei e Giovannini presentano: «Accendiamo la lampada», commedia musicale di Pietro Garinei e Jaja Fiastri.
**TEATRO TENDA** (Piazza Mancini - tel. 393969)
Oggi ore 18. (Domani riposo)
Dario Fo in «Mistero buffo»
**TEATRO DI ROMA AL TEATRO ARGENTINA** (Largo Argentina - tel 6544601-2-3)
Ore 17. (Domani riposo)
Emilia Romagna Teatro presenta: «Il gabbiano» di A. Cechov. Regia di Gabriele Lavia.
**TEATRO IN TRASTEVERE** (Vicolo Moroni, 52 tel 5895782)
Sala A - Oggi ore 18 (Domani riposo)
La San Carlo di Roma presenta «Una donna» di e con Alfredo Cohen e Antonella Pinto
Sala B - Ore 18
La CSAP. presenta «Antigone o dell'utopia» da J Anouhil Regia di Ettore Massarese
**TENDA A STRISCE** (Via C. Colombo - telefono [illegible])
Riposo

**TEATRO DI ROMA AL TEATRO CIRCO** (Parco dei Daini Villa Borghese - tel. 879505)
Oggi e domani ore 17
La Compagnia dei Theatre du Soleil di Parigi presenta: «Mephisto» di Klaus Mann Regia di Ariadne Mnouchkine.
**COMUNE DI ROMA - TEATRO DI ROMA - PALAZZO BRASCHI** (Piazza S. Pantaleo)
Settimana della Cultura Latino Americana: mostra pittura e scultura Foto e Videotape.
**ALBERICHINO** (Via Alberico II - Tel. 6547137)
Ore 18
Donato Sannini in: «Io e Maiakowkij».
Ore 19
Giancarlo Palermo in: «La sarta della Signora Coriconi».
Domani riposo
**BEAT 72** (via G. G. Belli n. 72 - tel. 317715)
Ore 22
La Compagnia Teatro Degli Opposti presenta: «Archetipa» di Alessandro Figurelli.
**CAFFE' TEATRO DI PIAZZA NAVONA** (Corsia Agonale 9, ang. Piazza Navona - tel 6593337)
Ore 21
Giorgia O'Brien in: «C'era una svolta» di Lucia Poli
Ore 22,30: cabaret di Diego Abatantuono.
Domani riposo
**DEL PRADO** (Via Sora n. 28 - Tel. 5431933)
Ore 21,15
Teatro Incontro: studi su: «Clizia».
**GIARDINO DEI TAROCCHI** (Via Val Trompia n. 54 Montesacro)
Alle 21 concerto di musica acustica. L. 1500.
Domani riposo.
**LA MADDALENA** (Via della Stelletta, 18 - telefono 6569424)
Oggi alle 18 e domani alle 21.15
«In principio era Marx, la moglie e la fedele governante» di Adele Cambria Regia di Elsa De Giorgi.
**POLITECNICO** (Via G B Tiepolo, 13/a - telefono 3607559)
Sala A - Oggi alle 18 e alle 21 (domani alle 21)
La Cooperativa «Teatroinaria» presenta: «La via umida», ricerche sui misteri d'Eleusi
Sala B Ore 19,30
Il Gruppo Teatro Individuazione presenta: «Amleto, o le intuizioni del dubbio». Regia di Severino Saltarelli (prove aperte).
**MISFITS** (Via del Mattonato 20 Trastevere)
Oggi ore 21,30, domani riposo
Il gruppo "La Recita" presenta: «Carciotfola». Ingresso L. 2 500.

## Sperimentali

**ASSOCIAZIONE MAIS** (Via Cesare Beccaria n. 22 - tel. 3611240)
Oggi e domani
Ore 22: «Cheese» di Alessandro Capone.
**SPAZIOUNO** (Vicolo dei Panieri - Tel. 5896974)
Ore 21,15
Teatromusica presenta: «Il bagno di Diana» di Giorgio Marini.
**SPAZIOZERO TEATROCIRCO (1)** - Via Galvani - Testaccio (Mattatoio) Tel 6542141-573089
Oggi e domani alle 21,15 (ultimi giorni)
Carlo Montesi e Febrizia Magnini presentano: «Frammenti per laguna».
**SPAZIOZERO TEATROCIRCO (2)** - Via Galvani Testaccio (Mattatoio) tel 6542141-573089
Oggi ore 21,15 (domani riposo)
Pippo Di Marca presenta: «Breve lettera del lungo addio prima del calcio di rigore». Da Peter Hendke.
**TORDINONA** (Via Acquasparta, 16 - Largo Zanardelli)
Oggi alle 18 (domani riposo)
«Forteplano» di Daniele Sala e Mario Volpi.
**TEATRO BERNINI** (Piazza G. Bernini, 22 - telefono 27109664)
Oggi alle 17,30 e domani alle 21
«Lo spione della scala C» di Samy Fayad. Regia di Giampiero Santini.
**PALAZZO CORSINI** (Villa Pamphili)
Oggi e domani ore 20
«Sturn und drang?!!». Regia di Ramon Pereja.

## Attività per ragazzi

**CLOWN TATA AL SALOTTINO** (Via Capo d'Africa, 32 - tel. 733601)
Ore 16
«Risate senza frontiere» di Gianni Taffone con il clown Tata di Ovada e con la partecipazione dei bambini.
**CRISOGONO** (Via San Gallicano, 8 tel 5891877)
Ore 17,30
«La nuova opera dei burattini» presenta: «Il vocione del re» con i burattini di Maria Signorelli
**GRUPPO DI AUTOEDUCAZIONE COMUNITARIA** (Via Perugia 34 - tel. 7822311 - 751785)
Alle 16,30 vedi Cineblub III Rassegna: «Il mondo delle meraviglie»
**GRUPPO DEL SOLE** (Viale della Primavera n. 317 - tel. 2776049 - 7314035)
Domani alle 10,30
«La guerra delle campane del re che non voleva morire» da favole al telefono di G. Rodari (spettacolo per le scuole). Alle 17 laboratorio di costruzione maschere e mecrostrutture presso la scuola P. Maggi (Via Borromeo n. 36).
**IL TORCHIO** (Via Emilio Morosini 16 - tel. 582049)
Ore 17
«C'era una volta un bosco» di Aldo Giovannetti
**MARIONETTE AL PANTHEON** (Via Beato Angelico, 32 - tel. 8101887)
Domani alle 16,30
«L'Ochina e la volpe» con le Marionette degli Accettella.
**SANGENESIO** (Via Podgora, 1 - tel. 315373)
Ore 15,30
«Chi è il clown?» di Paola Scarabello e Luigi Quattrucci.

## Cabaret

**BATACLAN** (Via Trionfale, 130/a - tel. 31079)
I Divi in Crak - spettacolo vario musicale. Al termine dello spettacolo si balla Inizio serata 21.30
**IL PUFF** (Via G. Zanazzo n. 4 - tel. 5800989)
Ore 17,30 (ultima replica)
Lando Fiorini in «Taja, taja Mastro Titta» di Mario Amendola. Regia di Mario Amendola.
**LA CHANSON** (Largo Brancaccio, 82a telefono 737277)
Oggi ore 17,30 (fam.) e ore 21,30 (domani riposo)
«Tu... tumpo» cabaret in due tempi di Gnigo De Chiara Regia di Antonello Riva. Prenotazioni telefono 737277.
**LE DUE TENDE**
Alle 21 «Metropoli rock».
**PARADISE** (Via Mario De Fiori, 97 - tel. 7784838-8441561)
Tutte le sere alle 22.30 e alle 0,30
Superspettacolo musicale: «Fantasia» di Leon Grieg Opertura locale ore 20,30.
**TUTTAROMA** (Via dei Salumi, 36 - tel. 5894667)
Riposo

## Jazz e folk

**BASIN STREET JAZZ BAR** (Via Aurora, 27 - tel 483718-483586)
Riposo
**FOLK STUDIO** (Via G Sacchi, 3 - tel. 589237)
Alle 21,30 (domani riposo)
Festa irlandese con la partecipazione di numerosi musicisti.
**MUSIC-INN** (Largo de Fiorentini, 3 - tel 6544934)
Riposo
**PENA DEL TRAUCO** (ARCI - Via Fonte dell'Olio, 5 tel 5895928)
Ore 22
Folklore sudamericano. Dakar folklorista peruviano, Carlos Riva folklorista uruguayano. Romano chitarrista internazionale.
**MISSISSIPPI JAZZ CLUB** (Borgo Angelico, 16 - tel. 6540348)
Alle 21 «Luigi Toth And His Dixieland Band». Alle 24 «Canzoni americane» con Lele Cerri (Evergreens). Domani riposo.
**PALAZZETTO DI ANGUILLARA**
Rassegna Rock, Blues, Afro, Sud Americana 80. Alle 18 «Blue Ma'bec Band in Concerto».
**LUNEUR** (Luna Park permanente - Via delle Tre Fontane, EUR - tel. 5910608)
Il posto ideale per trascorrere una piacevole serata.

## Cineclub

**SADOUL** (Trastevere - Via Garibaldi, 2/a)
Alle 11 «Fuoco fatuo»
Alle 17, 19, 21, 23: «Zazie nel metrò» (1960) di Louis Malle.
Domani riposo
**MIGNON** (Via Viterbo, 15 - tel 869493)
«Shadow of a Doubt» (vers. ital).

## *VI SEGNALIAMO*

### TEATRI

- «A me gli occhi please» (Brancaccio)
- «La donna serpente» (Eliseo)

### CINEMA

- «La collina dei conigli» (Ariston n. 2, Golden)
- «Il matrimonio di Maria Braun» (Ausonia)
- «Apocalypse now» (Cola di Rienzo)
- «La spada nella roccia» (Europa, Gregory, Cucciolo)
- «La città delle donne» (Fiamma, King)
- «Armonica a bocca» (Fiammetta)
- «La dérobade» (Capranica, Eurcine, Savoia)
- «Provaci ancora, Sam» (Induno)
- «1941» (Metropolitan)
- «Sindrome cinese» (Palazzo, Moulin Rouge)
- «Un uomo da marciapiede» (Paris, Quattro Fontane)
- «Supertotò» (Trevi)
- «Zazie nel Metrò» (Sadoul)
- «Minnie e Moskowitz» (Il Labirinto)
- «Personale di Hitchcock» (Mignon)
- «Personale di André Delvaux» (Filmstudio 2)
- «Personale di Gianfranco Mingozzi» (Politecnico)

**L'OFFICINA FILM CLUB** (Via Beneco, 3 - telefono 862530)
Alle 16,30 «Roberta» di P. Zucca; alle 18,30 «I prigionieri di Mao» di V. Belmont; alle 20,30 «Passe Montagne» di J. F. Stevenin; alle 22,30 «Le Navire Night» di M. Duras. Domani alle 16,30, 18, 19,30, 21, 22,30 «The Pleasure Garden» di A Hitchcock (GB 1925) muto, con d'd. ingl.
**C.R.S. IL LABIRINTO** (Via Pompeo Magno, 27 - tel 312283)
Alle 16,30 18,30 20 30 22 30 «Minnie e Moskowitz» con Gena Rowlands e Seymour Cassel. Domani riposo
**FILMSTUDIO** (Via Orti d'Alibert, 1 c - t 6540464)
Studio 1
Alle 16,30 18,30 20,30 22,30 Francesco Guccini in: «Amerigo, nascita di una canzone», un film di Pier Farri «Album concerto», un film concerto con F. Guccini e i Nomadi.
Studio 2
Alle 18,30 20,30, 22,30 «Un soir... un train» di A. Delvaux. «Avec Dieric Bouts» (cortometraggio), in francese. Domani riposo.
**POLITECNICO** (Via G.B Tiepolo, 13/a)
Alle 17 e alle 19 «Sud e Magia» (3. e 4. puntata): «Il Cielo e la Terra», «Ritorno alla terra del rimorso». Alle 21 e alle 23 «Gli ultimi tre giorni». Domani riposo.
**MONTAGGIO DELLE ATTRAZIONI**
Alle 17, 19, 21: «Mussolini ultimo atto» ('73).
**GRUPPO DI AUTOEDUCAZIONE COMUNITARIA** (Via Perugia 34 - tel. 7822311 - 751785)
Alle 16,30 «L'isola del tesoro» di B. Haskyn. Alle 18,30 «Una notte sui tetti con i fratelli Marx». Alle 20,30 (orario adulti): «Laurel e Hardy teste dure» di J. G. Blystone
**MISFITS** (Via del Mattonato n. 29)
Rassegna filmopera. Alle 18,30-23,30 «Fidelio» di Beethoven. Regia di Rolf Zibermann.

## Prime visioni

**ADRIANO** (p.za Cavour 22 tel 352.53) L 3500
Qua la mano con A Celentano e E. Montesano Satirico
(15,30-22,30)
**ALCYONE** (via L Lesina 39 tel 8380930) L 1500
Baltimore Bullet con J. Coburn - Satirico
(16-22,30)
**ALFIERI** (via Repetti, 1) L 1200
Il lupo e l'agnello con M Serrault - Satirico
**AMBASCIATORI SEXYMOVIE** (via Montebello 101 tel 481570) L 2500
Fantasie erotiche con A. Bergman - Satirico - VM 18
(10-22,30)
**AMBASSADE** (via A Agiati, 57, tel 5408901) L 2500
Qua la mano con A. Celentano, E. Montesano Satirico
(15,30-22,30)
**AMERICA** (via N del Grande, 6, tel 5816168) L 2500
Cafè Express con N. Manfredi - Satirico
(16-22,30)
**ANIENE** (p.za Sempione 18 tel 890817) L 1700
Un sacco bello con C. Verdone - Satirico
**ANTARES** (v.le Adriatico 21 tel 890947) L 1500
Speed Cross con F. Testi - Drammatico - VM 14
(16-22,30)
**APPIO** (via Appia 56, tel 779638) L 2 500
Il ladrone con E. Montesano - Drammatico
(16,30-22,30)
**AQUILA** (via L'Aquila, 74, tel 7594951) L 1200
La pornomoglie
**ARCHIMEDE D'ESSSAI** (via Archimede 71, telefono 875567) L 2000
Rust Never Sleep Concerto Folk Rock con N. Young - Musicale
(16,30-22,30)
**ARISTON** (via Cicerone, 19, tel 353230) L 3500
Il cappotto di astrakan con J. Dorelli - Satirico
(16-22,30)
**ARISTON N. 2** (G Colonna tel 6793267) L 3000
La collina dei conigli con M Rosen - D'segni animati
(16-22,30)
**ARLECCHINO** (via Flaminia, 37, tel 3603546) L 2500
Piaceri folli
(16-22,30)
**ASTORIA** (via di V Belardi, 6, tel 5115105) L 1500
Squadra speciale 44 Magnum con T. Donovan - Drammatico - VM 14
**ASTRA** (viale Jonio 225 tel 8186209) L 2000
Piedone d'Egitto con B Spencer - Comico
(16-22,30)
**ATLANTIC** (via Tuscolana 745, tel 7610656) L 1500
Dieci con D. Moore - Satirico - VM 14
(16-22,30)
**AUSONIA** (via Padova 92 tel 426160) L 1200
Il matrimonio di Maria Braun con H. Schygulla - Drammatico - VM 14
**BALDUINA** (p Balduina, 52 tel 347592) L 2000
Baltimora Bullet con J. Coburn - Satirico
(16-22,30)
**BARBERINI** (p Barberini, 25 tel 4751707) L 3500
La cicala con V. Lisi - Sentimentale - VM 18
(16-18,20-20,20-22,30)
**BELSITO** (p.le M d'Oro 44 tel 340887) L 1500
Pollice da scasso con P. Falck - Satirico)
(16,15-22,30)
**BLUE MOON** (via dei 4 Cantoni, 53, tel 481336) L 4000
Pornostrike
(16,30-22,30)
**BOLOGNA** L 2000
Inferno di D. Argento - Drammatico - VM 14
(16-22,30)
**CAPITOL** (via G Sacconi tel 393280) L 2000
Sono fotogenico con R. Pozzetto - Satirico - VM 14
(16-22,30)
**CAPRANICA** (p.za Capranica, 101, tel 6792465) L 2500
La dérobade - Drammatico
(16-22,30)
**CAPRANICHETTA** (piazza Montecitorio, 125, telefono 6796957) L 2500
Tess di R. Polanski - Drammatico
(166,30 19,10 22,30)
**COLA DI RIENZO** (p.zza Cola di Rienzo, 90, telefono 350584) L 2500
Apocalipse now con M Brando - Drammatico VM 14
(16,15-22,30)
**DEL VASCELLO** (p.za R Pilo, 39 tel 588454) L 2000
Un sacco bello con C Verdone - Satirico
(16,15-22,30)
**DIAMANTE** (via Prenestina 23 tel 295606) L 1500
Un sacco bello con C. Verdone - Satirico
**DIANA** (via Appia N 427 tel 780145) L 1500
Il malato immaginario con A. Sordi - Satirico
**DUE ALLORI** (via Casilina 506 tel 273207) L 1000
Mani di velluto con A. Celentano - Comico
**EDEN** (p Cola di Rienzo 74 tel 380188) L 2500
Rag. Arturo De Fanti, bancario precario con P. Villaggio - Comico
**EMBASSY** (via Stoppani 7 tel 870245) L 3000
L'ultima coppia sposata con G. Segal - Sentimentale
(16-22,30)
**EMPIRE** (v.le R Margherita, 29 tel 857719) L 3500
Star Trek con W. Shatner - Fantascienza
(15,30-22,30
**ETOILE** (p.za in Lucina 41 tel 6797556) L 3500
Kramer contro Kramer con D Hoffman - Sentimentale
(16-22,30)
**ETRURIA** (via Cassia 1672 tel 6991078) L 1300
The wanderers (I nuovi guerrieri) con K. Wahl - Avventuroso - VM 14
**EURCINE** (via Liszt 32 tel 5910986) L 2500
La derobade - Drammatico
(16,15-22,30)
**EUROPA** (c d'Italia 107 tel 865736) L 2500
La spada nella roccia - D'animazione
(16 22)
**FIAMMA** (via Bissolati, 47 tel 4751100) L 3000
La città delle donne di F. Fellini - Drammatico VM 14
(16-22,30)
**FIAMMETTA** (via S N Da Tolentino, 3, telefono 4750464) L. 2500
Armonica a bocca con L. Maneri - Drammatico VM 14
(16,30-22,30)
**GARDEN** (v. Trastevere 246, tel 582848) L 2000
Il malato immaginario con A. Sordi - Satirico
(16,30-22,30)
**GIARDINO** (p.zza Vulture tel 894946 L 2000
Squadra speciale 44 Magnum con T. Donovan - Drammatico - VM 14
(16-22)
**GIOIELLO** (v Nomentana 43, tel 864149) L 3000
La mia brillante carriera con J. Davis - Drammatico
(16-22,30)
**GOLDEN** (via Taranto 36 tel 755002) L 2000
La collina dei conigli con M. Rosen - D'animazione
(16-22,30)
**GREGORY** (via Gregorio VII, 180, tel 6380600) L 2500
La spada nella roccia - D'animazione
(16-22,30)
**HOLIDAY** (l.go B Marcello, tel 858326) L. 3000
Kramer contro Kramer con D. Hoffman - Sentimentale
(16 22,30)
**KING** (via Fogliano, 37 tel 8319541) L 2500
La città delle donne con F. Fellini - Drammatico (VM 14)
(16-22,30)
**INDUNO** (via G Induno, 1 tel 582495) L 2000
Provaci ancora Sam con W Allen - Satirico
(16-22,30)
**LE GINESTRE** (Casalpalocco, tel. 6093638) L. 2000
Piedone d'Egitto
(16,15-22,30)
**MAESTOSO** (via Appia Nuova 176 tel 786086) L 3000
Il trucido e lo sbirro con T. Milian - Comico - VM 14
(16,15-22,30)
**MAJESTIC SEXY CINE**
Chiuso per restauro
**MERCURY** (v P Castello 44 tel 6561767) L 1500
Quella pornoerotica di mia moglie con W. Margol Sentimentale - VM 18
(16-22,30)
**METRO DRIVE IN** (via C Colombo km 21, telefono 6090243) L 1500
Il malato immaginario con A. Sordi - Satirico
(20,20-22,45)
**METROPOLITAN** (via del Corso, 7, tel 6789400) L 3500
1941 allarme a Hollywood con J. Belushy - Avventuroso
(15,20-22,30)
**MODERNETTA** (p.za Repubblica, 44, tel. 460285) L 2500
La puñeta 40 anni di sesso
(16-22,30)
**MODERNO** (p Repubblica 44, tel. 460285) L 2500
Giallo a Venezia con L. Fani - Giallo - VM 18
(16-22,30)
**NEW YORK** (v delle Cave 36 tel 7802711 L 2500
Qua la mano con A. Celentano - E. Montesano - Satirico
(15,30-22,30)
**NIAGARA** (via P Matti 16, tel 6273247) L 1500
Il ladrone con E Montesano - Drammatico
(16-22,30)
**N.I.R** (via B V Carmelo tel 5982296) L 2000
Provaci ancora Sam con W. Allen - Satirico
(16,15-22,30)
**NUOVO STAR** (via M Amari, 18, tel 789242) L 1500
Calè Express con N. Manfredi - Satirico
(16-22,30)
**OLIMPICO**
Piedone d'Egitto con B. Spencer - Comico
(16-22,30)
**PALAZZO** (p.za dei Sanniti, 9, tel 4956631) L 1200 Ridotto L. 700
Sindrome cinese con J. Lemmon - Drammatico
**PARIS** (via Magna Grecia 112, tel 754368) L 2500
Un uomo da marciapiede con D. Hoffman - Drammatico VM 18
(16-22,30)
**PASQUINO** (v.lo del Piede 19, tel 5803622) L 1200
Bloodline («Linea di sangue») con A. Hepburn Satirico
(16-22,40)
**QUATTRO FONTANE** (via Q Fontane, 23, telefono 480119) L 3000
Un uomo da marciapiede con D. Hoffman - Drammatico - VM 18
(16-22,30)
**QUIRINALE** (via Nazionale tel 462653) L 3000
Oggetti smarriti con B. Ganz - Drammatico - VM 14
(16-22,30)
**QUIRINETTA** (via M Minghetti, 4, tel 6790012) L. 2500
Il laureato con A. Bancroft - Sentimentale
(16-22,30)
**RADIO CITY** (via XX Settembre, 96, tel 464103) L 2000
Il tamburo di latta con D. Bennent - Drammatico VM 14
(16,30-22,30)
**REALE** (p.za Sonnino, 7 tel 5810234) L 2500
Star Trek con W Shatner - Fantascienza
(15,30-22,30)
**REX** (corso Trieste 113 tel 864165) L 1800
Il malato immaginario con A. Sordi - Satirico
(16-22,30)
**RITZ** (via Somalia 109 tel 837481) L 2500
Bermuda now con D. Albee - Drammatico
(16-22,30)
**RIVOLI** (via Lombardia, 23 tel 460883) L 3000
Lulù con A Bennent - Drammatico - VM 18
(17 22,30)
**ROUGE ET NOIRE** (via Salaria, 31, tel 864305) L. 3000
Quattro mosche di velluto grigio con M Brandon Giallo VM 14
(16-22,30)
**ROYAL** (via E Filiberto, 175, tel 7574549) L 3000
Bermuda now con D. Albee - Drammatico
(16-22,30)
**SAVOIA** (via Bergamo 21 tel. 865023) L. 3000
La derobade - Drammatico
(16-22,30)
**SMERALDO** (p.zza C di Rienzo, tel. 351581) L. 2000
Il testamento con K. Ross - Giallo (VM 14)
**SUPERCINEMA** (via Viminale, tel. 485498) L 3000
Zulu Dawn con B. Lancaster - Drammatico
(16-22,30)
**TIFFANY** (via A. De Pretis, tel. 462390) L. 3000
La moglie in calore - VM 18
**TREVI** (via S. Vincenzo 9, tel. 6789619) L. 2500
Supertotò - Comico
(16-22,30)
**TRIOMPHE** (p. Annibaliano, 8, tel 8380003) L 1800
Calè express con N Manfredi - Satirico
(16-22,30)
**ULISSE** (via Tiburtina 354, tel 433744) L. 1500
Ciao marziano con P. Franco - Comico
**UNIVERSAL** (via Bari, 18 tel 856030) L 2500
Qua la mano con A Celentano, E. Montesano - Satirico
(16-22,30)
**VERBANO** (p.za Verbano 5 tel 851195) L 1500
Il signore degli anelli con R. Bakshi - D'animazione
**VIGNA CLARA** (p.za S Iacini 22, tel 3280359) L 2500
Il cavaliere elettrico con R. Redford - Sentimentale
(16-22,30)
**VITTORIA** (p.za S M Liberatrice, tel 571357) L 2500
Bermuda now con D. Albee - Drammatico
(16-22,30)

## Seconde visioni

**ABADAN**
Dove vai se il vizietto non ce l'hai con R. Montagnani - Comico - VM 14
**ACILIA** (tel 6030049)
Fuga da Alcatraz
**ADAM**
N.p.
**AFRICA D'ESSAI** (v Gallia e Sidama, 18, telefono 8380718) L 1000
Gli aristogatti - D'animazione
**APOLLO** (via Cairoli, 98, tel 7313300) L 800
Inferno di D. Argento - Drammatico (VM 14)
**ARIEL** (via di Monteverde, 48 tel 530521) L. 1000
Il signore degli anelli con R. Bakshi - D'animazione
**AUGUSTUS** (c.so V Emanuele, 203, tel. 655455) L 1500
Woyzeck con K. Kinski - Drammatico
**AURORA**
Vedi teatri
**BOITO** (via Leoncavallo, 12-14, tel. 8310198) L 1200
Agenzia Riccardo Finzi praticamente detective, con R. Pozzetto - Satirico
**BRISTOL** (via Tuscolana 950, tel. 7615424) L 1000
Remy - D'animazione
**BROADWAY** (via dei Narcisi, 24, tel. 2815740) L 1200
Speed Cross con F. Testi - Drammatico (VM 14)
**CASSIO** (via Cassia, 594) L. 1.500)
Tesoromio con J. Dorelli - Comico
**CLODIO** (v Riboty 24, tel. 3595657) L. 1000 re 1500, ridotti L 1000
Un sacco bello con C. Verdone - Satirico
**DEI PICCOLI** (Villa Borghese) L. 500
Bongo e i tre avventurieri
**DORIA** (via A Doria 52, tel 317400) L 1000
Il malato immaginario con A. Sordi - Satirico
**ELDORADO** (viale dell'Esercito 38 tel 5010652)
La liceale, il diavolo e l'acquasanta con G. Guida - Comico
**ESPERIA** (piazza Sonnino 37 tel 582884) L. 1500
Dieci con D. Moore - Satirico (VM 14)
**ESPERO** L 1 500
Tesoromio con J. Dorelli - C
**FARNESE D'ESSAI** (piazza Campo del Fiori 56)
Tre donne immorali con W. Borowczgk - Satirico (VM 18)
**HARLEM** (v dei Labaro 64 tel 6564395) L. 900
Mani di velluto con A. Celentano - Comico
**HOLLYWOOD** (via del Pigneto 108, tel 290851) L 1000
Mani di velluto con A. Celentano - Comico
**JOLLY** (via L Lombarda 4, tel. 422898) L. 1000
Blue erotik movie
**MADISON** (via G Chiabrera, 121, tel. 5126926) L 1000
Il signore degli anelli con R. Baskshi - D'animazione
**MIGNON**
Shadow of a Doub (vers. ital.)
**MISSOURI** (via Bombelli 24 tel 5562344) L. 1200
Ciao marziano con P. Franco - Comico
**MONDIALCINE** (via del Trullo 330, tel. 5230790) L 1000
La liceale, il diavolo e l'acquasanta con G. Guida - Comico
**MOULIN ROUGE** (V.O.M. Corbino 23, t. 5562350) L 1200
Sindrome cinese con J. Lemmon - Drammatico
**NOVOCINE D'ESSAI** (via Card. Merry del Val 14, tel 5816235) L 700 fer L 800 festivi
Totò il medico dei pazzi - Comico
**NUOVO** (via Ascianghi 10, tel 588116) L. 900
Riavanti marsch con S. Dionisio - Comico
**ODEON** (p.za d Repubblica 4, tel. 464760) L. 800
Blue erotik movie
**PALLADIUM** (piazza B Romano 11, tel. 5110203) L. 800
Mani di velluto con A. Celentano - Comico
**PLANETARIO** (via G Romita 83, tel 4759998) L 1000
Manhattan con W. Allen - Sentimentale
**PRIMA PORTA** (piazza Saxa Rubra 12-13, telefono 6910136) L 800
L'imbranato con P. Franco - Satirico
**RIALTO** (via IV Novembre 156, tel. 6790763) L 1000
E giustizia per tutti con Al Pacino - Drammatico
**RUBINO D'ESSAI** (via S. Saba 24, tel. 570827) L 900
Il campione con Y. Woight - Sentimentale
**SALA UMBERTO** (v d. Mercede 50, tel. 6794753) L 900
L'imbranato con P. Franco - Satirico
**SPLENDID** (v Pier delle Vigne 4, tel. 620205) L 1000
Mani di velluto con A. Celentano - Comico
**TRIANON** (via Muzio Scevola 101, tel. 780302) L 800
Meteor con S. Connery - Drammatico

## Cinema-teatri

**AMBRA JOVINELLI** (p.zza G. Pepe, tel. 7313306) L 1000
Il vizio in bocca con A. Arno - Sentimentale VM 18 e rivista di spogliarello
**VOLTURNO** (via Volturno 37, tel. 471557) L. 1000
Superexcitation e rivista di spogliarello

## Ostia

**SISTO** (via dei Romagnoli, tel. 6610705) L. 2000
Il ladrone con E. Montesano - Drammatico
(16-22,30)
**CUCCIOLO** (via dei Pallottini, telefono 6603186) L. 2000
La spada nella roccia - Disegni animati
**SUPERGA** (via Marina 44, tel. 6696280) L. 2000
Il lupo e l'agnello con M. Serrault - Satirico

## Fiumicino

**TRAIANO** (tel 6000775)
Inferno di D. Argento - Drammatico - VM 14

## Sale diocesane

**AVILA**
West Side Story con N. Wood - Musicale
**BELLE ARTI**
I supereroi di supergulp - D'animazione
**CASALETTO**
Mazinga contro Goldrake - D'animazione
**CINEFIORELLI**
Io sto con gli ippopotami con B. Spencer - Comico
**CINE SORGENTE**
Heidi torna tra i monti - D'animazione
**COLOMBO**
Per chi suona la campana con G. Cooper - Drammatico
**DELLE PROVINCE**
Io sto con gli ippopotami con B. Spencer - Comico
**DEL MARE** (Acilia)
La carica dei 101 con W. Disney - D'animazione
**DON BOSCO**
Gli zingari del mare con R. Logan - Avventuroso
**ERITREA**
Il principe e il povero con O. Reed - Sentimentale
**EUCLIDE**
Uno sceriffo extraterrestre con B. Spencer - Comico
**FARNESINA**
Carosello di Walt Disney (N. 2)
**GERINI**
Assassinio sul Nilo
**GIOVANE TRASTEVERE**
Rocky II con S. Stallone - Drammatico
**GUADALUPE**
Il vizietto con U. Tognazzi - Satirico
**LIBIA**
Battaglie nella galassia con D. Benedict - Avventuroso
**MAGENTA**
Rocky II con S. Stallone - Drammatico
**MONTE OPPIO**
Io sto con gli ippopotami con B. Spencer - Comico
**MONTE ZEBIO**
Due pezzi di pane con V. Gassman - Drammatico
**NATIVITA'**
Capitan Harlock
**NOMENTANO**
20.000 leghe sotto i mari - D'animazione
**NUOVO DONNA OLIMPIA**
Charleston con B. Spencer - Avventuroso
**ORIONE**
Avalanche express con R. Shaw
**PANFILO** (via Paisiello 24-B, tel 864210)
L'oro dei Mackenna con G. Peck - Avventuroso
**REDENTORE**
Io sto con gli ippopotami con B. Spencer - Comico
**REGINA PACIS**
Frankestein junior
**RIPOSO**
Rocky II con S. Stallone - Drammatico
**S. MARIA AUSILIATRICE**
Io grande cacciatore tu piccolo uomo
**SESSORIANA**
Via col vento con C. Gable - Drammatico
**TIBUR**
Dottor Jekill e gentile signora con P. Villaggio Comico
**TIZIANO**
Io sto con gli ippopotami con B. Spencer - Comico
**TRASPONTINA**
Il ladro di Bagdad con S. Reeves - Avventuroso
**TRASTEVERE**
La collina degli stivali con T. Hill - Avventuroso
**TRIONFALE**
Io sto con gli ippopotami con B. Spencer - Comico
**VIRTUS**
Gli zingari del mare con R. Logan - Avventuroso

TEATRO delle ARTI
la programmazione con l'ETI
da mercoledì
30 aprile ore 21
Il Gruppo della Rocca
presenta
«ASPETTANDO GODOT»
di Samuel Beckett
7. SPETTACOLO DI ABBONAMENTO
Telefono 4758598

Assessorato Cultura Regionale Lazio/AIACE
Oggi lunedì al PALAZZO
INGRESSO LIBERO
« L'AFFARE CINEMA »
CINEMA E TV PUBBLICA E PRIVATA
CRITERI DI PROGRAMMAZIONE
Relatore: SILVANO MINNITI
Verrà proiettato il film dei fratelli TAVIANI
« PADRE PADRONE »
Tutti possono intervenire e partecipare

Quando il popolo zulu decise di ribellarsi tutti credettero di poterlo sterminare in due giorni. Solo un uomo sapeva cosa significava la MICIDIALE NUVOLA NERA.
STREPITOSO al SUPERCINEMA
«... Era dai tempi di "VIA COL VENTO" che non vedevo un film così grandioso...» (Edward Parker - N. Y. Times)
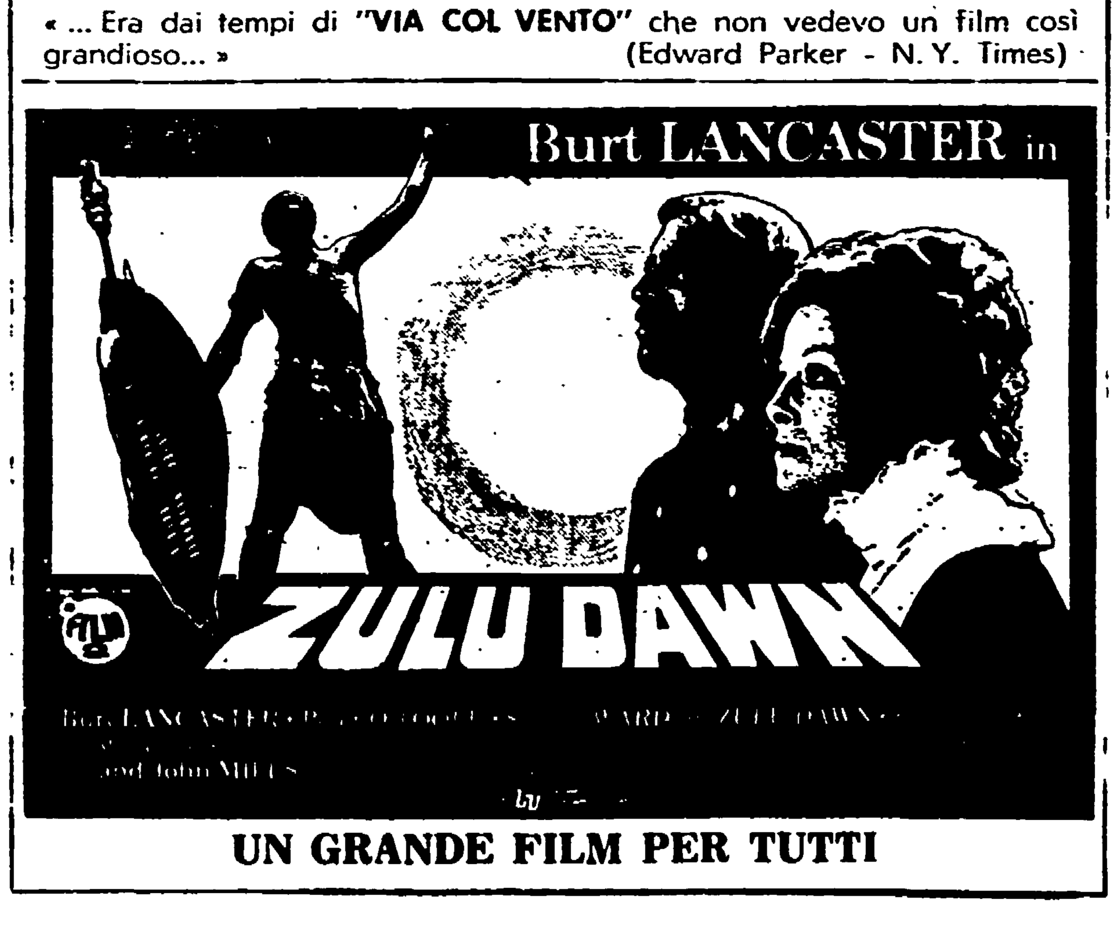

UN GRANDE FILM PER TUTTI