

Inquietante andamento del confronto in Senato

Patti agrari: qualcuno ha tradito gli impegni

I coloni e i compartecipanti sono ben fedi ad impedire che il Senato e la Camera...

se da questa preoccupazione e da questo convincimento, le segreterie della Federazione CGIL-CISL-UIL...

Occorre avere chiara la portata economica, sociale e politica della posta in gioco. I previsti notevoli aumenti dei livelli dei canoni di affitto...

Occorre dunque - ed è possibile - ricostruire uno schieramento in vista del dibattito che prosegue mercoledì al Senato...

Donatella Turtura

Mercoledì assemblee contadine nelle province e a Roma

ROMA - Mercoledì prossimo, una grande giornata di assemblee in tutte le province in cui vivono i coloni, i fittavoli e i mezzadri...

Per 3 ore il presidente della Camera risponde agli operai di Porto Marghera

Dibattito in fabbrica con Nilde Jotti

Nel capannone del Petrochimico duemila lavoratori hanno discusso sul funzionamento delle istituzioni, sulla difesa della pace e sul terrorismo - « Guai ad abbassare la guardia »

Dal nostro inviato

PORTO MARGHERA (Venezia) - « Il terrorismo ha cercato di entrare nelle fabbriche, di porre lì una sua presenza che minasse e rendesse incerto un punto allo strategico della difesa dello Stato »...

favorire la crescita della democrazia

L'incontro con la Jotti doveva essere stringato, ridotto all'osso. Non più di un'oretta e mezza per carità - avevano raccomandato -

Il nemico

« Il movimento operaio e dei lavoratori - prosegue il presidente della Camera - è stato sempre in prima fila in tutte le battaglie di progresso di questi 35 anni »...

Confronto

Da qui ad affrontare - un nuovo mandato dietro l'altro, nessun ritualismo e molto impegno problematico - i temi della pace e del controllo sociale degli investimenti...

con coraggio, dall'interno, alle novità e alle esigenze di rinnovamento che il paese esprime e impone...

anche per epurare la paralizzante ripetitività di tanti dibattiti. Pensa, ancora, alla definizione di strumenti che consentano al Parlamento un più incisivo intervento nel controllo del governo dell'economia...

rappresentanza, e in primo luogo quello regionale. Non si tratta di rimedi risolutivi, avverte la Jotti; si tratta di ipotesi, che dobbiamo verificare tutti insieme...

Giorgio Frasca Polara

REGIONE TOSCANA GIUNTA REGIONALE

La Regione Toscana, in sede di applicazione dell'art. 9 della legge 15-2-1980, n. 25, bandido un pubblico concorso al fine di individuare i soggetti beneficiari dei contributi dello Stato.

1) Finalità degli interventi

Gli interventi sono diretti a favorire la costruzione o l'acquisto di abitazioni attraverso la concessione di mutui agevolati.

2) Soggetti che possono presentare la domanda

Possono presentare la domanda i singoli privati in possesso dei seguenti requisiti:

- a) cittadinanza italiana; b) residenza, ovvero attività lavorativa nel comune in cui si intende acquistare o costruire l'abitazione; c) reddito familiare complessivo inferiore a 12 milioni di lire calcolato ai sensi dell'art. 21 della legge 5-8-1978 numero 457; d) non titolarità, anche da parte degli altri componenti il nucleo familiare...

condizioni soggettive ed oggettive: Graduatoria per l'acquisto di abitazione occupata dal richiedente con regolare contratto di locazione, ovvero di altra abitazione non occupata, ultimata o in corso di costruzione, anche in proprio, ultimabile entro il 31-12-1980.

- A) Condizioni soggettive: a) acquisto di alloggio occupato dal richiedente con regolare contratto di locazione; b) acquisto di alloggio non occupato nel Comune ove il richiedente trasferirà la residenza; c) acquisto di alloggio non occupato nel Comune di attuale residenza; d) Richiedenti: 1. sottoposti a provvedimento esecutivo di fatto, al cui art. del D.L. 62/1978 convertito in legge 25/1980, con esclusione dei casi previsti ai punti 1, 3, 4 dell'art. 3 dello stesso articolo 21 della legge 5-8-1978 numero 457; 2. che alla data del 16-2-1980 abbiano ricevuto dal proprietario preavviso di recesso al sensi dell'art. 59 della Legge 392/1978 e di ristrutturazione nei casi previsti ai punti 6, 7, 8 dello stesso articolo 59; e) richiedenti con reddito familiare annuo calcolato ai sensi dell'art. 21 della Legge 487/78, inferiore a milioni 9,6; f) richiedenti che abbiano contratto (o intendono contrarre) il matrimonio nel periodo 1-1980-31-12-1980; g) Richiedenti con: a) Caratteristiche degli alloggi: A) Categoria catastale A/5-A/6 A/3-A/4 A/3-A/4; b) superficie misurata al netto dei muri perimetrali e di quelli interni: - inferiore a 70 mq. - tra 71 e 90 mq. - tra 91 e 120 mq. c) Alloggi costruiti: - prima del 1946 - tra il 1946 e il 1960 - per gli alloggi ristrutturati, la data di ristrutturazione vale come data di costruzione.

Graduatoria per gli alloggi di nuova costruzione

- A) Condizioni soggettive: a) Richiedenti che trasferiranno la residenza nel Comune su cui avverrà la costruzione; b) Richiedenti con provvedimento esecutivo di sfratto come al precedente punto 1); c) Richiedenti che abbiano ricevuto alla data del 16-2-1980 preavviso di recesso al precedente punto d2) del reddito familiare come al precedente punto e); d) Richiedenti che abbiano contratto (o intendono contrarre) il matrimonio come al punto f) precedente; e) Alloggi: - in base al numero di persone in base a convenzione con il Comune; f) Costruzioni: - gli dati di concessione - ed edificare - su area già disponibile da parte del richiedente; g) A parità di punteggio attribuito, la graduatoria dei beneficiari avverrà per sorteggio.

Il presente bando è pubblicato sul Bollettino Ufficiale della Regione Toscana

IL PRESIDENTE (Avv. Mario Leone)

I risultati del voto per i COBAR

Organismi militari di base: oltre seimila gli eletti

Alle urne il 95 per cento - Concluse le elezioni dei Consigli intermedi - Un commento del compagno Baracetti

ROMA - Le elezioni dei Consigli intermedi di rappresentanza dei militari (COIR) si sono concluse ieri. I risultati si potranno conoscere solo fra qualche giorno. È possibile, intanto, esprimere una valutazione sulle elezioni dei Consigli di base, alle quali ha partecipato oltre il 95 per cento dei militari. Gli eletti in questi organismi sono complessivamente 6.217. Di questi, 3.730 appartengono all'Esercito, 932 all'Aeronautica, 592 alla Marina, 607 all'Arma dei carabinieri e 356 alla Guardia di Finanza...

tutti i militari che avessero commesso una o più violazioni del vecchio Regolamento di disciplina (il nuovo Regolamento, che ha già avuto il parere del Parlamento, dovrà essere emanato fra poco). « Questa direttiva illegittima se applicata - osserva Baracetti - avrebbe portato ad escludere dalle liste per le elezioni definitive dei COBAR qualche migliaio di candidati già nominati nelle primarie ». L'intervento dei parlamentari comunisti ha impedito che ciò avvenisse: tutti i militi illegittimamente esclusi sono stati, infatti, riammessi nelle liste. Parallelemente a tutto questo, c'è stato anche il tentativo - messo in atto in modo più o meno palese da alcuni comandi e gruppi radicali ed estremisti, accumulati nello stesso scopo - di ridurre la partecipazione al voto dei militari. Questa linea è stata battuta, così come è stato srofinito il tentativo di isolare i militi che si sono battuti e si battono per l'attuazione della « legge dei principi » e per un profondo rinnovamento democratico delle Forze armate.

La prima cosa da fare è che le rappresentanze entrino subito in funzione, senza attendere ordini dall'alto, affrontando i problemi di loro competenza.

Sergio Pardera

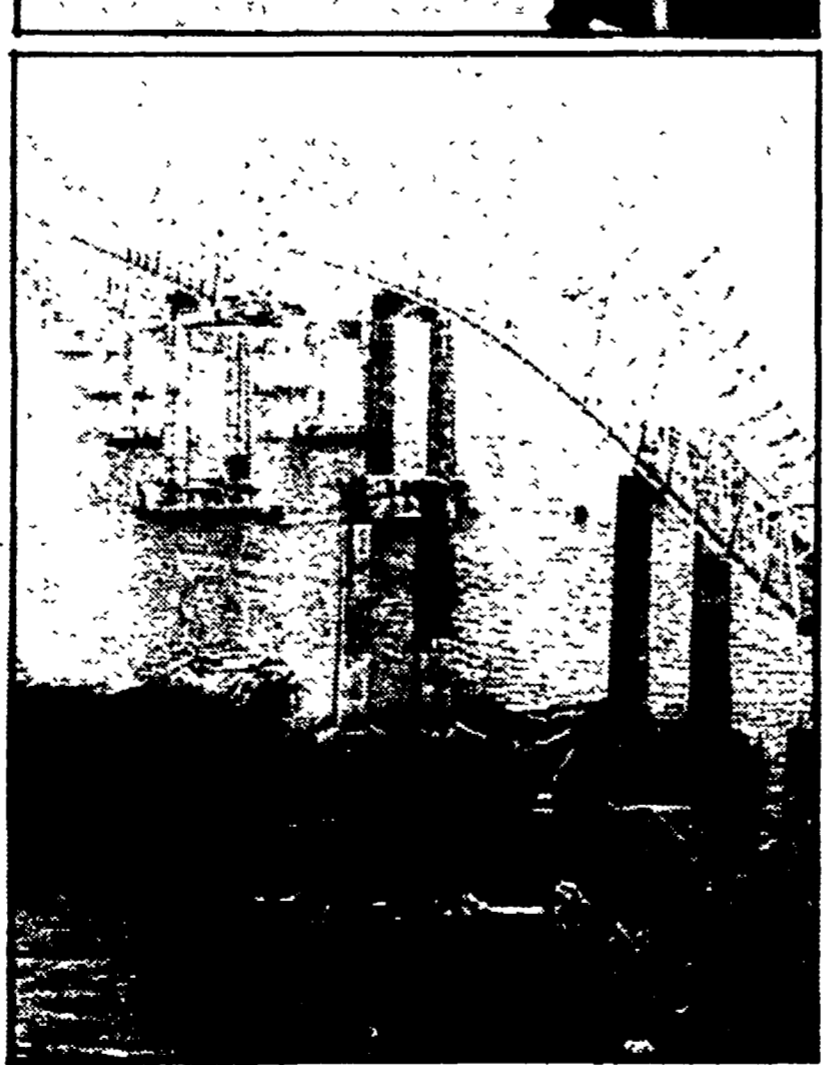

Nave urta un ponte in Florida oltre 30 i morti

ST. PETERSBURG - Un pulman carico di passeggeri e altri veicoli sono precipitati da un'altezza di 50 metri nelle acque della baia di Tampa sulla costa occidentale della Florida quando il mercantile « Summit Adventure » ha urtato, durante una violenta tempesta, il grande ponte che attraversa la baia facendo crollare una campata lunga circa 300 metri. A quell'ora il traffico era intenso. Lo spettacolare scioglimento ha provocato la morte di almeno 31 persone.

Il ponte è lungo circa 25 chilometri ed è formato da numerose campate. La collisione tra il « Summit Adventure », battente bandiera libiana, e le strutture del ponte è avvenuta nel punto in cui esso comincia ad elevarsi. I passeggeri di un'auto che stava transitando sul « Sunshine skyway bridge » di Tampa sono riusciti a salvarsi in extremis. Il veicolo infatti è stato bloccato in tempo ma è rimasto in precario equilibrio.

NELLA FOTO: L'auto rimasta in bilico sul ponte (in alto) la prua del mercantile e il tratto di ponte crollato (a sinistra)

Critiche allo speciale TG1 sul terrorismo

ROMA - Il compagno on. Antonello Trombadori ha chiesto alla commissione parlamentare di vigilanza sulla RAI di esaminare il contenuto dello speciale TG1 sul terrorismo trasmesso giovedì sera. « Non - precisa il compagno Trombadori - per reclamare o suggerire ipotesi di censura del libero campo della commissione. A documenti dei suoi rilievi il compagno Trombadori cita la trascrizione stenografica delle affermazioni rese da Montanelli. « Quello che è cambiato - ha affermato il direttore del Giornale Nuovo - è una cosa molto semplice: è che il PCI, ad un certo punto, ha ritirato la copertura. Non dico che il PCI abbia organizzato il terrorismo rosso, che sta sarebbe una falsità, però...

fossero chieste le prove e senza che il compagno Pecchioli - anch'egli intervistato - potesse replicare; la tecnica manipolatoria della trasmissione - ne parliamo anche in altra parte del giornale - finalizzata alla dimostrazione di una tesi preconcisa secondo la quale la sinistra è responsabile del fenomeno terroristico. A documentazione dei suoi rilievi il compagno Trombadori cita la trascrizione stenografica delle affermazioni rese da Montanelli. « Quello che è cambiato - ha affermato il direttore del Giornale Nuovo - è una cosa molto semplice: è che il PCI, ad un certo punto, ha ritirato la copertura. Non dico che il PCI abbia organizzato il terrorismo rosso, che sta sarebbe una falsità, però...

non c'è dubbio che il terrorismo rosso è nato da certi suoi figli devianti, deviazionisti, e il PCI ha cercato prima di controllarlo, ha cercato di riportarlo nelle sue file, e intanto lo copriva... Ad un certo momento, in seguito all'assassinio di Moro, che certamente non ha fatto piacere al Partito Comunista, e in seguito all'uccisione anche di alcuni comunisti militanti come Guido Rossa, anche il PCI ha capito che era un pericolo anche per il proprio partito, e allora le « brigate rosse » hanno fatto la stessa fine che fece Salvatore Giuliano quando si ribellò alla mafia: che dopo due giorni era morto... E qui io sono convinto che il Partito Comunista ha sempre saputo chi fossero le vere e proprie brigate rosse, ma si può rimproverargli di essere stato lui a metterli in azione, ma si può rimproverargli di averli coperti, di non aver mai rivelato. Ad un certo momento sentendosi minacciato esso stesso ha alzato il disco verde, e allora abbiamo visto il primo giudice che ha spiccato dei mandati di cattura importanti, era un giudice comunista, Calogero, e anche tutti gli altri allora si sono mossi. La stampa è stata zitta. Non c'è stata più la grande sollecitazione di scudi contro la repressione, ecc... Perché veniva a mancare la grande protezione del PCI ».

Il compagno Trombadori cita anche un'altra incredibile affermazione di Montanelli: lascia passare senza osservazioni dal conduttore del programma: «... in realtà fin da principio si capì che quelli di destra erano dei bombardieri, erano così... dei dilettanti della dinamite ». Trombadori conclude la lettera chiedendo se sia lecito accogliere in una trasmissione del servizio pubblico dichiarazioni siffatte senza correggerle, accettare accuse e calunnie non documentate senza concedere diritto di replica a chi ne è colpito; se è professionalmente corretto far apparire a un pubblico di massa, come quello televisivo, come confronto quella che è soltanto una successione di immagini e risposte raccolte separatamente, tenendo una parte dei protagonisti all'oscuro di quanto affermato - ripetiamo: senza documentazione - da altri ospiti della trasmissione.

Lettera di Trombadori al presidente della Commissione di vigilanza