

Nessuna proposta politica di un reale cambiamento Come prima, più di prima: la DC torna indietro

La DC ha iniziato la campagna elettorale con un inserto sul Popolo dedicato alle Marche. La proposta che emerge dai vari scritti è quella di continuare come prima o ancora peggio, cioè con una svolta moderata, sul piano politico (una giunta organica di centrosinistra) su quello economico (programmazione assessoriale) e su quello sociale (difesa del sistema di potere).

Per i Comuni della zona c'è ora un valido strumento di programmazione

Punta sui giovani l'agricoltura a Fano

La valorizzazione delle risorse fisiche ed economiche - Il ruolo delle cooperative - Le terre degli enti pubblici - Altre questioni di grande interesse: inquinamento e difesa delle coste

Ancora un rinvio per le cartiere Miliani

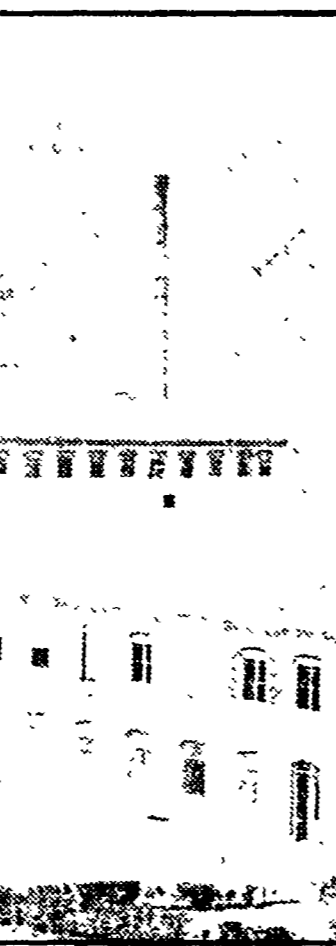

Uno degli stabilimenti delle cartiere Miliani di Fabriano

ROMA - Un nuovo rinvio, anche se stavolta si è trattato di una inevitabile necessità «tecnica», per la attesa decisione sulle cartiere Miliani di Fabriano. I parlamentari della commissione finanze non hanno infatti potuto riunirsi per esigenze di dibattito generale in aula.

FANO - Con il Piano zonale agricolo i Comuni del Paese agricolo di Fano dispongono di un importante strumento di programmazione. Si tratta di uno dei primi elaborati su scala nazionale e ciò è testimoniato dall'impegno profuso dall'Amministrazione comunale di Fano nel campo dell'agricoltura che rappresenta una delle voci fondamentali dell'economia comprensoriale fanese.

Conquistati 12 seggi su ventuno

Ancona: successo CGIL tra i dipendenti della Provincia

ANCONA - Nelle recenti elezioni di rinnovo del Consiglio dei delegati dei dipendenti della Provincia di Ancona, la CGIL ha conquistato 12 seggi su 21 (a fronte delle nove che aveva ottenuto nelle precedenti votazioni).

Piano di sviluppo per il turismo pesarese

PESARO - E' stato presentato in questi giorni a Pesaro, dall'assessore comunale Vladimiro Vannini, lo «Studio per un piano di sviluppo turistico del comprensorio pesarese».

In un'assemblea popolare presentata la variante al PRG di Porto San Giorgio

Tante voci per un habitat a misura d'uomo

A fine mese la discussione in Consiglio comunale per l'approvazione - Privilegiati gli spazi per il verde i servizi e l'edilizia pubblica - Ridimensionata la componente speculativa del vecchio piano

FERMO - A fine mese, la variante al piano regolatore generale di Porto San Giorgio sarà portata in Consiglio comunale per l'approvazione. Per la città è un atto fondamentale e per la sua elaborazione sono state determinate le voci che la compongono.

Bilancio positivo per l'andamento economico del '79

Più lavoro e investimenti l'anno scorso in Vallesina

JESI - Tutto sommato il 1979 è stato un anno positivo per l'economia jesina e della Vallesina: un anno che ha visto un aumento dei posti di lavoro - 684 in più rispetto al '78 - una diminuzione degli iscritti nelle liste di collocamento - 128 in meno - investimenti, nel solo settore dell'artigianato, stimati in 19 miliardi complessivi.

Jazzconcerto ad Ancona con Claudio Fasoli

ANCONA - Ultimo concerto della stagione jazz organizzata dall'Amministrazione comunale di Ancona, questa sera alle ore 21.30, al Teatro Sperimentale. Di scena, per quest'ultimo appuntamento, il quartetto di Claudio Fasoli, recente vincitore del premio nel campo di scorpiano e con una lunga storia di musicista alle spalle.

Anche nelle Marche un'associazione per gli artigiani sarti

ANCONA - Con l'assemblea regionale di domenica prossima, nella sede della CNA di Ancona, si costituirà ufficialmente anche nelle Marche l'Unione Regionale Artigiani Sarti aderente, appunto, alla Confederazione nazionale dell'artigianato.

Dibattito ad Ancona tra FGCI, FGSI, PDUP e MLS

La sinistra s'interroga e lavora per l'unità

La politica internazionale e l'ipotesi dell'«alternativa» al centro degli interventi - Differenze di analisi e sfumature - Il tema del riflusso

ANCONA - Esiste oggi la possibilità concreta di una unità fra tutte le forze di sinistra in Italia, al di là delle collocazioni parlamentari? E se sì con quali prospettive, su quali binari deve muoversi? Questi i due filoni di indagine di una promossa l'altra sera alla sala della Provincia di Ancona una folta partecipazione di pubblico (giovane e non) dalla FGCI, dalla FGSI, dal PDUP e dal MLS.