

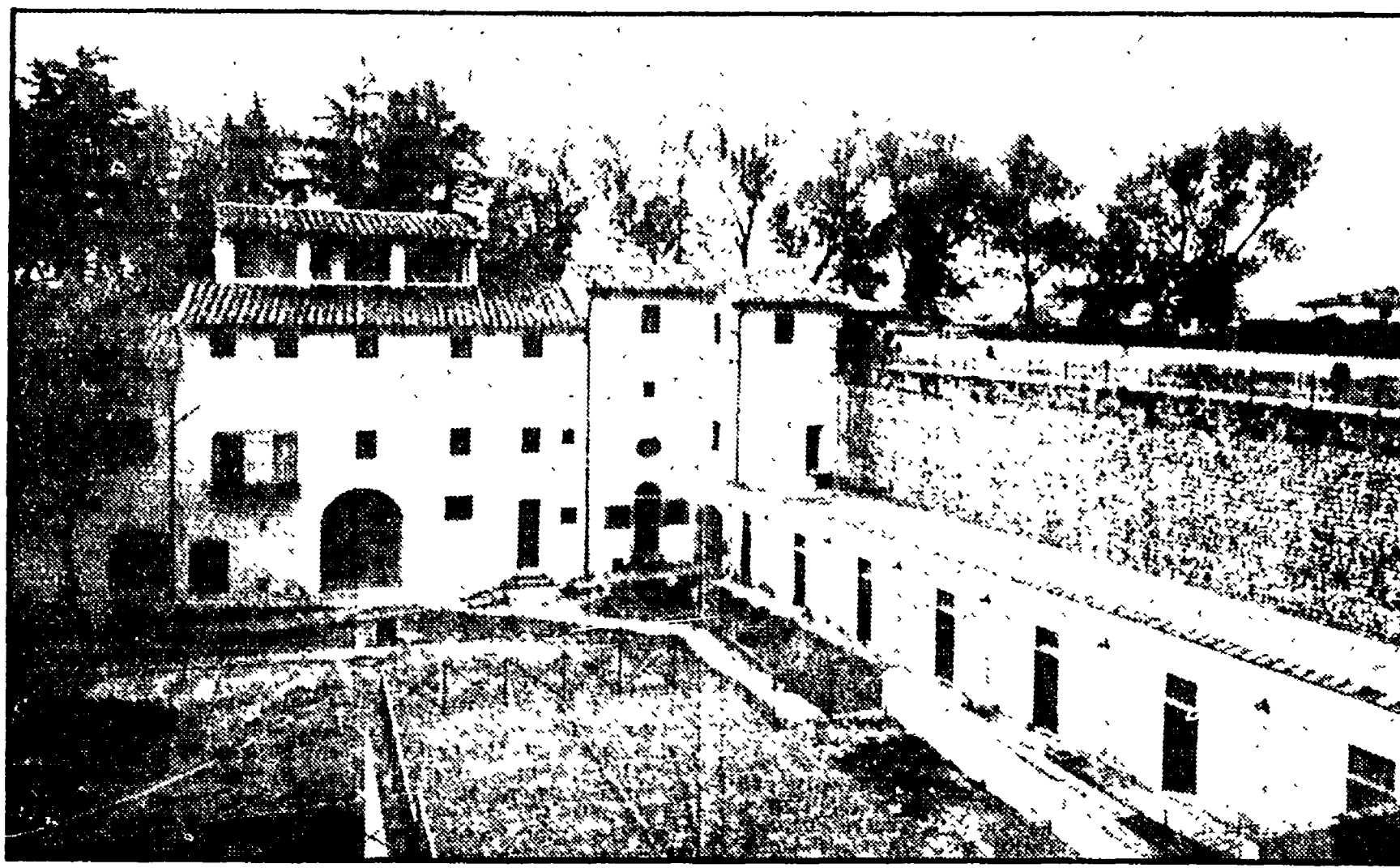

I lavori di Michelucci nella fortezza medicea

Oggi gran festa a Pistoia. Si riapre al pubblico la Fortezza Medicea di S. Barbara a conclusione di una parte dei complessi lavori di restauro...



Firenze

Firenze e la Toscana dei Medici nell'Europa del '500. Palazzo Strozzi: il primo del disegno; Palazzo Vecchio: il collezionismo e committenza medicea...

Vinci

Castello dei Conti Guidi: La raccolta Leonardasca della Contessa di Behague (fino a luglio).

Siena

Palazzo Pubblico: L'arte a Siena sotto i Medici (1555-1609) (fino a settembre).

Pisa

Palazzo Lanfranchi: Il gioco del Ponte di Pisa: memoria e ricordo di una città (fino al 15 luglio).

Grosseto

Fortezza Medicea: Lo stato senese dopo la conquista medicea (1555-1609) (fino a settembre).

Pistoia

Officine S. Giorgio (Via Pacinotti): La città e gli artisti: Pistoia fra avanguardia e Novecento (dal 2 giugno).

Impruneta

Basilica di S. Maria all'Impruneta: La civiltà del cotto in Toscana (fino a settembre).

Tavernelle Val di Pesa

Olimpia: Animal house di J. Landis (domani ore 21.30).

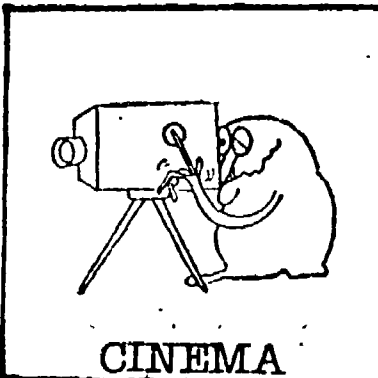

Chiude i battenti il Florence Film Festival

Dopo l'imprevista appendice di stasera ci lasceremo alle spalle la seconda edizione di 'Florence Film Festival'...

La prima constatazione concerne la riuscita dell'iniziativa e la sua precisa collocazione in campo nazionale ed internazionale.

Per quanto concerne il circuito culturale segnaliamo la ripresa de Lo specchio, in capolavoro poetico del regista sovietico Andrej Tarkovskij...

COMUNE DI AGLIANA

PROVINCIA DI PISTOIA

OGGETTO: Pubblicazione e deposito del progetto di variante al Piano Regolatore Generale e del primo Programma Pluriennale di Attuazione.

IL SINDACO

VISTI gli articoli 9 e 10 della legge 17-8-1942 n. 1150 e successive modificazioni ed integrazioni; VISTO l'articolo 1 della legge 1-6-1971 n. 291; VISTO l'art. 13 della legge 28-1-1977 n. 10; VISTO l'art. 7, commi 2 e 3, della legge regionale 24-8-1977 n. 60; VISTE le deliberazioni del Consiglio comunale n. 158 e 159 del 22-4-1980 che adottano contestualmente il progetto di variante al Piano Regolatore Generale e il primo Programma Pluriennale di Attuazione (P.P.A.).

RENDE NOTO

che il progetto di variante al Piano Regolatore Generale ed il primo Programma Pluriennale di Attuazione, comprendenti tutti gli atti e gli elaborati, trovatisi depositati, in libera visione del pubblico, per trenta giorni consecutivi, presso l'Ufficio di Segreteria comunale...

COMUNE DI PISA

DIVISIONE URBANISTICA

Legge regionale n. 60/1977 - Art. 8 - Variante al 1° P.P.A. adottato con la delibera consiliare n. 356 del 4 maggio 1979, per la inclusione nel medesimo di un'area destinata alla sede dell'ACI

IL SINDACO RENDE NOTO

che presso la Segreteria del Comune di Pisa trovatisi depositata a norma dell'art. 5 della legge Regionale n. 60 del 21 agosto 1977, la delibera di Consiglio Comunale n. 254 del 28 marzo 1980, con la quale si adotta la Variante al 1° P.P.A. adottato con delibera consiliare n. 356 del 4 maggio 1979, per la inclusione nel medesimo di un'area destinata alla sede dell'ACI...

COMUNE DI PISA

DIVISIONE URBANISTICA

Piano particolareggiato della zona destinata dal P.R.G. a case di spedizioni, magazzini, mostre, esposizioni, succursali auto, grossisti, lungo la via Fiorentina.

IL SINDACO RENDE NOTO

che presso la Segreteria del Comune di Pisa trovatisi depositato a norma dell'art. 15 della legge urbanistica 17 agosto 1942, n. 1150 modificata con legge 8 agosto 1967, n. 765 e secondo quanto prescritto dalla Circolare Ministeriale n. 2495 del 7 luglio 1954, a disposizione di chiunque voglia prenderne visione, per la durata di 30 (trenta) giorni, interi e consecutivi, decorrenti dal 30 maggio c.a. e quindi sino al 28 giugno c.a. il «PIANO PARTICOLAREGGIATO DELLA ZONA DESTINATA DAL P.R.G. A CASE DI SPEDIZIONI, MAGAZZINI, MOSTRE, ESPOSIZIONI, SUCCURSALI AUTO, GROSSISTI, LUNGO LA VIA FIORENTINA» adottato dal Consiglio Comunale con delibera n. 243 del 28 marzo 1980.

Entro 60 (sessanta) giorni, a decorrere dalla data odierna e quindi entro il 28 luglio c.a. sia enti che privati possono presentare alla Segreteria del Comune, per iscritto, nel numero di tre copie, una delle quali in bollo da L. 2000, osservazioni al fine di un apporto collaborativo al perfezionamento del Piano. Enti e privati possono inoltre presentare, nel rispetto dei termini suddetti, opposizione, in quanto proprietari di immobili o di altro ricadenti nell'area interessata dal P.P. e quindi avendo interessi legittimi da tutelare. Il presente avviso viene pubblicato sul foglio annunziario della Provincia di Pisa, del 30 maggio c.a. e sulla cronaca cittadina e/o regionale dei quotidiani. Pisa, 30 maggio 1980

IL SEGRETARIO GENERALE R. (Renato De Felice) IL SINDACO (Luigi Bulleri)



Muti protagonista del Maggio musicale

Terminate le repliche dell'Otello (sette rappresentazioni in tutto, con il teatro sempre esaurito), le manifestazioni del 12. Maggio Musicale Fiorentino avranno una breve sosta, in attesa dei concerti di Horst Stein e del duo Viesnenskaya-Rostropovich...



Due piacevoli sorprese chiudono la stagione

Imperversa per tutta la settimana il grande Oscar: si, Oscar Wilde. Proprio mentre languisce e boceggia, dopo l'abbuffata primaverile, l'attività teatrale in tutta la Regione, qualche guizzo, una boccata d'aria la porta l'adag Kemp che consuma gli ultimi fasti stagionali richiamando sul palcoscenico il fantasma di Wilde con la sua Salomé.

È l'immane prima stravolgente dei personaggi del teatro mondiale operato dal regista/attore britannico. Una kermesse di «uomini» in scena, su una scena dove dovrebbe esserci lei, Salomé, la regina che Carmelo Bene apostrofava in continuazione «danza per me!».

Che altro c'è in questo microcosmo che è il teatro? Ben poco signori, ben poco. Ma sì, qualcosa si può andare a vedere/sentire. Si può fare la consueta gita a Pontedera dove finisce, con il gruppo Preambon, la rassegna dedicata al teatro di Bali, atmosfere orientali, ritmi esotici, mille colori. Sì, a Pontedera, così come negli anni Sessanta Alberto Arbasino dalle pagine del Giorno incitava ad andare a Chiasso per un doveroso aggiornamento culturale fra quelle librerie lorde e aggiornate.

Che il consiglio valga ancora? E poi, proprio non c'è altro. Le luci della ribalta si stanno spegnendo e cala il sipario sui sipari che calano.

Oggi

FIRENZE, Teatro Comunale, ore 20.30. 43. Maggio Musicale Fiorentino. Secondo concerto sinfonico (Abbonamento C) diretto da Riccardo Muti. Mezzosoprano: Agnes Baltza. Orchestra del Maggio Musicale Fiorentino. Musiche di Brahms, Berlioz, Schumann.

Domani

PRATO, Teatro Magnolfi, Musiche di P. Mascagni, ore 21.30. Concerti di Musica da camera organizzata dall'Assessorato alla Cultura. Duo pianistico Eli Perrotta, Chiaraberta Pastorelli. Musiche di Schumann, Brahms, Tansman. S. GIMIGNANO, Sala del Museo Civico, ore 21.30. Incontri musicali di primavera. Maria Jutta Pick (pianoforte). Musiche di Haydn, Schumann, Scriabin, Debussy. LUCCA, Cattedrale di S. Martino, ore 21.15. XVIII Sagra Musicale Lucchese. Concerto

Lunedì

FIRENZE, Chiesa Luterana (Luogarno Torrigiani 11), ore 21.30 Festa di primavera. Concerto vocale organizzato da Liliana Poli, con la partecipazione di Gabriella Munari (soprano), Michele Marasco (flauto), Elisabetta Benvenuti (pianoforte), Folco Vichi (pianoforte). Musiche di Schubert, Schumann, Bartók, Arma, Hindemith, Bach.

Giovedì

LIVORNO, Teatro «La Gran Guardia», ore 21.30. Concerto dell'Orchestra Sinfonica dell'Istituto Musicale «P. Mascagni». Direttore: Lorenzo Pagni. Musiche di Nardini, Cambini, Rossini, Verdi, Mascagni.

Domenica

SESTO FIORENTINO, piazza della Costituzione ore 16 spalomusica a cura di Radio Alt ed alle 21 concerto rock con i «Lake shore drive».

Oggi

PONTEREDERA - Cupola Geodesica, ore 17, il gruppo Legong Kraton presenta La danza della regina di Pietra; ore 21, il gruppo Topeng presenta il dramma del re gobbo.

Martedì

FIRENZE - Teatro Affratellamento, ore 21, serata con i gruppi Le Cosmologiche, L'Espressione corporea e Le Sorelle Meraviglia.

Domani

PRATO - Teatro Fabbri- come, ore 21, replica di Salomé.

Domenica

PRATO - Teatro Fabbri- come, ore 16.30, replica di Salomé.

MAGGIOMIRO' MONTECATINI TERME

Alexis con tutto il cuore, alle onoranze al grande pittore MIRO'

30 MAGGIO - 30 SETTEMBRE 1980 Cento artisti italiani e stranieri per un Murale Andante in omaggio a Joan Mirò e alla città Terme d'Europa.

