

Dolore e cordoglio per la morte del compagno Giorgio Amendola

La Toscana ricorderà la sua «scelta di vita»

Telegrammi e delegazioni dalla Regione, dalla giunta comunale, dalla provincia, dalle federazioni del PCI, del PSI e del PSDI - Da tutta la regione a Roma per le esequie

Una bandiera rossa abbrunata, un manifesto con una grande foto di Giorgio Amendola, davanti ad un microfono, colto in uno dei tanti momenti di appassionato dibattito; un tavolo, un registratore e le firme che si aggiungono una alle altre...

rao, irriducibile combattente antifascista, esemplare uomo di cultura impegnato con tutte le energie fino ai suoi ultimi giorni per la causa del socialismo e della emancipazione dei lavoratori...

tuale, è stata coerente ed animosa fino all'ultimo nella difesa dei valori della democrazia e del progresso, del rinnovamento civile e morale dell'Italia...

pegnarci nuovamente nella lotta al terrorismo, per la difesa della democrazia, delle istituzioni della libertà, per la pace. Anche la Giunta provinciale sottolinea come egli comprese che la riconquista della libertà ed il suo consolidamento definitivo si fondavano su una diversa concezione dell'ordinamento dello Stato...

Alle Officine Galileo, la morte di Giorgio Amendola è stata accolta con un sentimento di profonda serenità. Ieri mattina, nella sala della biblioteca della FLOG...

«Ai lavoratori ha sempre parlato con franchezza»
Il discorso, poi, cade sul compagno Amendola degli ultimi tempi, quello che ha scritto il saggio sul terrorismo e che ha avuto un dibattito con gli operai di Fiumicino sulla questione dei «sacrifici» degli operai...

Piu' emotivo il giudizio di Elio Guerrini: «Forse il più umano ricordarano Giorgio Amendola solo come un grande dirigente comunista che ha saputo suscitare appassionati dibattiti e franche discussioni fra la classe operaia...»

Il comitato cittadino del P.C.I. di Firenze informa tutte le sezioni della città che in occasione dei funerali del compagno Giorgio Amendola...

per accompagnare le delegazioni delle sezioni. La partenza è fissata alle ore 6.30 di sabato da via Alamanni 41 (di fronte alla federazione). Le sezioni interessate sono invitate a prenotarsi entro le ore 18 di oggi venerdì 6.

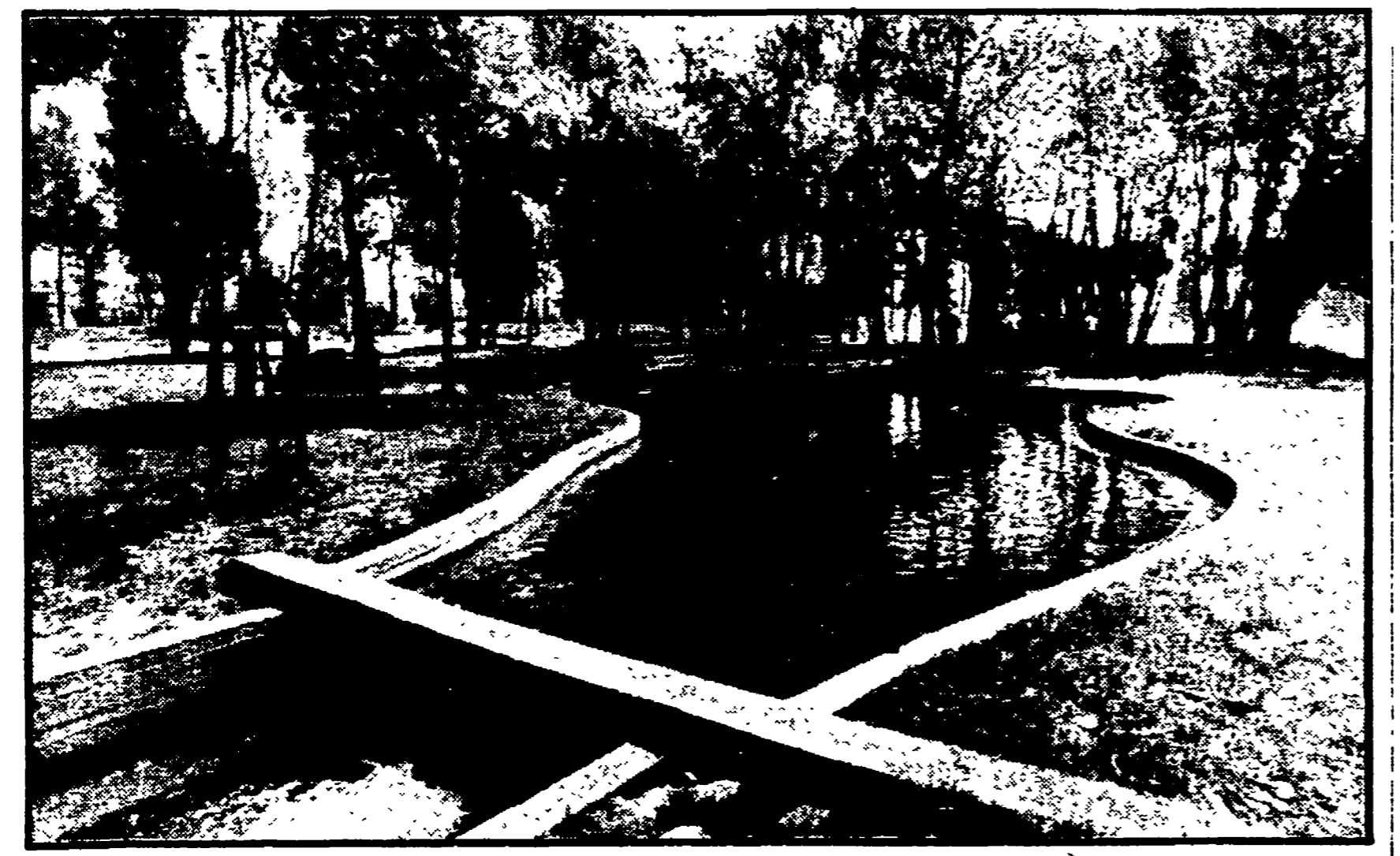

Un polmone verde per la città

Un polmone verde per la città. Dopo le Cascine il nuovo Parco dell'Anconella è il secondo per estensione. Sette ettari lungo l'Arno, una striscia che unisce il ponte da Verrazzano con il nuovo ponte di Varrugno...

corso di un sopralluogo l'assessore all'ambiente e l'architetto Stefano Bassi, gli ingegneri D'Elia e Sorace e il presidente del consiglio di quartiere numero due, Serri, hanno illustrato alla stampa lo stato dei lavori e delle opere...

attività estive (concerti, attività ricreative per le scuole, ecc.) promosse dal quartiere o da altri organismi. Il campo di calcio sarà affidato in gestione alle società sportive della zona...

della centrale cittadina dell'acquedotto è partita due anni fa dal consiglio di quartiere. Le nuove tecnologie per la depurazione dell'acqua avevano infatti da alcuni anni lasciato liberi diversi ettari di parco...

Come cambia a Firenze la qualità della vita

La strada delle «tute blu» passa per Palazzo Vecchio

L'amministrazione di sinistra punto di riferimento per l'occupazione e lo sviluppo. Un voto per proseguire il viaggio verso il traguardo di un nuovo rinnovamento

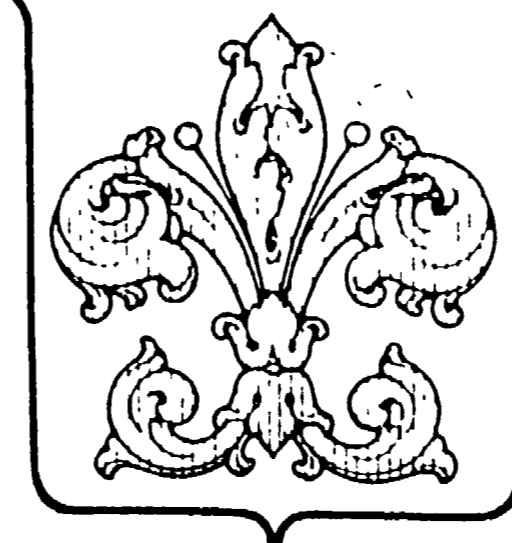

Sbladisce ormai il ricordo del «ragazzi» dalle magliette a strisce che segnarono della loro presenza le tragiche giornate del luglio sessanta. Vent'anni sono passati e quei ragazzi sono ormai morti...

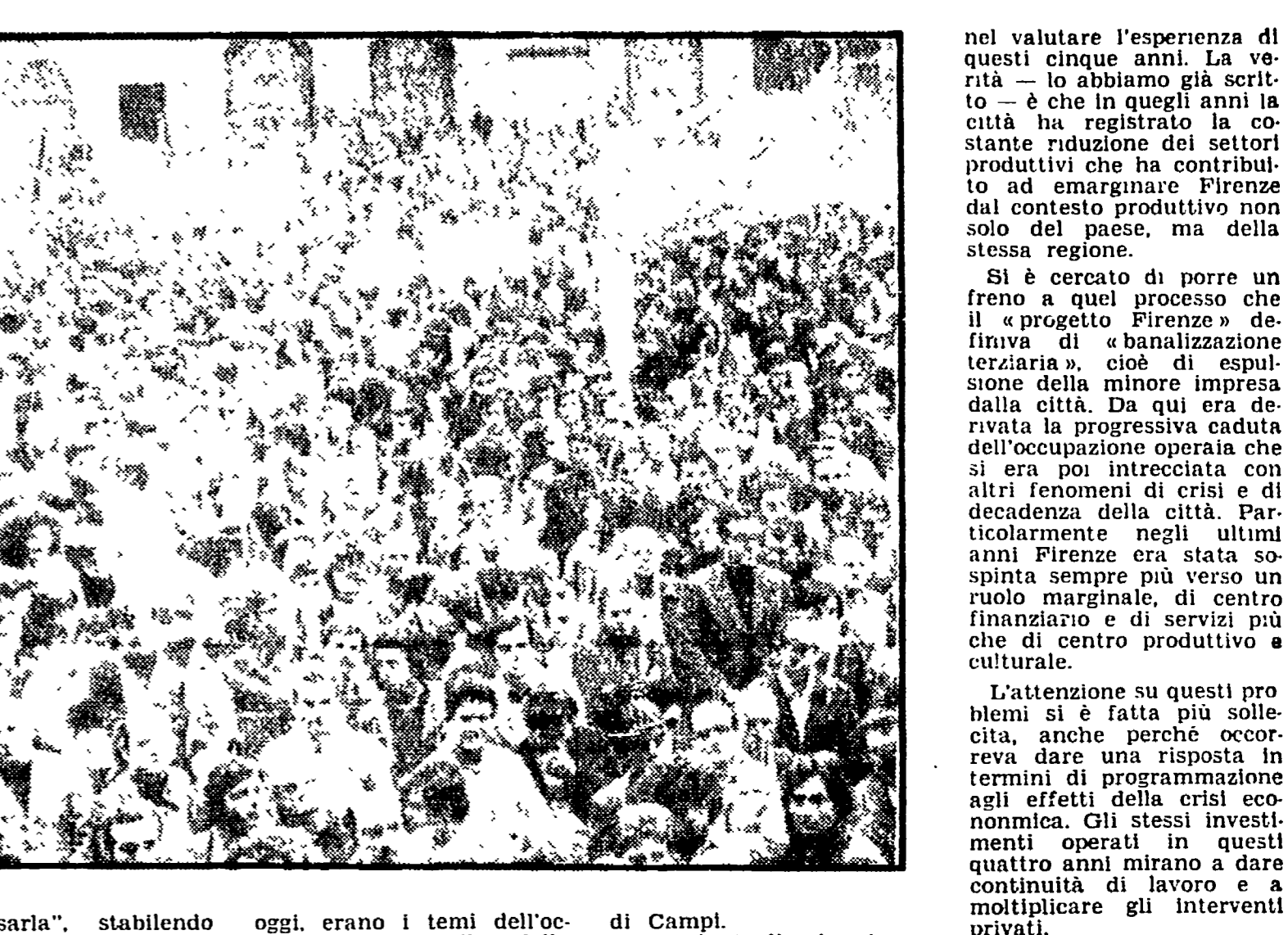

«attraversarla», stabilendo come e dove andare», dice Cesare Lupatini, concludendo la conferenza operaia delle Officine Galileo. C'è un porto di attracco verso il quale le forze moderate vogliono dirigere, ed è quello della ulteriore concezione democratica per combattere il terrorismo e l'eversione...

oggi, erano i temi dell'occupazione giovanile, della scuola, della necessità di mantenere saldo il tessuto democratico per combattere il terrorismo e l'eversione. Sempre nei momenti cruciali a Firenze, come nelle altre città, spuntavano le «tute blu». I cortei muovevano dalla zona industriale...

non valutare l'esperienza di questi cinque anni. La città - lo abbiamo già scritto - che in quegli anni la città ha registrato la costante riduzione dei settori produttivi che ha contribuito ad emarginare Firenze dal contesto produttivo non solo del paese, ma della stessa regione...

Gli amministratori replicano alle polemiche sui «residui passivi»

I conti del Comune, una «casa di vetro»

I famosi 500 miliardi non sono soldi non spesi ma una semplice somma contabile - Una difficile opera di chiarezza finanziaria iniziata nel '75 - Corrispondenza tra programmazione e capacità di spesa

Quando mercoledì 4 giugno abbiamo aperto, come quotidianamente usiamo fare, la pagina di cronaca della Nazione siamo rimasti di sasso. Un titolo era soprastato: cinquemila miliardi di residui passivi del comune...

una difficile opera di chiarificazione e correttezza. Fare il consuntivo del primo anno di attività? Sembra facile quando mancano i consuntivi del '74, perfino del '72 e per le municipalizzate occorre addirittura risalire agli anni 60...

Non sono soldi lasciati a marcire. Questa è una delle cause della crisi così enorme che il professor Terzani (e a ruota la Nazione) hanno denunciato. Altre devono essere ricercate nell'opera di riferimento dei fondi nascosti che il comune aveva in cassa ma che non potevano essere più spesi per debiti...

Chi ha attentamente letto lo studio dell'Associazione industriali della città ha preso spunto per un «scoop» deve rendersi conto che le cifre citate sono estratte con esattezza dai documenti comunali. Ma un conto è la somma elementare, un conto è l'interpretazione di un bilancio. Un conto è uno studio scientifico un conto è la propaganda elettorale più spudorata...

Firmato dal comune l'acquisto del complesso ex medicea. L'assessore comunale Luciano Ariani ha firmato ieri mattina in Palazzo Vecchio il contratto di acquisto del complesso immobiliare «ex Medicea» di via Reginaldo Giuliani...

Il comune ha saldato in tempo i conti della dottoressa. L'amministrazione comunale in merito all'articolo apparso su «La Nazione» e relativo alla vicenda giudiziaria della dottoressa Paola Ferrero, ritiene doveroso formulare alcune precisazioni in quanto le notizie riportate risultano non del tutto corrispondenti al reale svolgimento dei fatti...