

Il processo all'ex responsabile dell'ufficio casa di Latina

Gli abusivi accusano: Pugliese ha intascato ricche «bustarelle»

LATINA - È entrato in aula sorretto da due carabinieri, pallido in volto e visibilmente smarrito. Con un filo di voce ha dichiarato al giudice: «Sono innocente», poi si è accasciato al suolo in preda ad un malore.



Gianni Antonio Pugliese

L'esponente democristiano ha invece negato l'autosequestro e tutte le altre imputazioni

I sospetti diventano sempre più consistenti: Pugliese viene accusato di essersi autoprodotto. Nel frattempo saltano fuori i proprietari di case abusive che dichiarano di avergli versato «tangenti» in cambio di piccoli favori.

sto processo. La tesi che vede Gianni Antonio Pugliese come cervello ed unico esecutore della sporca operazione continua ad essere sostenuta sino in fondo. Addirittura viene posta la questione che «il vero problema del processo - come ha dichiarato l'avvocato Zeppieri - è quello di capire se Pugliese è sano di mente e quindi responsabile di quello che ha fatto».

Gabriele Pandolfi

Lettere di sfratto per gli inquilini di un palazzo in via del Pellegrino C'è chi paga di più: andatevene

Lo stabile è passato in proprietà ad una società milanese, la «Nuova Edificatrice», che ha deciso di cacciare via tutti - Le famiglie comprendono cinquanta persone, molti artigiani - Si tramandano la casa da generazioni

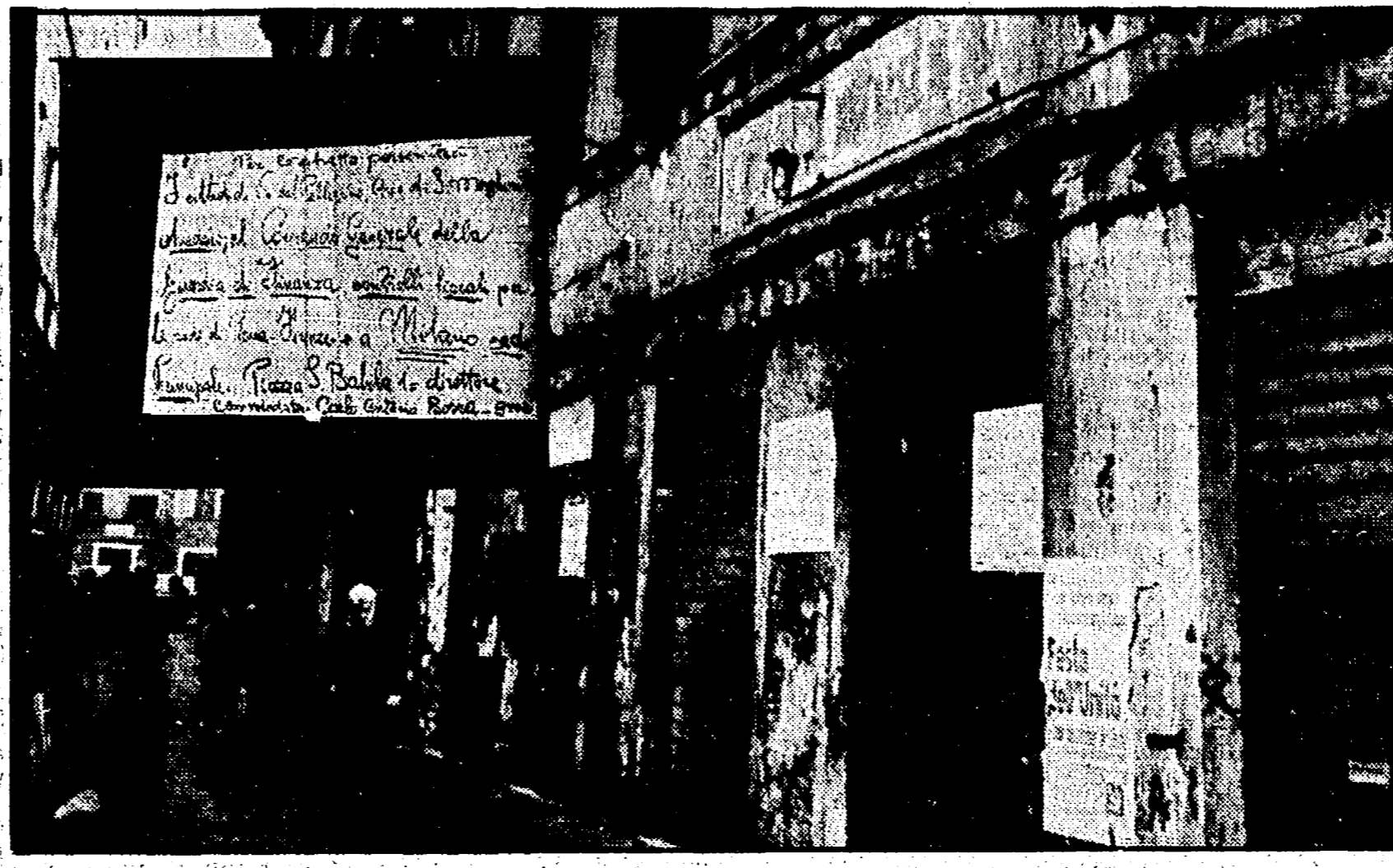

Che fa l'inquilino se in vendita ci mettono anche lui

Ma non c'è solo via del Pellegrino. A piazza Sonnino i grandi striscioni di protesta contro un'agenzia immobiliare di quelle che «contano» fanno ormai parte del panorama.

rativa cominciando a cercare crediti non presso le banche ma utilizzando i finanziamenti del piano decennale per l'edilizia. Ma anche a vicolo del Cinque la gente si fece sentire: «da qui non si muoveremo».

sattamente nulla. Sono belli, quasi nuovi, tirati a lucido quasi ogni giorno un uomo delle pulizie vi dedica un paio d'ore di lavoro».

bambini (12, 10 e 2 anni) di Teresa Arpa, costretta a vivere con i suoi figli in una sola stanza e sfrattata dal padrone di casa. Il culmine si è toccato quando, sulle pagine dei giornali comparve la notizia che un uomo, sfrattato, tentò per questo motivo di uccidersi.

Non sono le vibrazioni il nemico numero uno del monumento

L'umidità ha dichiarato guerra al marmo di Vittorio Emanuele

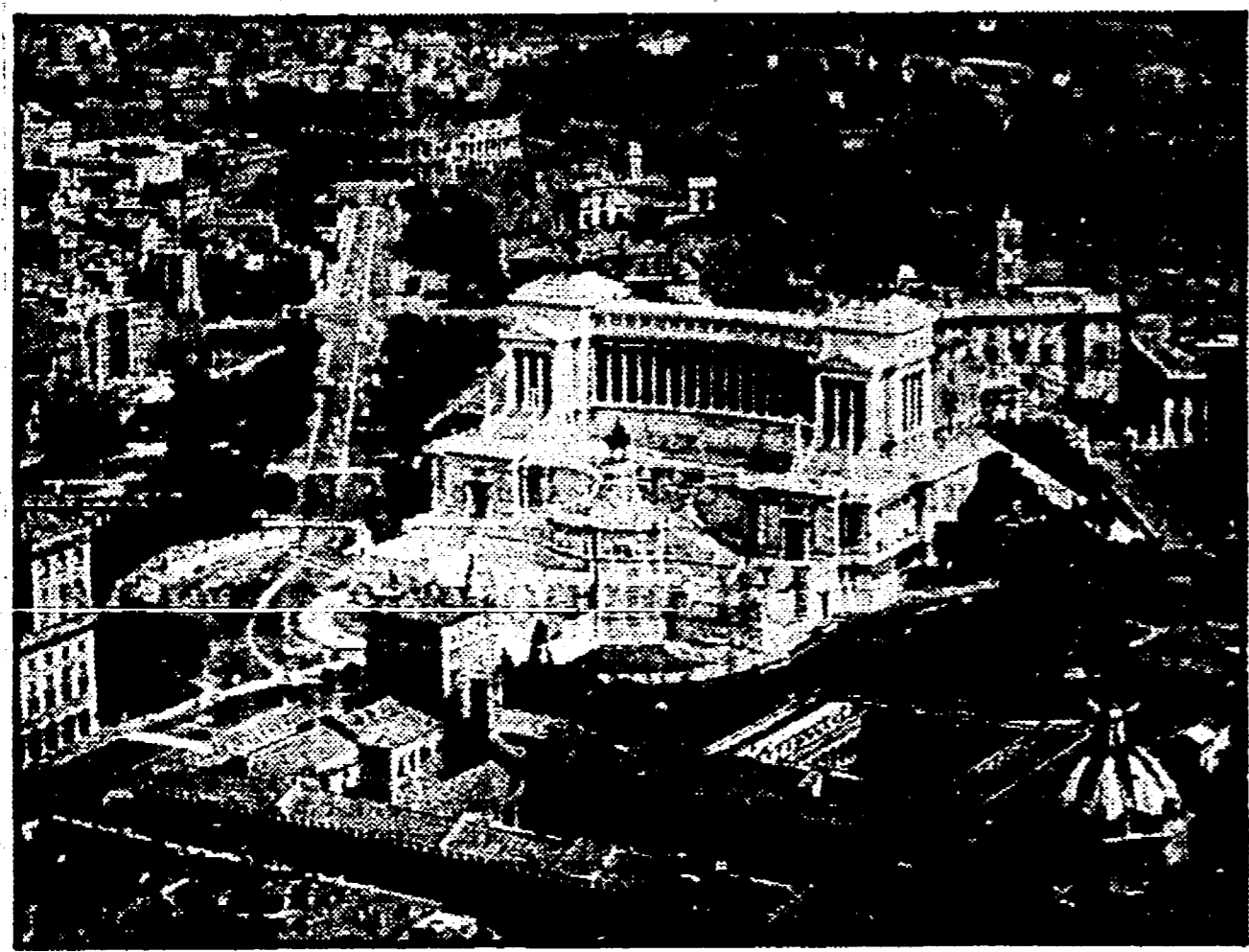

Non sono le vibrazioni a minacciare il «colosso» di piazza Venezia. Il vistoso monumento dedicato a Vittorio Emanuele II. O almeno non solo. Il candidato marmo del Vittoriano sta cedendo per l'umidità e la fragilità del terreno sottostante.

terreno (che è tutto di riparto) e dalle falde freatiche che in quella zona si spostano e possono quindi provocare cedimenti del terreno e di conseguenza dell'intero manufatto. I motivi dell'attuale cedimento possiamo cercarli anche nel passato del monumento. Il progetto risale al 1882, anno in cui fu bandito un concorso per la costruzione di «una statua equestre con sfondo architettonico e relative scale».

Nel 1920, in occasione del cinquantenario dell'unità d'Italia, Vittorio Emanuele III inaugurò il Vittoriano anche se i lavori non erano del tutto terminati. Da allora gli interventi di restauro sono stati numerosi. I restauri attuali sono stati affidati al ministero dei Lavori Pubblici perché il ministero dei Beni Culturali non è in grado di affrontarla una spesa molto forte.

Il Viterbese diventa una specie di West e gli allevatori sono allarmati

Da Toscana ad Orte come in prateria arrivano i ladri di mucche e cavalli

L'ultimo «colpo» tre giorni fa ai danni di un «ranchero» - Volatilizati undici bovini da cinque quintali l'uno - L'abigeato torna di moda e non si salvano nemmeno le pecore

Nelle praterie del Viterbese si respira aria di West, nozioni naturalmente. Invertendo il fenomeno dell'evoluzione delle tecniche di rapina (uso della lancia termica e dei laser) sono riapparse le vecchie figure dei ladri di bestiame.

binieri dei vari comandi del Viterbese in tutti questi anni non hanno quasi mai arrestato i ladri di bestiame. Certo, ci vorrebbe qualche vecchia ed esperto sceriffo. Ma nel Viterbese non ci sono più, tanto è vero che le razzie continuano. Dopo una parentesi di qualche anno sono riprese a ritmo serrato. Il più delle volte - sostengono i carabinieri - gli allevatori organizzano i furti tra di loro.

COMITATO REGIONALE

- COMITATI DI ZONA: CA-STELLI: alle 9 a Rocca Priora Gruppo Comunità Montana (Renzini); LITORANEA alle 17 a Tor San Lorenzo attività festa nelle donne (Scacchi-Rotoli); COLLEFERRO alle 18 e Colferro attività femminile e serata su festival donne (Miele-Corcia); TIBERINA alle 17 a Monterotondo attivo sezione Mentana e Montebello (Muccini); LARIANO alle 19 comitato (Montino); SANTA MARINELLA CELLULA VALDAMBRINA alle 16 (Ranelli).

il partito.

- 19 (Nepolitano): SAN BASILIO alle 19 (Faloni); COLLI ANIENI alle 18,30 (Brisa-Tommasini-Calegari); alle 10 (Tosetti); POMTE MILVIO alle 19 (Verbee); PRENESTINO alle 18 (Mazzetti); PORTONACCIA alle 20 (Lopez). AVVISO ALLE SESSIONI Presso l'Ufficio Viaggi delle federazioni sono disponibili posti Roma-Budapest, Leningrado con partenza da Roma per 10 giorni; Repubblica Bullica 18 giorni; Asia Centrale Praga 16 giorni con partenza agosto '80.

piccola cronaca

Castel S. Angelo aperto anche il pomeriggio (ma solo il giovedì) Il Museo nazionale di Castel. Sant' Angelo riaprirà aperto al pubblico di pomeriggio tutti i gio-

vedrà dalle ore 17 alle 20. La biglietteria rimarrà aperta sino alle 19,30. Lo ha comunicato la direzione del Museo, specificando che l'apertura po-

meridiana è cominciata questa mattina. Nezze Si sposano oggi nella chiesa di San Bonaventura i com-

Rivolgendosi ad una qualsiasi delle sedi

Da oggi è più semplice chiedere i certificati nelle circoscrizioni

Un nuovo servizio per risparmiare tempo Da oggi in poi chi avrà bisogno di un certificato anagrafico a vista potrà richiederlo in qualsiasi circoscrizione. È un'iniziativa importante, che farà risparmiare tempo prezioso a coloro che lavorano in zone diverse della città o da quelle dove abitano. Come tutti sanno in richiesta di un documento in relazione si può entrare fino alle 12 e chi è costretto a richiedere un certificato attualmente è costretto a «darsi malato» o a prendere un giorno di ferie. D'ora in poi invece si potrà rivolgersi agli uffici circoscrizionali più vicini al posto di lavoro, o in un qualunque altro, a scelta. Questo servizio, oltre a venire incontro ai cittadini, servirà anche a snellire il lavoro delle sedi comunali nelle zone più popolate della città. Queste si sono trovate fino ad oggi a dover evadere moltissime richieste, mentre vivevano nei quartieri meno abitati era più facile ottenere i certificati.

lega LEGA NAZIONALE DELLE COOPERATIVE E MUTUE

ASSOCIAZIONE LAZIALE COOPERATIVE DI PRODUZIONE E LAVORO BANDO PER N. 5 BORSE DI STUDIO E FORMAZIONE L'Associazione Laziale delle Cooperative di Produzione e Lavoro e il Consorzio Cooperative Costruzioni, bandiscono una selezione per titoli ed esami per l'assegnazione di 5 Borse di Studio.

Le domande di ammissione alla selezione dovranno pervenire entro e non oltre il 15 luglio p.v. alla sede della Associazione, in Roma, Viale Ettore Franceschini, 88.