

CULTURASETTE



Baudelaire a passo di danza e Nono con le percussioni

Oggi

BORGO S. LORENZO, Chiesa di S. Stefano a Grezzano, ore 21.30 - Concerto dell'organista Marco Corsi. Musiche di Frescobaldi, A. Marcello, Bach.

Valmont. Musiche di Debussy. (Abbonamento S). BADA A RIPOLI, Chiesa di S. Bartolomeo, ore 21.15 - Concerti organizzati dal Consiglio di Quartiere n. 2. Organista: Luigi Sessa.

Lucchi. Musiche di Chopin, Liszt, Brahms, Rachmaninoff. FIRENZE, Teatro Comunale, ore 18 - Stagione di concerti 1980-81. Replica del concerto sinfonico-orale diretto da Georges Prêtre.

Lezione: Molteplicità delle formanti strutturali nel teatro musicale contemporaneo. Partecipano: Gae Aulenti, Mario Biondi, Carlo Carraro, Gae Aulenti, Carlo Carraro.

Maggio Musicale Fiorentino. Musiche di Noce, Scostakov, Dallapiccola (Abbonamento Mo). FIRENZE, Carmine, Sala Vanni, ore 21.15 - Musicus Concentus. Il linguaggio musicale. Aspetti del teatro musicale del Novecento.

Domani

FIRENZE, Teatro Comunale, ore 20.30 - Stagione di concerti 1980-81. Replica del concerto sinfonico-orale diretto da Georges Prêtre.

FIRENZE, Salone CER.D.E. (Via Gino Capponi 4), ore 21 - Centro Studi Danza. Prima nazionale del balletto. Coreografie: Eugène Ionesco, Susanna Zimmermann.

Lunedì FIRENZE, Carmine, Sala Vanni, ore 21.15 - Musicus Concentus. Il linguaggio musicale: proposte di analisi strutturale e avviamento a un ascolto critico.

Mercoledì FIRENZE, Teatro Comunale, ore 20.30 - Stagione di concerti 1980-81. Concerto del Coro e dei Percussionisti del Maggio Musicale Fiorentino.

Mercoledì FIRENZE, Carmine, Sala Vanni, ore 21.15 - Musicus Concentus. Il linguaggio musicale: proposte di analisi strutturale e avviamento a un ascolto critico.

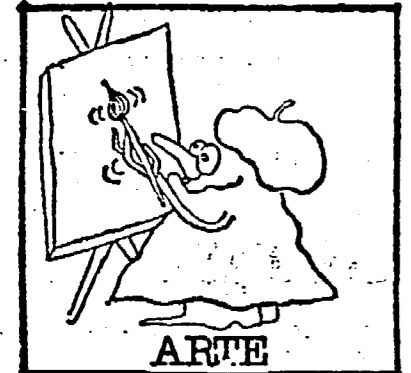

La scultura e l'ambiente tra il naturale e l'umano



Particolare de «L'Alchimista» (G. Stradano). Studio di Francesco I dei Medici - Palazzo Vecchio

Firenze Palazzo di Parte Guelfa: «Umanesimo - Disumanesimo nell'arte europea 1890-1980». (Alla mostra afferiscono le 10 installazioni di artisti contemporanei in vari luoghi della città) (fino al 30 novembre).

Pisa Arsenale dei Medici (e altri luoghi): «Livorno e Pisa, due città e un territorio nella politica dei Medici» (fino al 9 novembre).

Prato Palazzo Pretorio: «Prato e i Medici nel '500 - Società e cultura artistica» (fino al 9 novembre).

Viareggio Palazzo Paolina: Mostra antologica di Moses Levy.



Tra gli oceani con la cinepresa

Firenze Cinema Alfieri Atelier - «Le nozze» di Andrej Wajda (sino a martedì).

Empoli Unicoop - «Hair» (oggi e domani); «Il matrimonio di Maria Braun» (martedì e mercoledì).

Livorno Fratello mare (martedì); «Sesto Continente» (mercoledì); «Oceano» (giovedì); «Atlantis» (venerdì e sabato).

Prato Palazzo Pretorio: «Prato e i Medici nel '500 - Società e cultura artistica» (fino al 9 novembre).

Viareggio Palazzo Paolina: Mostra antologica di Moses Levy.



L'uomo, la bestia, e un Dio ignoto

Oggi FIRENZE - Teatro della Pergola, ore 20.45. A che servono questi quattrini? di Armando Curcio, con Aldo e Carlo Giuffrè.

Domani FIRENZE - Teatro della Pergola, ore 20.45, replica di A che servono questi quattrini? di Armando Curcio, con Aldo e Carlo Giuffrè.

Una stagione ricca di concerti

Di nuovo a Pisa la «musica improvvisata»

Il via previsto per domani dall'abbazia S. Zeno con il trombettista Leo Smith

Riprendono gli appuntamenti con la musica improvvisata a Pisa, sede di uno dei più importanti centri in questo settore.

Oltre che sul piano strettamente musicale, Leo Smith è attivo anche ad altri livelli: ha fondato una propria casa discografica ed ha scritto alcuni importanti testi sulla musica creativa.

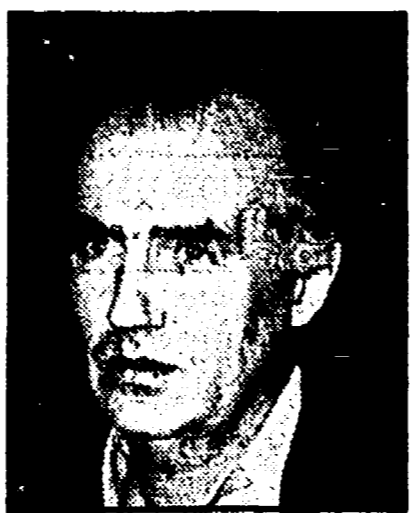

Luigi Nono

Mercoledì FIRENZE, Carmine, Sala Vanni, ore 21.15 - Musicus Concentus. Il linguaggio musicale: proposte di analisi strutturale e avviamento a un ascolto critico.

Disc Renault 5TL in Italia sabato 11 e domenica 12 Porte Aperte alla RENAULT siete invitati da: ROSSI & MATTEUCCI S. CROCE SULL'ARNO Telef. 31053 - 32207

PG 93 DANCING CINEDISCOTECA Spicchio (EMPOLI) - Tel. 0571/50.86.06 Domani sera eccezionale serata con la famosa orchestra EASY CONNECTION! DISCOMUSIC presentata dai D.J. FABIO e PAOLO

QUESTA SERA GIULIANO BERGAMINI L'ORCHESTRA DEL LISCIO PIU' RICHIESTA DOMANI POMERIGGIO RICCARDO CIONI

COMUNE DI SIGNA PROVINCIA DI FIRENZE IL SINDACO RENDE NOTO Che questo Comune intende appaltare con la procedura di cui all'Art. 1, lettera A) della Legge 2-2-1973 n. 14: Urbanizzazione primaria zona P.E.E.P. località Il Crocifisso - 2 stralzo - per un importo di L. 252.933.741 (Lire Duecentocinquantaquattremilioni-novecentotrentatremilasettecentoquarantuno).

Unità vacanze ROMA Via dei Taurini 19 Tel. 49.50.141 PROPOSTE PER VACANZE E TURISMO

vuoi trasportare... Se vuoi trasportare da 13 a 23 quintali in libertà e senza problemi, tu vuoi un Fiat Daily. Da noi puoi scegliere fra 39 versioni. Un Fiat Daily forte dell'esperienza IVECO è in grado di risolvere il tuo problema. Il Concessionario Fiat Veicoli Industriali è un consulente ideale: rivolgili a lui con sicurezza per scegliere l'allestimento specifico e su misura proprio per risolvere il tuo problema. Il Concessionario Fiat Veicoli Industriali è il più vicino a te. Se il trasporto su strada ha raggiunto un alto livello qualitativo è anche merito della nostra costante professionalità ed esperienza. Siamo i più vicini ai tuoi problemi.



Toscana Carri-Scotti s.p.a. Via Livornese - Loc. Terrafino tel. (0571) 81662/3 - 50053 Empoli (FI) Dr. Cesare Brandini Marcolini s.p.a. Via Villa Demidoff, 68 - tel. (055) 434343 50100 Firenze C.A.R. s.r.l. Via Ponte alle Mosse, 136/C tel. (055) 362555 - 50100 Firenze

