

speciale casa Toscana

L'UNITA' 15 OTTOBRE 1980 PAGINA 13

A colloquio con Gabriella Cerchiai, presidente dell'IACP

Nuovi alloggi popolari assegnati a Grosseto

GROSSETO — Ai «Turrini» sono 123 alloggi in più. Nella zona 157 della città sono infatti stati consegnati gli alloggi IACP e si stanno avviando i primi rapporti condominiali e di cogestione tra gli assegnatari e l'istituto.

ca l'uso sociale di alcune parti comuni da adibire a servizi condominiali e di quartiere (Baby parking, Ludoteca, sale riunioni e ritrovo per anziani e non, cabine telefoniche, eccetera).

no causato qualche infiltrazione, gli ascensori non funzionano a pieno ritmo. Tuttavia il dirò, vorrei averne mille di questi problemi: vorrebbe dire che avremmo migliaia di ubosazioni nuove e niente più dramma degli sfrattati.

rativo Martiri D'Istria. Nel frattempo il comune porterà avanti i suoi programmi già avviati.

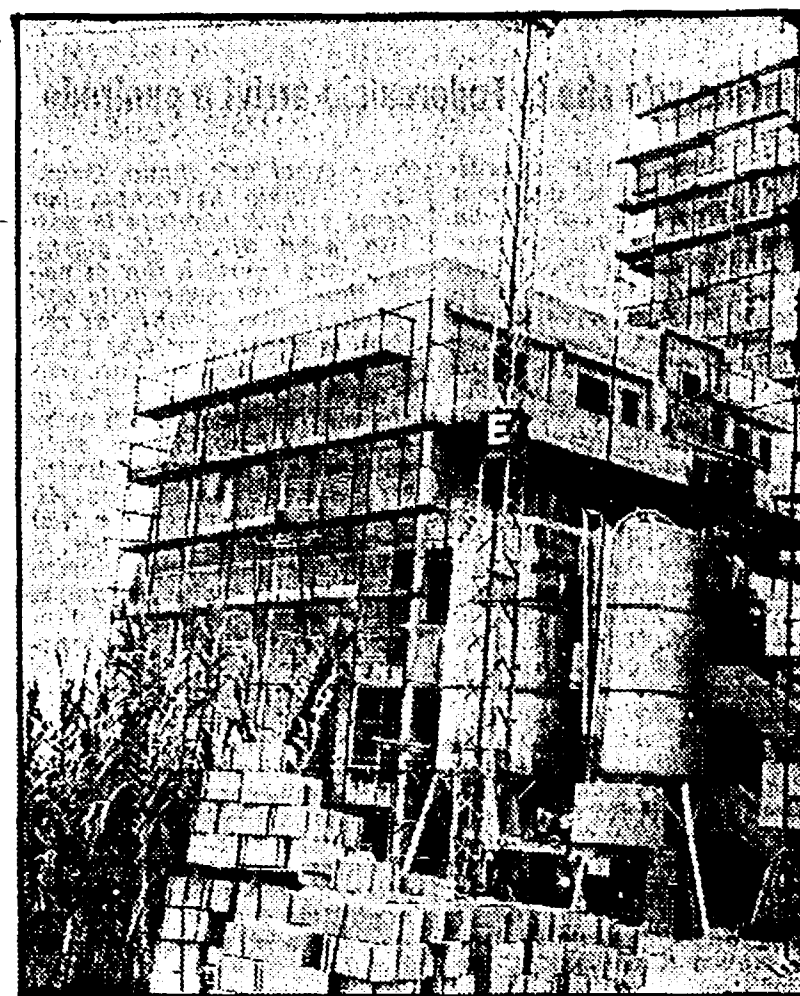

In settimana le prime riunioni tra gli assegnatari. La «partenza» è buona anche se rimangono alcuni problemi I rapporti tra il Comune e l'Istituto case popolari

elaborato un progetto eccellente; però, a mio avviso, la Regione deve battersi per una riforma nazionale anche attraverso la elaborazione di un proprio progetto, perché se il movimento non avesse un positivo sbocco nazionale, non si dovrebbe in alcun modo rinunciare a andare avanti.

Un'ultima domanda: quali sono le prospettive e i programmi degli IACP in provincia per il futuro?

«C'è un tentativo neppure tanto nascosto di affossare il piano decennale, risponde Gabriella Cerchiai. I finanziamenti per il secondo biennio della legge 457 sono addirittura inferiori rispetto a due anni or sono. Abbiamo già predisposto il piano edilizio di massima che interesserà Grosseto, Follonica, Orbetello, Porto Santo Stefano, Castiglione della Pescaia, Manciano e sosteremo anche altri due comuni; un piano di restauro che riguarda altri comuni.

La costruzione degli alloggi per il biennio previsti dalla legge 457 è avviata comunque e nel 1981 consenseremo 294 alloggi. Non sono ottimista per il futuro, e senza una lotta durissima che strappi al governo nuovi impegni, non riusciremo a dare risposte adeguate alle reali esigenze della gente della provincia».

Paolo Ziviani

I consigli dell'architetto

I consigli dell'architetto: E' questo il titolo di una rubrica che verrà pubblicata su queste pagine speciali dedicate alla casa.

solusivamente personale. Vi consigliamo come argomento «privilegiato» l'arredamento di piccole abitazioni, visto e considerato che oggi è questa la situazione più ricorrente. Vi chiediamo dunque la collaborazione a questa rubrica indirizzando le Vostre lettere a «Mobilificio Gigante Pini», via Grande - Livorno. Da parte nostra ci impegnamo a rispondere alle richieste più interessanti pubblicando le vostre lettere e la risposta di Luciano Casini.

TELEALLARME
LIVORNO
Antifurti e apparecchiature elettroniche di sicurezza
Il prezzo della sicurezza e l'eterna vigilanza
sede per la toscana: corso mazzini, 293 - 57100 Livorno - tel. (0586) 811.314

BECUZZI GIORGIO
IMPRESA COSTRUZIONI
Traversa via Lungomonte - Rosignano S. (LI)
Telefono 76.11.53
● Vendita di conglomerati bituminosi e cementizi
● Edilizia civile e industriale
● Lavori stradali

A.R.CO.
AUTOTRASPORTI RIBALTABILI CONSORZIATI
trasporti edili stradali movimento terra
Via l'Hermitte 6/A - Tel. 32.232 - PIOMBINO

ellegi LIVORNO
di ARTURO CARDINI
● Servizio di qualità pronto in 1 ora, lavato e stirato
LA ELLEGI è
in VIA MARRADI, 193 — TELEFONO 80.62.12

TUTTO PER LA CASA
MOBILI - LAMPADARI
ELETTRODOMESTICI
CASALINGHI - COMBUSTIBILI
TUTTO A PREZZI DI FABBRICA
27.000 articoli a disposizione della più esigente clientela.
GIORGI
TUTTO PER LA CASA
Via S. Leonardo, 158
MARINA DI MASSA
Tel. 0585/21203

ITALCASA
Lampadari e lampade
Arredamenti da bagno
in legno e cristallo
Mobili da bagno
Materiale elettrico
S.S. Aurelia Km. 145 - Tel. 0564-862241
ORBETELLO SCALO

CASA MODERNA S. a. s.
di Lando e Claudio Poggianti
MOBILI E ARREDAMENTI
Viale della Repubblica, 60 - Tel. (0586) 33.316
57025 PIOMBINO (LIVORNO)

Benito & G. Franco BIANCANI
Materiali edili in genere
Pavimenti - Rivestimenti
Articoli idrosanitari
Profilati di ferro
VADA (Livorno): via Aurelia Sud, 25/A. T. (0586) 788908

COSTAGLI DIVO
PREMIO QUALITA' E CORTESIA REFERENDUM 1978
SERRAMENTI INFISSI LEGNO CON O SENZA GUARNIZIONI
CECINA - Tel. (0586) 860064
S. PIETRO PALAZZI
Via Emilia, 25/a

IMPRESA EDILNUOVA Snc
di BALDI Ing. CESARE
di BACIARELLO Comm. OTTAVIO
COSTRUZIONI EDILI STRADALI
CEMENTO ARMATO
Sede Sociale: 58022 FOLLONICA - Piazza XXV Aprile, 18
Telefono Uffici 0566/40.265 - Telefono Impianti 0566/41.651 (Loc. Cannavota)

Selfhabitat
mobili in scatola da esportare
LIVORNO
Via Enrico Mayer 67 a/b/c - Telef. 0586/27319 - 34543

COOPERATIVA DI LAVORO E RICOSTRUZIONE «UNITA' PROLETARIA»
edilizia - bonifiche - strade
acquedotti - lavori ferroviari
campi sportivi - sterri in genere
CECINA (Livorno) Via Don Minzoni, 33 - Tel. 640313 - Cas. Postale 79

MARTI MARTANO
Rivendita materiali edili
Pavimenti - Rivestimenti
Sanitari - Accessori bagno e Caminetti
57014 COLLESALVETTI (LI)
Via Pisana Livornese, 10-B
Tel.: ab. 62168 - fax. 62504

Per il miglioramento del comfort abitativo, ed il contenimento dei consumi energetici il più tradizionale dei materiali da costruzione si è adeguato alle nuove esigenze:
BLOCCO TERMICO IN LATERIZIO
PER MURATURE PORTANTI CONFORMI ALLA LEGGE 30-4-1976 n. 373
prodotto da
NENCINI ZENO LATERIZI S.n.c.
57010 S. Pietro in Palazzi - CECINA (Livorno)
Tel. (0586) 660.232/3
che Vi ricorda
la propria qualificata produzione di laterizi da muro, da tamponamento e tramezzi

MOBILIFICIO GIGANTE PINI
PALAZZO DI CRISTALLO - VIA GRANDE 45 - LIVORNO

Filippi Egilio
TERMO SANITARI - ELETTRODOMESTICI - MOBILI
CALDAIE: gas, gasolio, legna, carbone
RADIATORI: ghisa, alluminio, acciaio
TUBI FERRO: rame, polietilene
raccorderie, valvole, rubinetterie
VASCHE DA BAGNO: Pozzi - G'nori - Ideal Standard
GRONDE: zincate, plastica, rame
ARREDAMENTO PER BAGNO
ELETTRODOMESTICI, TV color Zoppas, Rex, Seleco
CUCINE e STUFE a legna e carbone
cucine componibili
54027 PONTREMOLI (MS) - Via Sismondo, 12
Telefono (0187) 830.620

soc. prefabbricati lino veroni
57100 Livorno sede via plo a. del corona 15
tel. 24220 - 39172 (0586)
deposito: via oberdan chiesa 47
tel. 24619 - 22286 (0586)
57014 collesalveti stabilimento:
statale 206 - km. 32,700 - tel. 62227 (050)
industria amianto-cemento
forniture edili
prefabbricati in cemento armato
impianti depurazione acque

VI SFIDIAMO AD AVERE COSTI DI CONSUMO INFERIORI AI NOSTRI!
elm s.p.a.
Termoconvettore elettrico
in alluminio anodizzato «Brevettato»
MASSIMA FUNZIONALITA'
MASSIMA ECONOMIA
MINIMO INGOMBRO
rapida installazione - completa autonomia all'uso
Per informazioni: DISTRIBUTRICE GENERALE
LA TERMOELETRICA
Via Cimara, 1 - TEL. (0584) 412.470 - GROSSETO