



mostra nazionale del mobile

FORTEZZA DA BASSO - FIRENZE - 25 OTTOBRE/2 NOVEMBRE

L'UNITA' - 1 NOVEMBRE 1980 - PAGINA 10

Bilancio delle mostre del mobile e della radiotelevisione

Otto giornate di folla ed affari alla Fortezza da Basso di Firenze

La quattordicesima edizione nazionale del mobilio chiude i battenti - Giu dizi positivi degli operatori economici - L'appuntamento per l'anno prossimo - Anche l'elettronica applicata agli apparecchi televisivi ha fatto bella presenza

Gli uomini degli stand sono stanchi. Per otto giorni hanno vissuto nei padiglioni della Fortezza da Basso, sotto le luci al neon della grande mostra tra tavoli e armadi tirati a lustro per l'occasione. Per i loro colleghi «accampati» nella antica sala d'armi, la fatica non è stata minore: circondati com'erano dalle lampade delle luci psichedeliche e dal frastuono di registratori, radio, giradischi e TV mandate «per prova» a tutto volume.

Per tutti l'appuntamento è fissato per il prossimo anno con quelle che saranno la 15 edizione della mostra nazionale del mobile e la 13 mostra-mercato della radiotelevisione. Lungo un'intera settimana gli operatori economici sono stati impegnati ad illustrare, elogiare e consigliare i propri prodotti nel disperato tentativo di far mandar giù al cliente l'amaro «pillola» del prezzo. Molte le tecniche usate.

C'è chi fa finta di vergognarsi ed il prezzo lo sussurra nell'orecchio tutto di un fiato, quasi che dicendolo velocemente appaia un po' più piccola. Chi invece sceglie le maniere rudi e nel leggere il « listino » scandisce le cifre con voce ferma e decisa, come a dire « se sei un uomo sopporta anche questo e, ricordati, niente sconti! ». C'è poi chi adolisce il brutto momento e ti dimostra che quel mobile lì « è proprio un grande affare », che lui quasi ci rimette. Armadi grandi, a sei ante, e armadi piccoli. Quelli grandi che stanno bene anche in una stanzetta piccina e viceversa.

L'eloquenza degli arti-

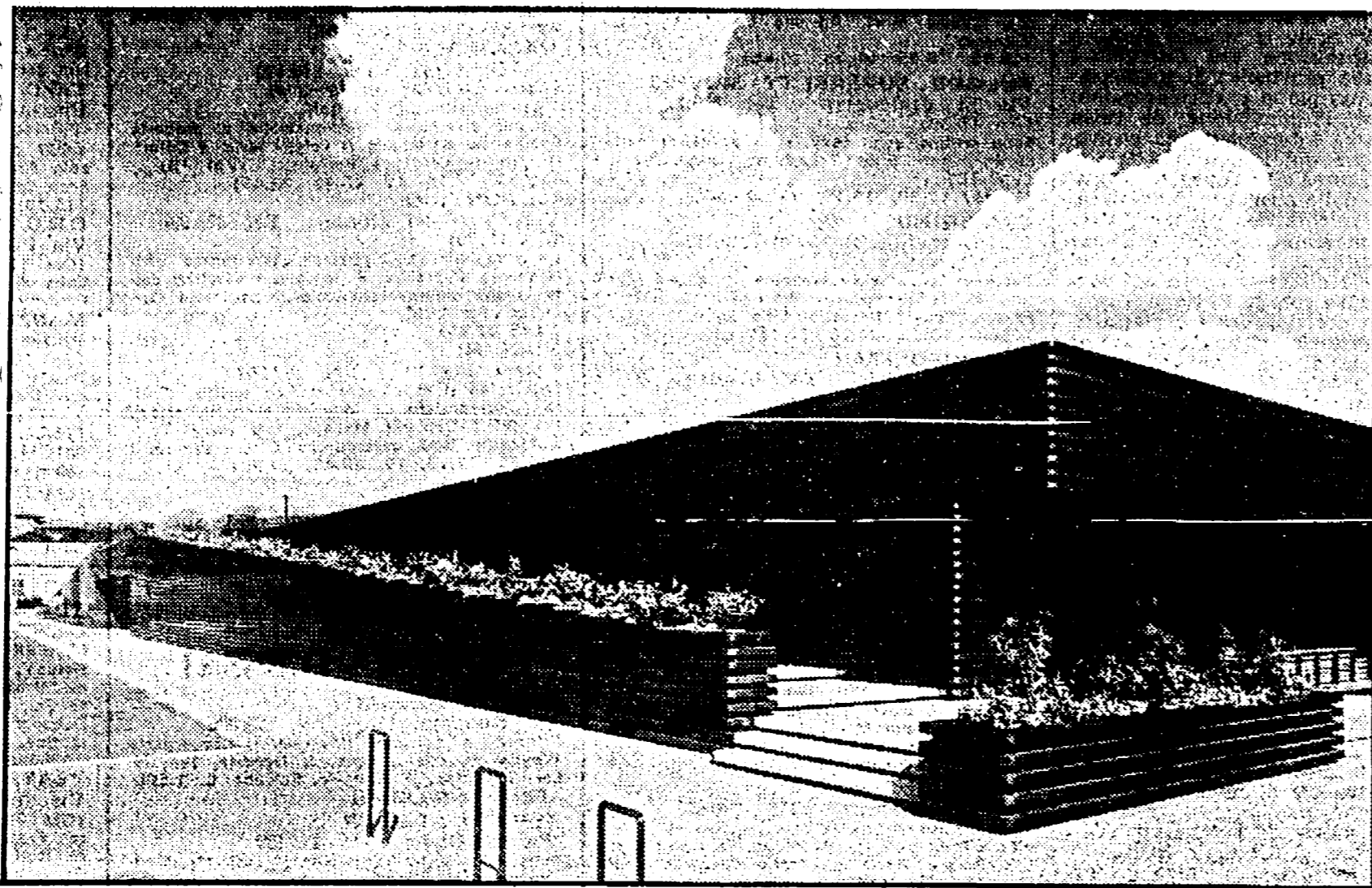

Il padiglione espositivo della Fortezza da Basso di Firenze

giani impegnati nella mostra è senza fine. E gli affari, anche quest'anno, non sono andati male. Qualche mugugno c'è stato per la riduzione dell'orario di esposizione e per il dopo cena perduto perché i locali rimangono chiusi. Ma il fondo nessuno fa grandi lamenti e tutti sono pronti ad onorare l'appuntamento del prossimo ottobre.

È, se le vendite non hanno lasciato insoddisfatti, non è solo per la buona eloquenza dei ven-

ditori. Ovviamente la fattura di divani, armadi, letti e tavoli è stata la cartina vincente di questa industria che da decenni riesce a navigare sulle acque tempestose della crisi. Per lo più la gente va in giro a gruppi: muniti di piantine e progetti discutono, misurano, contrattano, insediano veri e propri «consigli di famiglia». Tutto appare allestito all'insegna del « buon decoro », solido, sicuro, senza troppe sorprese. Duecentosessanta espo-

sitori tra i quali un quarto impegnati nel « mobile in stile ». Si inizia con le cucine dove è sempre ai primi posti il modello dei mobili concatenati e pensili, tutto inassato; legno ovunque, sedie impagliate, piani di marmo, banconi e sgabelli. Camere e salotti a volontà: imitazioni di tutti gli stili e per tutti i gusti. Al piano inferiore della esposizione i divani mostrano le proposte di una « casto » moderno, con la pelle, quella vera, che

spopola ma dissangua il portafoglio. Soluzioni assai interessanti vengono soprattutto dalle case che si sono affidate al « nuovo design » che non è la « grande firma » ma è piuttosto il risultato di un'attenzione particolare ai problemi del quotidiano, allo spazio e al sobrio « decor ». quindi mobili piacevoli e divani letto razionali e comodi. « Per dire come sono andati gli affari - dice il

responsabile di una ditta toscana che produce mobili « alla marinara » - bisognerà attendere. Qui alla mostra spesso si gettano le basi per futuri incontri da tenere nella casa madre, dove si realizzano le compravendite. Per noi la crisi non esiste perché abbiamo una produzione specializzata ».

Anche nei padiglioni della mostra radiotelevisiva le cose sono andate bene. Qui registratori e molte apparecchiature portavano il cartellino con lo « sconto-mostra » e lo sconto c'era davvero.

Tutti i giorni non è mancata l'affluenza di pubblico. A proposito: chi ha mai sostenuto che le luci psichedeliche e giradischi Hi-Fi attirano solo giovani? Tra le vetrinette che mostravano gli ultimi « micro - super - computerizzati - stereo - projectors » sono passate molte teste con capelli bianchi.

Non sono mancate le curiosità. In uno degli stand erano in vendita delle simpatiche cellule fotovoltaiche, una specie di piccoli pannelli solari con cui è possibile far andare una radio o un calcolatore. In vendita anche un limone, un bel limone giallo con infilata nella buccia due piastrelle (una di zinco e l'altra di rame) che, sfruttando l'acidità del frutto, producono energia sufficiente a far girare un motorino elettrico da un volt e mezzo.

Insieme all'energia pulita l'attenzione della gente è stata attratta dai registratori ultrapiatti ed ultratransparenti oltre che dagli immancabili TV color.

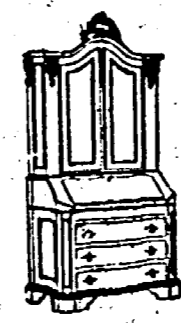

D.A.M.A. s.n.c.

ARMADI - GUARDAROBA
RIPRODUZIONE E RESTAURO
DI MOBILI D'ARTE

Via Pisana, 588 - Tel. 790.012 - BADIA A SETTIMO

Esposne nel settore B - Stands 241 e 247

Scandicci - Firenze



ARREDAMENTI
IN STILE E MODERNI

ARREDAMENTI
IN STILE E MODERNI

ARREDAMENTI:

VIA ROMITO, 28 - TEL. 480698

FIRENZE

CENTRO CUCINE:

VIA DEI TAVOLINI, 11-13/R - TEL. 213063



SARIFA

VISITATECI

Dal 25/10 al 2/11 alla 14ª MOSTRA DEL MOBILE
SETTORE D - STAND 334

Arredamenti

Classico
moderno
rustico

bino bini

Vasto parcheggio interno

Via della Repubblica - SESTO FIORENTINO - TEL. (055) 44.89.246

esposne allo Stand 230 - settore B

BELLINI GRAZIANO

ARREDAMENTI PER MINIAPPARTAMENTI

Via Roma, 10/12 - Via della Repubblica, 50
51039 Quarrata (PT) - Tel. 0573/72313

Visitateci al settore A - Stand 158



proprietà e costruzione mobili per interni

s.n.c. di sassolini ezio e mario & c.

il girone - via del girone 24-f - tel. (055) 690.583
codice postale 50051 - compiombi (Firenze)

aurora

cucine e bagni

53036 poggiobonzi (siena) italia
località pian dei peschi
tel. (0577) 936.337 - 939.759

cucina componibile - mod. Soft
con tavolo, panca e frontali in massello

Visitateci al padiglione A n. 116

FERRAMENTA PER MOBILI TUTTO PER IL
SERRATURE DI SICUREZZA «FAI DA TE»

FERRAMENTA CECCHERINI

di ceccherini arredo

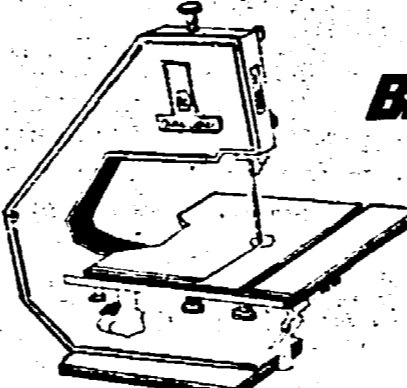

SEGA A NASTRO

Blacks Decker:

MOD. DN 300

L. 139.000 + IVA

ANZICHE'

L. 174.000 + IVA

OFFERTA VALIDO

FINO AL

15 NOVEMBRE

50124 firenze - 24/c viale L. aristo - tel. (055) 226590

50142 firenze - 87/89 viale f. talenti - tel. (055) 712301

COMUNICHIAMO che... in BORGH ALBIZI 78 r.

Telefoni 282.787 - 215.198

LA DITTA

Decor

dà inizio ad una vendita accuratamente SELEZIONATA di
TAPPETI autentici: persiani, caucasici, anatolici, pakistani,
ecc., tutti garantiti da un regolare Certificato d'Origine.

Decor

VI RICORDA INOLTRE LE SUE GIÀ NOTE COLLEZIONI
DI TESSUTI PER L'ARREDAMENTO

ESPOSIZIONE

'PAOLO'

Lavorazione propria

di

Mobili in stile

Vasto assortimento di mobili
in legno vecchio
e in massello di noce
Prezzi interessantissimi

FIRENZE BORGH PINTI, 8R
Tel. 29418

Bruno Drovandi

AVANTI... PASTORE... SALOTTI...

ARREDAMENTI IN STILE E CLASSICO

MOSTRA PERMANENTE: VIA MONTALBANO, 132 - 136

LABORATORIO: VIALE EUROPA

QUARRATA (PISTOIA) Tel. (0573) 738.609

VISITATECI ALLA 14ª MOSTRA DEL MOBILE

IN PRIMA ASSOLUTA LOEWE PRESENTA DUE NOVITÀ MONDIALI

Loewe MCL II. L'unico televisore con un telecomando computer ultrapiatto che risponde a ben 50 funzioni.

Loewe RCP II. L'unico televisore portatile a colori con radiosveglia e programmi memorizzabili. A telecomando.

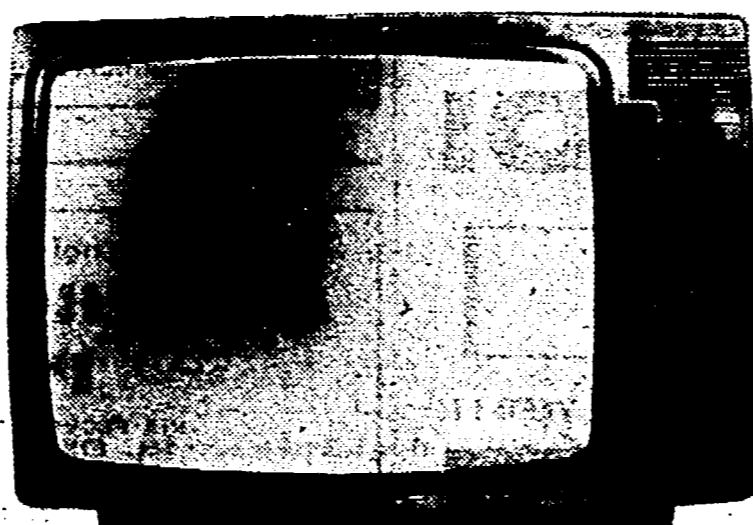

Un esempio avanzatissimo di tecnica. Rappresenta la realizzazione di uno dei sistemi chassis tra i più avanzati oggi esistenti: Profi Compact. Il suo esclusivo telecomando ultrapiatto (ha lo spessore di soli 15 mm) risponde con le sue 50 funzioni: sintonizzazione di frequenza VHS 99 canali e 30 memorie, anche alle più sofisticate esigenze.

Un televisore in scartata a cui potete chiedere oggi cose che altri non vi daranno nemmeno domani.

Per la prima volta in un unico apparecchio quattro soluzioni completamente diverse tra loro.

Loewe RCP II: un televisore a colori portatile. È una radio FM con 16 programmi. È un precisissimo orologio al quarzo. È un programmatore per inserire radio o televisione automaticamente a un'ora precisa. O se state comodamente riposando per farvi svegliare con il suono e l'immagine. Insomma, un televisore come pochi. Anzi come nessuno.

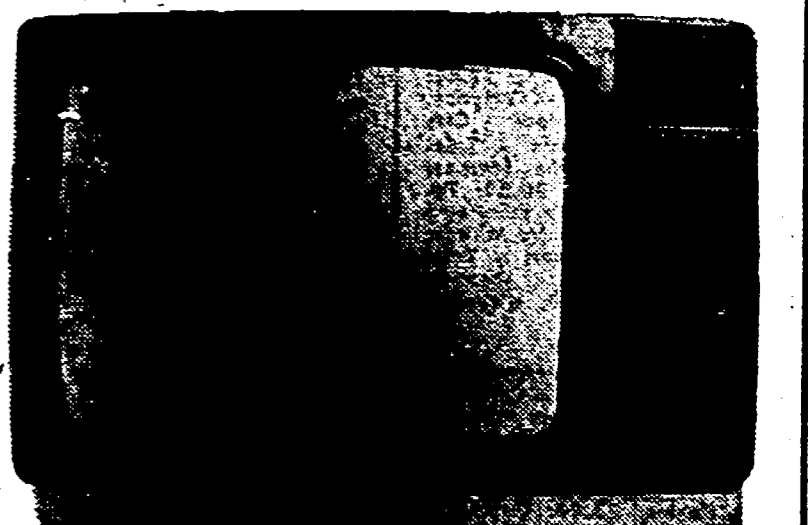

LOEWE

alta tecnologia germanica

VISITATECI ALLA XII MOSTRA MERCATO RADIO TV PRESSO GLI STANDS.

CASA DELLO SCONTO: N. 710 • WILLIAM CECCARELLI: N. 702 • RADIO POGGIALI: N. 711