Si moltiplica il lavoro delle commissioni

In aumento i compiti della Regione, sono pochi 50 consiglieri

Le novità della terza legislatura illustrate in una conferenza stampa dal presidente dell'assemblea Montemaggi

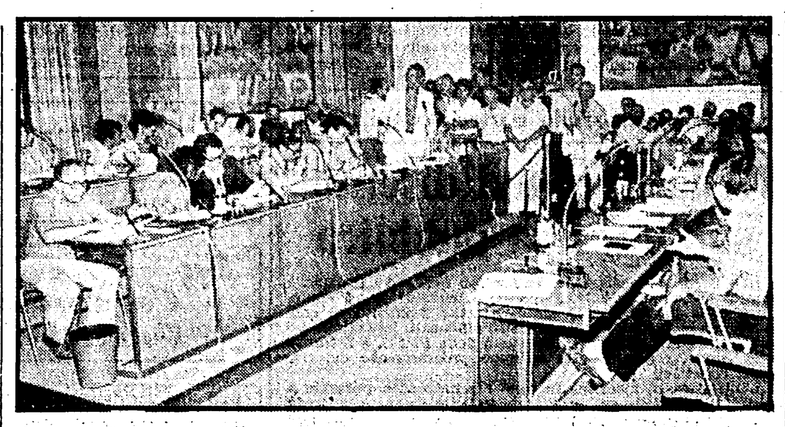

La terza legislatura porta con sé un salto di qualità nel lavoro del Consiglio regionale. Soprattutto perchè la Regione si avvia a lasciare la cosiddetta amministrazione attiva per riservarsi quelle funzioni di programmazione, coordinamento e controllo che le sono attribuite dalla Costituzione. Un salto di qualità che vuol dire maggior lavoro, un impegno più forte, un compito nuovo per le commissioni consiliari, per l'assemblea di palazzo Panciatichi e per tutti i cinquanta consiglieri, già costretti fin d'ora a farsi in quattro per partecipare ai lavori delle dieci commissioni permanenti e speciali ed alla seduta settimanale del consiglio.

La conclusione è una sola e l'ha espressa con chiarezza Loretta Montemaggi, presidente dell'Assemblea regionale, nel corso di una conferenza stampa convocata ieri mattina per presentare il programma di lavoro dei prossimi mesi: il numero attuale dei consiglieri è insufficiente, ce ne vorrebbero almeno dieci in più e forse non basterebbero neppure quelli.

Il problema della composizione numerica del consiglio regionale è uno degli argomenti più interessanti su cui l'ufficio di presidenza di palazzo Panciatichi ha iniziato un'attenta riflessione. Uno dei più importanti, ma non il solo. Di carne al fuoco ce n'è tanta a cominciare dalla revisione del regolamento interno.

«Nel giro di un paio di mesi, ha detto Loretta Montemaggi, speriamo di presentare ai capigruppo una proposta tesa a rendere più funzionali i lavori del consiglio e delle commissioni». In questa direzione marcia anche la riflessione avviata intorno al lavoro svolto dagli uffici del consiglio. Un lavoro finora positivo, non c'è dubbio, ma che dovrà qualificarsi ancora di più. Soprattutto in una direzione: dare maggior sostegno ai consiglieri, fornire loro documentazioni precise e tempestive su tutto ciò che è necessario: sulla legislazione dello Stato e delle altre Regioni, per esempio, o sul lavoro di ricerca svolto da enti della Regione intorno alla situazione economica e sociale della Toscana.

Completa il quadro una ripresa dell'iniziativa intorno alle cosiddette problematiche istituzionali. «Troppo spesso la legislazione nazionale si discosta dallo spirito autonomistico — ha detto Loretta Montemaggi —. Occorre rilanciare tutto il problema dell'autonomia regionale».

Nel corso della seconda legislatura le Regioni misero in piedi un proprio strumento tecnico di analisi e di controllo della legislazione nazionale: l'osservatorio regionale, composto da personale di tutti gli uffici legislativi regionali. Negli ultimi mesi, anche a livello centrale, qualcosa si è mosso e per fare solo un esempio, la commissione bicamerale per le questioni regionali è stata incaricata di esaminare la legittimità delle leggi proposte dai vari consigli.

Molte di queste, discusse ed approvate dall'assemblea toscana e poi bloccate dal commissario di governo, torneranno nell'aula di palazzo Panciatichi nel giro di qualche settimana per le cosiddette controdeduzioni. E' il caso di due leggi regionali sull'agricoltura o della ormai famosa legge sul diritto allo studio, rispedita a Firenze con osservazioni che negano ai comuni ogni potere di accertamento sulle rette praticate dalle scuole private e sul rispetto del contratto di lavoro per il personale che vi presta servizio.

Il programma di lavoro per i prossimi mesi non si esaurisce naturalmente con le sole «controdeduzioni». Loretta Montemaggi ha sottolineato gli altri appuntamenti di maggior rilievo: una legge sull'inquinamento, per dare l'ultima pennellata al quadro delle norme di applicazione della famosa legge Merli e soprattutto la discussione e l'approvazione del bilancio preventivo della Regione per l'anno prossimo. Scadenza importantissima anche per verificare quello che finora è stato fatto per tradurre in pratica le indicazioni del piano regionale di sviluppo.

v. p.

L'uomo ha un'arma contro il cancro: le «Natural killers» Se ne parla a Firenze

Si apre questa mattina al Palazzo dei Congressi di Firenze, il quinto congresso della società di immunologia ed immunopatologia.

Il programma scientifico del Congresso si articola in tre simposi: «Difese immuni naturali e tumori»; «Meccanismi di attivazione linfocitaria»; sistema maggiore di istocompatibilità e malattia». Parteciperanno tra i più illustri studiosi italiani e stranieri nel settore.

Nel simposio sui tumori saranno trattati i problemi delle difese naturali contro i tumori, tra le quali sono anche alcune cellule scoperte recentemente che sono state denominate «natural killers». Nel secondo simposio si parlerà dei linfociti, le cellule fondamentali di tutto il sistema immunologico.

Nel terzo simposio del convegno saranno affrontate le questioni della immunologia di base e clinica, la medicina interna e la genetica.

Il programma scientifico del congresso comprende anche due letture di interesse immunologico clinico e numerose sessioni di comunicazioni e di posters. I lavori del congresso si concluderanno sabato.

Quale ruolo ha oggi il commercio nella realtà economica italiana? Se lo chiede la Confesercenti

Si apre domani al Palazzo degli Affari la Conferenza economica nazionale indetta dalla Confesercenti sul tema: «Il Commercio nella realtà economica italiana». Scopo della manifestazione, che si concluderà sabato e alla quale prenderanno parte numerosi docenti ed esperti del settore, è quello di puntualizzare quale ruolo può svolgere oggi il settore commerciale in una economia in crisi come la nostra. Ovviamente, si tratta di una problematica molto ampia che investe molti aspetti del problema, primo fra tutti l'occupazione per le nuove leve. Nella sostanza, la Confesercenti intende meglio definire «le potenzialità che può offrire oggi il terziario e più precisamente il settore commerciale, nel quadro di una politica di programmazione economica la quale riesca a stabilire delle interconnessioni tra i vari comparti: produzione, trasformazione e commercializzazione dei prodotti».

Il convegno sarà aperto da una relazione generale del presidente della Confesercenti, dottor Giovanni Salemi.

Il PCI: delega ai Comuni per il diritto allo studio degli studenti universitari

Delega ai comuni sede d'Ateneo per il diritto allo studio degli universitari. E' questa in sintesi la proposta avanzata dal comitato regionale del PCI in vista del trasferimento alle Regioni delle competenze finora gestite dalle Opere Universitarie.

«E' necessario sottolineare — si legge nel documento del PCI redatto dal comitato regionale assieme alle Federazioni di Firenze, Siena e Pisa — la delicatezza degli interventi in quanto volti a garantire democraticamente l'accesso agli alti gradi della cultura della ricerca, della preparazione professionale; a rimuovere la condizione di marginalità vissuta dagli studenti fuori sede.

La programmazione di questi interventi deve trovare l'andamento nella programmazione dello sviluppo dell'Università in rapporto alle esigenze dello sviluppo economico e culturale del paese e della realtà regionale. L'obiettivo è pertanto quello di avere una legge quadro nazionale di riforma del diritto allo studio.

L'impegno delle Regioni, attraverso le competenze che le sono proprie, può aiutare la definizione di questa legge di riforma nazionale.

Occorre individuare — prosegue il documento — fuori da una logica di sola emergenza priorità ed urgenze che affrontino i gravi problemi, che individuino precise finalità e i destinatari da raggiungere. Si tratta di riflettere, sulla politica di concessione degli assegni di studio che da sola risulta inadeguata, rispetto alle esigenze di sviluppo quantitativo dei servizi. Assicurare il diritto allo studio universitario significa quindi affrontare concretamente i problemi scottanti della casa, dei trasporti, del diritto alla salute, dei servizi. Pertanto è urgente che da parte della Giunta e del Consiglio regionale si definisca una legge in cui vengano fissati gli obiettivi programmatici e definiti gli strumenti per il loro raggiungimento.

Problemi quali la casa, la sanità, i trasporti, le mense, l'emarginazione in cui spesso è costretto lo studente universitario fuori sede — si legge ancora nel documento — possono essere risolti solo se ricondotti alle politiche di governo dei comuni. Continuare a tenere separata la gestione di questi interventi significa perpetuare un meccanismo di estraneità e di isolamento di fasce di studenti rispetto alla vita delle città; inoltre significa non far pesare questi temi nel governo locale.

Il nostro partito e le forze della sinistra in Toscana, del resto hanno portato avanti con grande coerenza, particolarmente negli ultimi dieci anni una politica che tendeva ad affermare il ruolo dell'ente locale come momento effettivo di governo delle città.

Il superamento della separazione tra gestione del diritto allo studio e governo della città — conclude il documento dei comunisti — non deve significare un disimpegno da parte degli organi dell'università. Tale impegno deve essere stimolato e garantito sia nella legge regionale di delega, sia nelle forme organizzative che i comuni adotteranno per la gestione di tali interventi.

I programmi delle TV locali

TELE ELEFANTE

ORE 17: Tutto bridge; 17,35: Film - Antonio Meucci; 19,15: Doris Day show - Telefilm; 19,45: Cartoons; 19,55: Stasera con noi; 20: Italia Due; 20,30: Il tempo domani; 20,35: Film, La vendette rusticane; 22,20: Doris Day show (Telefilm; 22,55: Il tempo domani; 23: Per mare a vela; 23,30: Film, Tramonto degli eroi.

CANALE 48

ORE 8: Viki il Vikingo - Cartoons; 8,30: Boys and Girls - Telefilm; 9: Auto italiana; 10: Film - Shango pistola infallibile; 11,30: Canale 48 con voi; 12,30: Fanta Super Mega - Cartoons; 13: A tavola in Toscana - una ricetta al giorno; 13,10: Il grande Mazinger - Cartoons; 13,30 Film: Il giustiziere del Kurdistan; 15: Telefilm; 15,30: Film - Calibro 38; 17: Maxivetrina; 17,30: Splash - quasi un pomeriggio per i ragazzi; 19,20: A tavola in Toscana; 19,30: Cronache toscane; 19,55: Chi sono, cosa fanno; 20,10: Telepesca; 20,30: Taxi - Telefilm; 21: Film - Pastasciutta nel deserto; 22,45: Sport vetrina; 23,15: Telefilm; 23,45: Cronache Toscane; 24: Film - La peccatrice, con Zeudy Araya

RTV 38

ORE 7: La sveglia dei ragazzi con Stin Grey, Braccobaldo show, Galking; 8,30: Film - I due colonnelli; 10,20: Agente speciale - Telefilm; 11,15: Fantasilandia - Telefilm; 12,20: Stin Gray - Telefilm; 12,40: Anteprima cinema; 13: Galking - Cartoons; 13,30: Braccobaldo show - Cartoons; 14: Agente speciale - Telefilm; 15: Anteprima cinema; 16: Disco Kim; 17: Galking - Cartoons; 17,30: Braccobaldo show - cartoons; 18: Stin Gray - Telefilm; 18,30: W.K.R.P. in Cincinnati; 19,30: Galking - Cartoons; 20: Braccobaldo show - Cartoons; 20,40: Film - Accadde una sera; 22,20: Agente speciale - Telefilm; 24: Film per adulti; RTV 38 Non-stop-programmi per tutta la notte

TELE 37

ORE 10,30: Film; 12: Il clan di Mr. Wheele - cartoons; 12,30: Commedia all'italiana; 13: Laverne e Shirley - telefilm; 13,30: Charlotte - cartoons; 14: Vegas - telefilm; 15: Il clan di Mr. Wheele - cartoons; 15,30: Film - Black Christmas; 17: Basket; 18: L'Ape Maga - cartoons; 18,30: Il clan di Mr. Wheele - Cartoons; 19: T37 giornale; 19,30 Toscana sport; 20: Charlotte - cartoons; 20,30: Laverne e Shirley - Telefilm; 21: L'incredibile Hulk - telefilm; 22: Film - La rapina al treno postale; 23,30: Commedia all'italiana - Telefilm

TELE TOSCANA UNO

ORE 12,30: Pop Corn - musicale; 13,30: Il mondo di Shirley - telefilm; 14: Maya - telefilm; 15: Film - Zum-zum-zum; 16,30: Film - La bella mugnaia; 18: Maya - telefilm; 19: Pop corn musicale; 20: Hanna e Barbera; 20,30 Arsenio Lupin, Telefilm; 21,30: Film, I sacrificati, con John Wayne; 23,20: Film - Il riposo del guerriero

TOSCANA TV

ORE 16,30: Film - Bronte: cronaca di un massacro; 18: Creck and Roll; 18,35: Candid camera; 19,15: I concerti di Toscana TV; 20,30: Spazio notizie; 21: Play time; 22: Calcio Coverciano: Italia-Inghilterra 1976

TELELIBERA FIRENZE

ORE 13,35-20-21,15: Notiziario; 10,30: The big valley; 11,30: Star treck - Telefilm; 12,30: Peline story; 13: Marameo - cartoons; 13,30: Candy Candy - cartoons; 14: The big valley - telefilm; 15,00: La famiglia Adams - telefilm; 15,35: Film - L'ultimo safari; 17,35: Marameo - cartoons; 18: Ciao ciao - cartons; 19: La famiglia Adams - telefilm; 19,30: Peline Story - cartoons; 20,05: Candy Candy - cartoons; 20,30: Charlie's Angels - telefilm; 21,30: Film - La bambole con Luciano Salce; 23,15: Star treck - telefilm; 0,15: Film - Le monache di Sant'Arcangelo

TELEREGIONE TOSCANA

ORE 8,15: Film; 10: Con Radio Fiesole; 10,30: Prime pagine; 10,40: Film - Selva la tua vita; 12: Un'ora con Paola; 12,45: Telefilm; 13,45: Telefilm; 14,45: Film; 16,20: Cartoni animati; 18: Disco ciao; 19,30: Informazione dai partiti; 20: Giovedì sport - notizie; 20,45: Film - F.B.I. contro i gangsters; 22,45: Telefilm; 23,15: Boxe, incontro mondiale; 23,45: Musica e spettacolo

VIDEO FIRENZE

ORE 13: Film - Il lenzuolo non ha tesche; 14,30: Capitan Fathom - cartoons; 15: Heidi - telefilm; 17,10: Nata libera - telefilm; 18: Film - Capitan Demonio; 19,30 22,15: Cronache oggi; 19,45: Capitan Fathom - cartoons; 20,15: Heidi - telefilm; 20,45: Film - Colpo in canna; 22,30: Film - La settima vittima; 24: Film osée

RETE A

ORE 13: Pinocchio; 13,30: Nel mondo della caccia; 13,50: Sui giornali; 13,55: Dischi classici; 14,10: Gli errori giudiziari - telefilm; 15,10: Malu-Muller - sceneggiato; 16,30: I ragazzi delle porta accanto; 16,50: Jannie and Megic Torck; 17: Pinocchio; 17,25 Hanna e Barbera; 18,30 Giocate con Valerio; 19: Music Flash; 20,50: Film - L'amore attraverso i secoli; 22,10: Gong; 23,30: Arlecchino, incontri teatrali; 23,45: Film - Il temerario

RTL

ORE 17: «Sandokan: la tigre della Malesia», regia Luigi Capuana con Ray Danton; 17,30: Cartoni - Hanna e Barbera; 18,05: Telefilm - Giorno per giorno; 18,40: Film - Bronte, cronaca di un massacro, regia Florestano Vancini 1972; 20,15: Cartone - Space Angel; 20,40: Candid Camera; 21,15: Telefilm - Giorno per giorno; 21,35: Redazionale; 22: Spazio spettacolo: «Crack e Roll»; 22,30: Calcio Coverciano: Italia-Inghilterra 1976; 23,50: Telefilm - La commedia all'italiana

SCHERMI E RIBALTE A FIRENZE

CINEMA

ARISTON
Piazza Ottaviani - Tel. 287.833
(Ap. 15,30)
Odio le bionde, diretto da Giorgio Capitani, in technicolor, con Enrico Montesano, Jean Rocheford, Corinne Clery, Ivan Desny.
(16, 18,15, 20,303, 22,45)

ARLECCHINO SEXY MOVIES
Via dei Bardi, 27 - Tel. 284.332
(Inizio spett. ore 15,30)
Un caldo desiderio erotico, in technicolor, con J.P. Armand e Martin Shultz. (VM 18)

CAPITOL
Via dei Castellani - Tel. 212.320
Il miglior film dell'anno! Un capolavoro di humor di grazia, d'ironia! Oltre il giardino, a colori, con Peter Sellers e Shirley Mac Laine.
(15,30, 18, 20,15, 22,45)

CORSO
SUPERSEXY MOVIES N. 2
Borgo degli Albizi - Tel. 282.687
Blue estasi, in technicolor, con Claudine Giret, Françoise Avzil. (VM 18)
(15, 16,25, 18, 19,35, 21,10, 22,45)

EDISON
Piazza della Repubblica, 5 - Tel. 23.110
Ugo Tognazzi, Roger Moore, Gene Wilder, Lino Ventura in: I seduttori della domenica, in technicolor, diretto da Dino Risi e Edoardo Molinaro.
(15,30, 17,55, 20,20, 22,45)

EXCELSIOR
Via Cerretani, 4 - Tel. 217.798
(Ap. 15,30)
Due sotto il divano, diretto da Ronald Neamen, in technicolor, con Walter Matthau e Glenda Jackson.
(15,40, 18, 20,25, 22,45)

FULGOR SUPERSEXY MOVIES
Via M. Finiguerra - Tel. 270.117
(Ap. 15)
Sweet Savage, in technicolor, con Carol Connors, Bethanna Hollebauch. (VM 18)
(15,15, 16,45, 18,15, 19,45, 21,15, 22,45)

GAMBRINUS
Via Brunelleschi - Tel. 215.112
«Prima»
Diretto da Stuart Rosenberg: Brubaker, in technicolor, con Robert Redford, Yaphet Kotlo.
(15,40, 18, 20,15, 22,45)

MANZONI
Via Martiri - Tel. 366.808
(Ap. 15,30)
Ben tornato picchiatello, in technicolor, con Jerry Lewis.
(15,35, 17.25, 19, 20,50, 22,45)

METROPOLITAN
Piazza Beccaria - Tel. 663.611
Fico d'India, diretto da Steno, in technicolor, con Renato Pozzetto, Gloria Guida e Aldo Maccione. Per tutti!
(15,30, 17.25 19.15, 20,55, 22,45)

MODERNISSIMO
Via Cavour - Tel. 215.954
(Ap. 15,30)
Palma d'oro al Festival di Cannes 1980! Kasemucha l'ombra del guerriero, di Akira Kurosawa, in technicolor.
(15.45, 19, 22.15)

ODEON
Via dei Sassetti - Tel. 214.068
(Ap. 15,30)
Mia moglie è una strega, di Castellano e Pipolo, in technicolor, con Renato Pozzetto, Eleonora Giorgi, Lia Tanzi e Helmut Berger.
(15.35, 17.30, 19, 20,50, 22,45)

PRINCIPE
Via Cavour, 184/r - Tel. 575.891
«Prima»
Il film «superdivertentissimo»: L'aereo più pazzo del mondo, diretto da Jim Abrahams, David Zucker, Jerry Zucker, in technicolor, con Robert Hays e Julie Hagerty.
(15,30, 17,20, 19,10, 20,50, 22,45)

SUPERCINEMA
Via Cimatori - Tel. 272.474
«Prima»
Il film «superdivertentissimo»: L'aereo più pazzo del mondo, diretto da Jim Abrahams, David Zucker, Jerry Zucker, in technicolor, con Robert Hays e Julie Hagerty.

VERDI
Via Ghibellina
L'avvenimento più mostruosamente divertente della stagione!!! Fantozzi contro tutti, a Colori, con Paolo Villaggio e Milena Vukotic.
(15,30, 17,15, 19, 20,45, 22,45)

ADRIANO
Via Romagnosi - Tel. 483.607
(Ap. 15,30)
Zucchero miele e peperoncino, di Sergio Martino in technicolor, con Pippo Franco, Edwige Fenech, Renato Pozzetto e Lino Banfi.
(16, 18,15, 20,35, 22,45)

ALDEBARAN
Via F. Baracca, 151 - Tel. 110.007
Zucchero miele e peperoncino, di Sergio Corbucci, in technicolor, con Pippo Franco, Renato Pozzetto, Edwige Fenech, Lino Banfi.
(15,30, 18, 20,20, 22,45)

APOLLO
Via Nazionale - Tel. 210.049
(Nuovo, grandioso, sfolgorante, confortevole, elegante)
Eccezionale travolgente film d'azione: I guerrieri del terrore, a Colori, con Stuard Withman, Stella Interlenghi, Gianni Macchia, Marisa Mel. (VM 14)
(15,30, 17,15, 19, 20,45, 22,45)

CAVOUR
Via Cavour - Tel. 587.700
Il film scritto, diretto e interpretato da Maurizio Nichetti! Ho fatto splash, in technicolor. Per tutti!
(15,30, 17,20, 19, 20,40, 22,40)

COLUMBIA
Via Faenza - Tel. 212.178
(Ap. 15,30)
Hard Core rigorosamente vietato ai minori di 18 anni, in technicolor: La pornodiva, con Raquel Evans, Mireya Ros.

EDEN
Via della Fonderia - Tel. 225.643
Un film divertente per tutti! Uno sparo nel buio, con Peter Sellers, Elke Sommer, Herbert Lom. In technicolor.
(Ult. Spett.: 22,30)

FIAMMA
Via Pacinotti - Tel. 30.401
Un «thrilling» divertentissimo! Delitto a Porta Romana, un film di Bruno Corbucci, in technicolor, con Tomas Milian, Bombolo, Olimpia Di Nardo, Marina Montesanti.
(15,30, 17,20, 19,10, 20,45, 22,40)

FIORELLA
Via D'Annunzio - Tel. 680.240
(Ap. 15,30)
Un indimenticabile capolavoro di John Schlesinger, in technicolor: Un uomo da marciapiede, con Dustin Hoffman e Jon Voight. (VM 18)
(15,30, 17,50, 20,10, 22,40)

FLORA SALA
Piazza Dalmazia - Tel. 470.101
(Ap. 15,30)
Leone d'oro alla Mostra di Venezia: Una notte d'estate, di John Cassavetes, con Gene Rowlands, Joan Adams.
(16, 18,15, 20,30, 22,45)

FLORA SALONE
Piazza Dalmazia - Tel. 470.101
Divertentissimo film di Michele Lupo: Chissà perché... capitano tutte a me, technicolor, con Bud Spencer.
(15,30, 17,20, 19,10, 21, 22,45)

GOLDONI
Via dei Serragli - Tel. 222.437
Un film di Luigi Magni: Arrivano i bersaglieri, in technicolor, con Ugo Tognazzi, Giovanna Ralli, Ombretta Colli e Pippo Franco.
(15,30, 17,50, 20,20, 22,45)

IDEALE
Via Fiorenzuola - Tel. 50.706
L'impero colpisce ancora, di George Lucas, in technicolor, con Mark Hemmil, Harrison Ford, Carrie Fisher. Per tutti!

ITALIA
Via Nazionale - Tel. 211.069
(Ap. ore 10 antim.)
Superextation, colori, con Claudine Beccarie. (VM 18)

NAZIONALE
Via Cimatori - Tel. 210.170
(Locale di classe per famiglie)
Proseguimento prime visioni. Un divertentissimo thrilling! Delitto a Porta Romana, a Colori, con Tomas Milian, Olimpia Di Nardo. Un film di Bruno Corbucci.
(15,30, 17,15, 19, 20,45, 22,45)

IL PORTICO
Via Capo del Mondo - Tel. 675.930
(Ap. 16)
Il capolavoro di Luigi Magni: divertentissimo: Nell'anno del Signore, in technicolor, con Alberto Sordi, Nino Manfredi, Claudia Cardinale. Per tutti!
(Ult. Spett.: 22,30)

PUCCINI
Piazza Puccini - Tel. 362.067
Quella sporca dozzina (The Dirty Dozen), con Lee Marvin, Charles Bronson, John Cassavetes, Telly Savalas, Ernest Borgnine. Regia di Robert Aldrich, a Colori. Per tutti!
(16,30, 19,20, 22)

VITTORIA
Via Paganini - Tel. 480.379
Ho fatto splash, scritto diretto e interpretato da Maurizio Nichetti, in technicolor.
(15,30, 17,20, 19, 20,40, 22,40)

CINEMA D'ESSAI

ABSTOR D'ESSAI
Via Romana, 113 - Tel. 222.386
L'ultimo nuovo film di Robert Altman. Frizzante, divertente, ironico: Una coppia perfetta. Colori, con Paul Dooley e Marta Heflin.
L. 1500
(15, 16.50, 18.45, 20.40, 22,45)

ALFIERI ATELIER
Via dell'Ulivo Tel 282 137
Un avvenimento eccezionale: la danzatrice americana Trisha Brown in: Solo Performance. (Ore 21,30) Ingresso L. 2500 riservato abbonati rivista L'Atelier Cinema.
Domani: Alambrista, di Robert M. Young.

UNIVERSALE D'ESSAI
Via Pisana, 17 - Tel. 226.196
(Ap. 15,30)
«Fellini Festival»
Il tanto discusso, polemico, grottesco: Prova d'orchestra, a Colori. Per tutti! (Solo oggi)
L. 1000 (AGIS 800)
(Ult. Spett.: 22,30)

SPAZIOUNO
Via del Sole, 10 - Tel. 215.634
«Film Noir» 18,30: Cerchio di Fuoco, di L. Allen. 20,30: Morirai a mezzanotte, di A. Mann. 22,30: Furia umana, di R. Walsh.

ALBA
Via F. Vezzani (Rifredi) - Tel. 452.296
Oggi riposo
Sabato: La Pantera rosa

GIOLIO (Galluzzo)
Tel. 204.9493
(Ap. ore 21)
Un film di A. Cavallone: Blow Job (Dolce lingua). (VM 18)
(Ult. Spett.: 22,45)

LA NAVE
Via Villamagna, 111
(Spett. ore 20,30/22,30)
Per il ciclo su «L'uomo di fronte alla guerra»: Uomini contro, di F. Rosi (Italia 1970).
L. 900/700

CIRCOLO L'UNIONE
Ponte a Ema (Bus 21 - 32)
(Ore 21,30)
L'insuperabile e divertente film di Mel Brooks: Frankenstein Junior, con Gene Wilder e Marty Feldman.

ARTIGIANELLI
Via Serragli, 104 - Tel. 225.057
(Ap. 15,30)
Una sera c'incontrammo, con Johnny Dorelli e Frank Fullenxider. Divertente technicolor, per tutti!
(Ult. Spett.: 22,40)
Rid. AGIS

ASTRO
Piazza S. Simone
Today in English: House Calls, by Howard Zieff with Glenda Jackson, Walter Matthau. Shows at: 8.30 10.30

ESPERIA
Via D. Compagni Cure
Oggi riposo

FARO
Via F. Paoletti, 36 - Tel. 469.177
(Ap. 20,15)
Film d'essai ciclo: «Nuovo cinema tedesco» Woyzeck, di W. Herrog, con K. Kinsky.
L. 1000 - (20,30, 22,30)

FLORIDA
Via Pisana, 109/r - Tel. 700.130
(Ap. 16)
Profondo rosso, il super thrilling di Dario Argento, in technicolor, con D. Hemming e D. Nicolodi. Musica dei «Goblin» (VM 14)
(Ult. Spett.: 22,45)

ROMITO
Via del Romito
(Ap. 15)
Diretto da Norman Jewison: Cincinnati Kid, a Colori, con Steve McQueen, Ann Margret. Rid. AGIS
(Ult. Spett.: 22,40)

NUOVO (Galluzzo)
Via S Francesco d'Assisi - Tel. 20.480
Oggi riposo

S.M.S. S. QUIRICO
Via Pisana, 576 - Tel. 701.035
Oggi riposo

CASTELLO
Via R Giuliani, 374 - Tel. 461.480
(Spett. ore 20,30/22,30)
Gioventù bruciata, di Nicholas Ray, con James Dean. Ingresso L. 1000 (AGIS 700)

S. ANDREA
Via S. Andrea a Rovezzano Tel 690.413
(Inizio spettacoli ore 20,45)
Welcome to Los Angeles, di A. Rudolph (1976). Ingresso L. 1500/1200.

COMUNI PERIFERICI

CASA DEL POPOLO GRASSINA
Piazza della Repubblica Tel. 640.062
Oggi riposo

C.D.C. COLONNATA
Piazza Rapisardi (Sesto Fiorentino)
Tel. 442 203 (bus 28)
(Spett. ore 20,30 - 22,30)
«Sussurri e grida del nuovo cinema italiano»: Salto nel vuoto (It. '80), di M. Bellocchio, con M. Piccoli.

C.R.C. ANTELLA
Via Puliciano, 53 - Tel. 640.207
Oggi riposo

MANZONI (Scandicci)
Piazza Piave, 2
(Ap. 20,30)
Da un romanzo di Alistair Maclau: L'isola della paura, con Donald Sutherland e Vanessa Redgrave. Per tutti!
(20,30, 22,30)

MICHELANGELO
(San Casciano Val di Pesa)
Oggi riposo

TEATRI

TEATRO DELLA PERGOLA
Via della Pergola
Ore 16,15 (ultima recita). Spettacolo per ragazzi. L'Accademia dei Piccoli presenta: «Arlecchino servitore di due padroni», con «I comici della commedia dell'arte» da Goldoni e Gozzi, e «Capriccio italiano», di P.I. Tchajkowskji. Regia di Dino Parretti. Coreografie di Anna Duni. Domani, alle ore 20,45 spettacolo di balletto «Danza prospettiva» presenta: «Requiem senza parole», di A. Bruni Tedeschi e «Il don Giovanni» (tema e variazioni), di W.A. Mozart. Unica recita straordinaria!

TEATRO COLONNA
Via Giampaolo Orsini
Lungarno Ferrucci - Tel. 68.10.550
Bus: 3 - 8 - 23 - 31 - 32 - 33
Strepitoso successo, Ghigo Masino e Tina Vinci presentano: «Le pere poppine della pippa», con Nella Barbieri, Lina Rovini. Prenotazioni al 68.10.550
Spettacoli: giovedì, venerdì, sabato ore 21,30; domenica e festivi ore 16,30 e 21,30).

TEATRO AMICIZIA
Via Il Prato Tel 218820
Venerdì e sabato alle ore 21,30, Domenica e Festivi alle ore 17 e 21,30. La Compagnia del Teatro Fiorentino, diretta da Wanda Pasquini presenta: «Chi disse donna... disse dannoi», 3 atti comicissimi di Igino Caggese.
5. mese di successo!!! Ultime repliche.

TEATRO ORIUOLO
Via dell'Oriuolo, 31 Tel. 210.555
Ore 21,15, la Compagnia di prosa «Città di Firenze» Cooperativa Oriuolo presenta: «Fra le disturne e i canti l'beco sudicio», di A. Rosier. Regia di C. Cirri, scene e costumi di G.C. Mancini.
(Sono valide le riduzioni. Ultima settimana!)

ATELIER THEATRAL
Piazza Ognissanti
Oggi ore 21,15 L'Atelier Theatral diretto da F. Tauzer presenta: «Pompei effimera» (1. parte) regia di Urbano Sabatelli, dall'opera di J. Genet. (Informazioni e prenotazioni presso il Teatro Rondò di Bacco (Piazza Pitti - Tel. 210595). Riduzioni per studenti e membri dell'Istituto Francese.

TEATRO APOLLO
Via Nazionale 41/r
Prossima apertura con la divertentissima e scatenante commedia musicale: «Celestina gatta... gattina», con Antonella Steni, Gianni Musy, Maira Marfoglia, Franco Cremonini, C. Gatto, S. Grandi, L. Angelomé, T. D'Errico, A. Rossi, G. Argilli, M. Belgiovins, S. Piacentini, G. Imbiani. I ragazzi di Studio Uno. Testi di V. Verde, B. Broccoli, G. Verde. Musica di N. Ciangheroni. Regia di D. D'Anza. Prezzi popolari.

TEATRO TENDA
(Lungarno Aldo Moro - Tel. 663132)
Sabato 29 ore 21 Controradio 93.700 presenta: «John Martin Band, in Concerto». Biglietto L. 4000, ridotto L. 3500 (ARCI, ACLI, ENDAS, AICS). Prevendita Contempo Records, via Verdi 47/r. Dischi Marchi, P.za Duomo, Gasoline P.za Gaddi. Per informazioni: tel. 055/53.406.

TEATRO NICCOLINI
(Già Teatro del Cocomero)
Via Ricasoli, 5 Tel 213282
Ore 20,45. Compagnia il Grenteatro: «Anfitrione», di Molière, regia di Carlo Cecchi, scene e costumi di Raimonda Gaetani, musiche di Nicola Piovani.
(Abbonati turno «I» e Pubblico normale)

CENTRO HUMOR SIDE
(Via V. Emanuele, 303) Tel 480.261
Da venerdì 29 a domenica 30. La Compagnia DAGGIDE presenta: «Ubu», da A. Jarry, di Beppe Randazzo.

CENTRO LA RADICE
Stasera presso Auditorium Il Poggetto (Via M. Mercati 24/b). Concerto musica irlandese, con ANDY IRVINE, ANTONIO BRESCHI, JOHNNY MC CARTHY, AUSTIN BREHONY. Biglietti interi L. 3500, ridotti L. 3000. Domani: presso Casa della Cultura (Via Forlanini 164) FESTA A BALLO POPOLARE CON IL GRUPPO DIANDY IRVINE. Biglietto Unico L. 2000.

TEATRO METASTASIO
Via Cairoli Tel 0574 33 047 Prato
Ore 21. Louis Falco Dance Company, formata oltre che dal prestigioso allievo di Marta Graham e il suo vice, il ballerino e coreografo Juan Antonio, da un gruppo di artisti di eccezionale livello.

PRATO

POLITEAMA: Poliziotto superpiù
GARIBALDI: Crusing
EDEN: Delitto a porta romana
CENTRALE: Oggi riposo
CORSO: Oggi riposo
ODEON: Oggi riposo

EMPOLI

CIR CINEMA UNICOP: Jonas che avrà 20 anni...
LA PERLA: Blue erotic climax
CRISTALLO: Ben tornato picchiatello

Rubriche a cura della SPI (Società per la pubblicità in Italia) FIRENZE - Via Martelli n. 2 - Telefoni: 287.171 - 211.448

TEATRO COMUNALE DI FIRENZE

OGGI, DOMANI E SABATO 29 NOVEMBRE
sottoscrizione degli
ABBONAMENTI
(turni A, B, C, D, E)
alla
STAGIONE LIRICA INVERNALE 1980-81
per i soli posti di
PRIMA GALLERIA

La sottoscrizione degli abbonamenti — per un massimo di quattro a persona — si effettuerà, presso la biglietteria del Teatro Comunale (Corso Italia, 16), dalle ore 9 alle 12 e dalle ore 15 alle 18.
Funzioneranno, simultaneamente, cinque biglietterie (una per ogni turno di abbonamento).

CONCORDE
CINESINA UZZANESE (PT)
TEL. (0572) 48.218
DIREZIONE: TRINCIAVELLI

DISCOTECA JUNIOR
Aperta tutte le sere compreso sabato e domenica pomeriggio.
DISCOTECA SENIOR E SPAZIAL
Tutti i venerdì liscio con i migliori complessi.
Sabato sera e domenica pomeriggio discoteca.
ARIA CONDIZIONATA

VIAGGI E SOGGIORNI CHE SIANO ANCHE ARRICCHIMENTO CULTURALE E POLITICO

UNITA' VACANZE
MILANO - V.le Fulvio Testi, 75
Tel. (02) 64.23.557-64.38.140

UNITA' VACANZE
ROMA - Via dei Taurini n. 19
Tel. (06) 49.50.141/49.51.251

viaggi vacanze incontri dibattiti
Unità vacanze
MILANO - Viale F. Testi, 75 - Tel. (02) 64.23.557 - 64.38.140
ROMA - Via dei Taurini, 19 - Telefono (06) 49.50.141