



DOMENICA 30 NOVEMBRE - LUNEDI' 8 DICEMBRE

MOSTRA MERCATO
DEI PRODOTTI DELL'ARTIGIANATO
E DEL TEMPO LIBERO

MOSTRA « VECCHIA AGRICOLTURA »

Tradizione cultura divertimento

Nuovo appuntamento a Suvereto per la sagra del cinghiale giunta quest'anno alla tredicesima edizione. La manifestazione, organizzata dal comitato Valorizzazione di Suvereto, inizierà domenica 30 novembre per concludersi lunedì 8 dicembre.

Come ogni anno, la sagra si svolge all'interno del caratteristico centro storico dove sono allestiti punti di esposizione dei prodotti agricoli e artigianali della zona, e punti di vendita di vino, olio, salumi, formaggi ed altre produzioni locali.

La sagra avrà il suo apice di costume e folklore domenica 7 dicembre quando per le vie del borgo, i costumi dell'epoca, le corazze e le alabarde, faranno la loro comparsa per dar vita al corteo storico di apertura dell'appassionante giostra degli arcieri, disputa fra i vari rioni del paese, per

la conquista del Palio di Santa Croce, rievocazione storica della conquista della « Charta libertatis » da parte della comunità Suveretana.

Tra le manifestazioni di maggiore interesse viene riproposta per il quarto anno, la « mostra mercato prodotti artigianato e tempo libero » e la mostra « vecchia agricoltura », due iniziative che nel passato hanno sempre riscosso un notevole successo.

Non mancheranno a Suvereto anche gli appuntamenti culturali. Martedì 2 dicembre è in programma una serata sul tema « astrofisica e planetologia » con l'intervento degli studiosi del centro nazionale ricerche. Previsto anche un incontro della popolazione con il giornalista televisivo Emanuele Rocco.

Le serate poi saranno dedicate allo svago con spettacoli di vernacolo, cabaret, e ballo liscio.

Fratelli FRANCO e ELVIO SALVADORI
SERVIZIO OFFICINA MECCANICA - AUTONOLEGGIO
Via Di Vittorio, 25 - Tel. (0565) 59.941 - SUVERETO

COOPERATIVA GROSSETANA AUTOTRASPORTI
SERVIZIO DI FACCHINAGGIO SPOSTAMENTO GRU TRASPORTO MERCI
VIA TRIESTE, 4 - GROSSETO
Tel. 0561/21380 - 25389

AZIENDA AGRICOLA SAN FRANCESCO
Località CAPANNA SUVERETO (Livorno)
Produzione vinicola propria - Zona vinicola C2.

HOSTERIA La corte dei miracoli
Loc. La COLOMBAIA SUVERETO (LI)
Tel. 0565/59.947

PANIFICIO F.lli MANGANI
ASSORTIMENTO DOLCI PIZZERIA SPECIALITA' CASTAGNACCIO E TORTA DI CECI
Via Matteotti, 28 - Tel. 59.842
57028 SUVERETO (LI)

ARREDAMENTI G.L. S.d.F.
del F.LLI SOLDI Per rinnovo dei locali SI SVENDE FINO AD ESAURIMENTO tutta la merce
Via C. Pisacane, 51 - Tel. (0565) 32.219
PIOMBINO (LI)

TOSCO ORAFA
INGROSSO - DETTAGLIO
OREFICERIA GIOIELLERIA ARGENTERIA OROLOGERIA ARTICOLI DA REGALO
VIA GRANDE, 23 TEL. 23.208 - LIVORNO
PIAZZA DELLA VITTORIA, 50-A Tel. 34.164 - LIVORNO
TOSCO ORAFA Assortimenti - Qualità e risparmio sicuro

Il programma

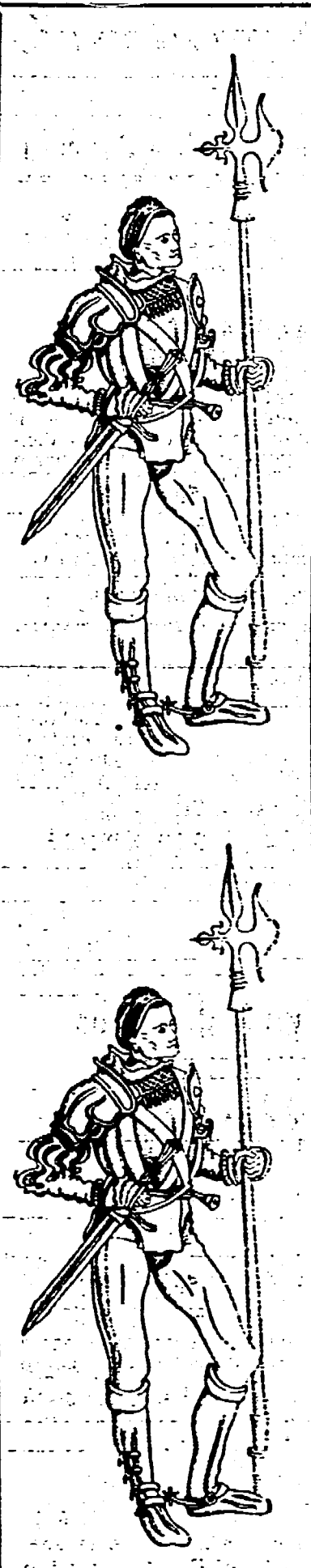

Domenica 30 novembre

Ore 10.00 Apertura della Sagra
Quella che orgogliosamente viene chiamata « la Regina della Sagra » apre i battenti per rinnovare il successo sempre più grande degli anni passati.

Ore 11.00 Banco del Caminetto
E' dotato di una grande griglia che cuoce come ai vecchi tempi le prelibate carni del « Selvaggio Re della Maremma ».

Banco del vino e dell'olio di Suvereto
Ormai non c'è più bisogno di trovare aggettivi per decantare prodotti che hanno lasciato un segno in tutti.

Banco dello spuntino e prodotti tipici
Qui si possono acquistare i prodotti gastronomici e nostrani.

Banco dei formaggi
Eccellenti prodotti delle nostre colline.

Grotta dei Carcerieri
Degustazione vini e leccornie paesane.

Mostra mercato prodotti artigianato e tempo libero
Vecchia Agricoltura
Mostra attrezzature agricole del passato.

Mostra del Minerale
Mostra personali e collettive di Pittura negli angoli suggestivi di Suvereto.

Ore 12.00 Apertura Locanda Sella
Serata con tutte le specialità a base di cinghiale.

Hosteria Il Ghibellino
Servizio Ristorante che funziona ininterrottamente per i buongustai e sedentari. Oltre alle ghiottonerie dei banchi, saranno servite le specialità locali.

Ore 15.00 Concerto Vocale del coro di Pignatino
Ore 21.00 Al Ghibellino: Ballo in discoteca.

Martedì 2 dicembre
Serata Culturale sul tema: Astrofisica e Planetologia con l'intervento di studiosi del C.N.R.

Mercoledì 3 dicembre
Ore 21.00 Al Ghibellino
Serata in Vernacolo Livornese con TINA ANDREI.

Giovedì 4 dicembre
Ore 21.00 Serata al Ghibellino

Venerdì 5 dicembre

TONY SANTAGATA

Sabato 6 dicembre
Ore 21.00 Al Ghibellino
Spettacolo di CABARET.

Domenica 7 dicembre
Ore 11.00 Banco del Caminetto
Banco del vino e dell'olio di Suvereto

Banco dello Spuntino e prodotti tipici
Banco dei formaggi
Grotta dei Carcerieri

Mostra mercato prodotti artigianato e tempo libero
Vecchia Agricoltura
Mostra attrezzature agricole del passato.

Mostra personali e collettive di Pittura
Ore 12.00 Apertura Locanda Sella
Ore 14.30 Sfilata Corteo Storico

Ore 15.30 Giostra degli Arcieri di Suvereto
« Gara con 9 Arcieri ». Palio di Santa Croce. Viene rivista l'antica e storica tradizione della Giostra degli Arcieri, per ricordare degnamente la conquista della « Charta Libertatis » 1201 da parte della Comunità Suveretana.

Ore 21.00 Al Cinema Torrione
Eccellente serata da ballo con l'orchestra spettacolo, con gli I Radar boys e la cantante Titti Bianchi.

Lunedì 8 dicembre
Ore 11.00 Banco del Caminetto
Banco del vino e dell'olio di Suvereto

Banco dello Spuntino e prodotti tipici
Banco dei Formaggi
Grotta dei Carcerieri

Mostra Mercato prodotti artigianati
Vecchia Agricoltura
Mostra attrezzature agricole del passato.

Mostra personali e collettive di Pittura
Ore 12.00 Apertura Locanda Sella
Ore 15.00 Al Centro Storico
Spettacolo con Gruppo Folkloristico « La Compagnia di Meris »

Un poco di storia

La parte più antica di Suvereto, ebbe origine longobarda. Fu castello medioevale e feudo degli Aldobrandeschi di Soana e Santa Fiora i quali nel 1201, come ricompensa per la fedeltà dimostrata e per migliore difesa dei confini del loro vasto territorio, concessero alla Comunità suveretana la « charta libertatis ».

L'atto solenne di consegna del riconoscimento fatto dal conte Ildibrando VIII e dalla moglie Adalasia al « sindaco baroncello » segnò la creazione del libero comune, il primo della Maremma settentrionale.

Dati propri statuti e magistrati, la Comunità liberamente aderì alla lega ghibellina toscana, e alleandosi con patti solenni alla Repubblica pisana nella cui orbita operò in posizione di « consociato » e non di suddito.

In questo periodo Suvereto ebbe la ventura di ospitare le esequie dell'imperatore Arrigo VII di Lussemburgo il quale ebbe provvisoria sepoltura nella chiesa di San Giusto fino al 1315.

Nel 1399 entrò a far parte della signoria di Piombino con Gherardo d'Appiano ed agli Appiano, in riconoscenza dell'ampia autonomia concessa, fu sempre fedele come testimonia la lapide tuttora esistente sulla facciata della chiesetta di San Tommaso di Belvedere, villaggio voluto da Jacopo VI nel 1573.

Il paese fino alla sorte del Principato fino al 1815 ed in questo periodo subì l'occupazione da parte del capitano di ventura Baldaccio d'Angiari nel 1440 e la conquista da parte di Vitellozzo Vitelli, luogotenente del Borgia nel 1501.

Fece parte del Principato assegnato da Napoleone alla sorella Elisa ed in Montioni, rinato per opera di lei, ospitò una villa ed i bagni termali.

Col trattato di Vienna del 1815 anche Suvereto fu annesso al Granducato di Toscana e quindi, col plebiscito del 1860, al regno d'Italia.

Il nome
Suvereto si fa discendere da « quercus suber », termine latino che indica la pianta di sughero che da sempre ricopre i numerosi colli adiacenti al paese.

Dal latino « Subertum », al

« Subertum » del periodo imperiale, il nome si è poi trasformato nel volgare « Sughereto » per passare all'attuale Suvereto attraverso un cammino di quasi duemila anni.

Lo stemma
Lo stemma della Comunità di Suvereto raffigura « un leone rampante sopra un pedale di sughero »; l'aggiunta al tradizionale ed antero emblema arboreo del feroce animale colto nel ringhiante e terrificante atteggiamento di caccia; si deve far risalire al secolo XII, all'egemonia cioè della casa longobarda degli Aldobrandeschi, conti palatini, che ebbero lunga ed autorevole signoria nel paese.

I primi documenti
Esistono documenti che attestano che Suvereto è una contrada già sviluppata nella sua vita religiosa e civile nei primi anni del secolo X. Ne fa fede il Vesovo Ucinio su alcuni documenti, stessi e sottoscritti negli anni 922 e 924 per dare in « enfiteusi » ed a « livello » alcuni beni della Mensa; entrambi i documenti portano le seguenti indicazioni: « actum Konicac, ad ecclesiam Sancti Justini ».

Altro documento che ricorda Suvereto come « Castello » è quello del marchese Lamberto che nel 973 « oppugnò » 45 corti e castelli posti in diverse parti della Maremma tra i quali la corte e Castello di Suvereto.

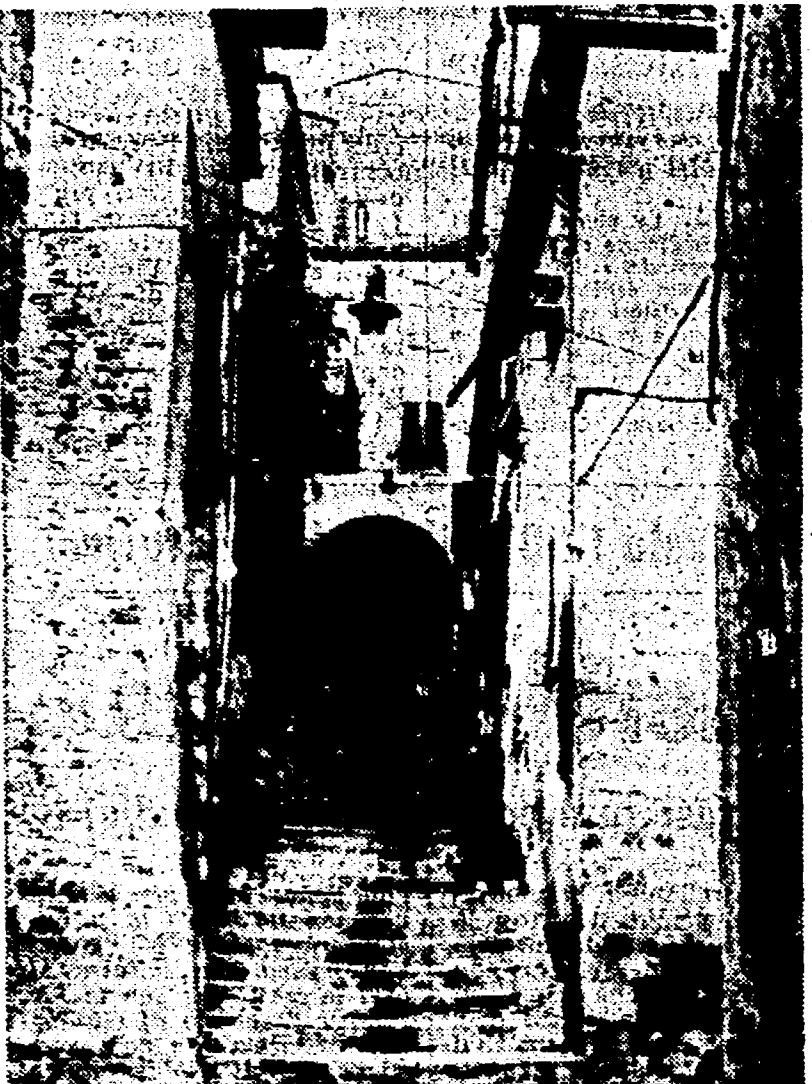

Curiosità

Chiesa di San Giusto: sopra le colonne del portale si trovano due teste di leone una delle quali, dice la leggenda, indica l'ubicazione di un favoloso tesoro. Occorre seguire lo sguardo di uno dei leoni per indicare la difficile ricerca. CHIESA DELLA S.S. ANNUNZIATA: si trova sulla strada provinciale per Bassetta. La sua costruzione è strettamente legata al nome di Matilde di Canossa, signora di Toscana tra il X e l'XI secolo. Si narra che l'edificio sia il 98, ed ultime delle 100 chiese richieste da Papa Gregorio VII per la concessione alla contessa dei « dir messa ».

LOCALITA' INSEGNE: nella parte Ovest del paese, dietro il convento di San Francesco, lega il suo nome alle esequie ed alla « lessatura » della salma di Arrigo VII nel 1313 ed ad un labile ma poetico ricordo del sommo Dante Alighieri. CHIESA DELLA MADONNA DI SOPRA LA PORTA: votata dai suveretani in ricordo del miracolo dell'apertura delle porte del paese in occasione di una disastrosa alluvione del 1769. Vi è custodita la venerata immagine della Madonna che prima si trovava nella cappella del corpo di guardia presso la porta principale.

AUTOCARROZZERIA FERRARI CLAUDIO
RIPARAZIONI SU BANCO VERNICIATURA A FORNO TRATTAMENTI ANTIRUGGINE DINITROL
Loc. Colombaia - Tel. 0565/59.928
57028 SUVERETO (LI)

S.n.c. **EDILMARM**
EDILIZIA - CAMINETTI
Loc. Paradiso SUVERETO

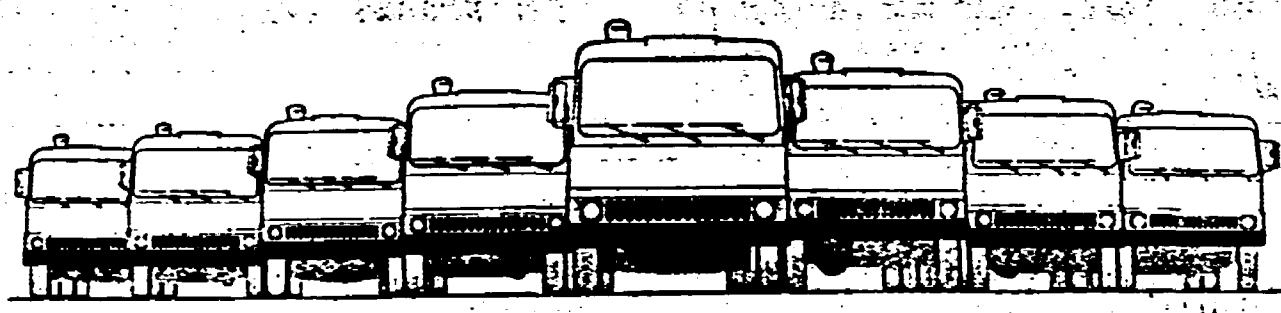

Da noi trovate la gamma completa dei veicoli industriali Fiat. Venite a trovarci. Parleremo anche delle buone condizioni che possiamo riservarvi, del nostro magazzino ricambi e del nostro proverbiale servizio assistenza. A presto.

GINO DUPLI
CONCESSIONARIA FIAT
VEICOLI INDUSTRIALI

