

Campidoglio: presa di posizione della giunta sulla finanza locale

«Con quei provvedimenti rischiamo la bancarotta»

La relazione dell'assessore Falomi - Sarà convocata una apposita riunione del consiglio comunale - Una serie di iniziative politiche per chiedere la modifica degli orientamenti del governo - Una intervista del sindaco

Se i provvedimenti finanziari per gli Enti locali dovessero passare così come li ha proposti il governo...

«La Giunta - si legge in un comunicato diffuso al termine della riunione - ha ascoltato la relazione dell'assessore al bilancio Antonio Falomi in merito ai provvedimenti finanziari per gli Enti locali per l'anno 1982...

«Pertanto, ribadendo la volontà di contribuire responsabilmente alla opera di risanamento del bilancio dello Stato, la Giunta ha deciso, su proposta dell'assessore Falomi, di intraprendere una serie di iniziative per informare le forze politiche e sociali della città e così contribuire ad una modifica degli orientamenti del Parlamento in materia di finanza locale...

Giunta municipale ha deciso di porre la questione all'ordine del giorno del Consiglio comunale (oggi sarà decisa la data n.d.r.) e di indire un incontro con i Consigli circoscrizionali per sviluppare il dibattito sui provvedimenti finanziari per il 1982...

per risolvere il problema del transito nei bilanci comunali del finanziamento relativo al disavanzo delle aziende di trasporto...

Provincia: il comitato di controllo blocca tutto

Concorso regolare un anno fa, ma ora qualcuno cambia idea

Per gli oltre 150 dipendenti della Provincia di Roma che aspettavano, in seguito ai concorsi interni svolti da mesi, una nuova sistemazione nell'Amministrazione provinciale...

na motivazione, dopo che da già un anno fa le delibere che istituivano erano state viste e quelle che alcuni concorsi analoghi, e che si riferivano alla stessa pianta organica, sono passati...

va, con le amministrazioni di sinistra. La strada dei concorsi interni, che eliminavano la possibilità dei favoritismi e delle clientele, tradizionali con la gestione di cui si inseriva nell'ottica di una nuova organizzazione dell'Amministrazione...

Ma alla Provincia di Roma si fa un passo in più che il Comitato di controllo, pur di ostacolare il funzionamento dell'Amministrazione di sinistra, di motivazioni riesce ad inventarsene sempre qualcuna...

Ma a scegliere nella galleria dei suoi personaggi toscani purorogano, Alfredo Bianchini è Bruno, l'uomo delle biffe che Boccaccio mette in più di una novella...

Di dove in quando

L'uomo qualunque è Calandrino, e parla toscano

Boccaccio, Giusti, Collodi e Palazzeschi fra canto e prosa



Flaiano, cartellone caos. Ma non doveva essere un teatro «di novità?»

«A scegliere nella galleria dei suoi personaggi toscani purorogano, Alfredo Bianchini è Bruno, l'uomo delle biffe che Boccaccio mette in più di una novella...

«La municipalità di Firenze gli affida da parecchi tempo. Da qui il sapore di buon discernimento, che non sarebbe nulla, forse, se non si accompagnasse alla capacità plastica e ad una voce ancora variata, nella recitazione come nel canto...

«Però questo talentaccio plastico lo mette a disposizione di personaggi piccoli, infimi addirittura: le spalle inarcate del gallo impettito di Palazzeschi...

Sono anni che il Teatro Flaiano non riesce a trovare un proprio spazio ed un proprio ruolo preciso nella mappa dello spettacolo romano...

Incontro con i sindacalisti sovietici, giapponesi e americani

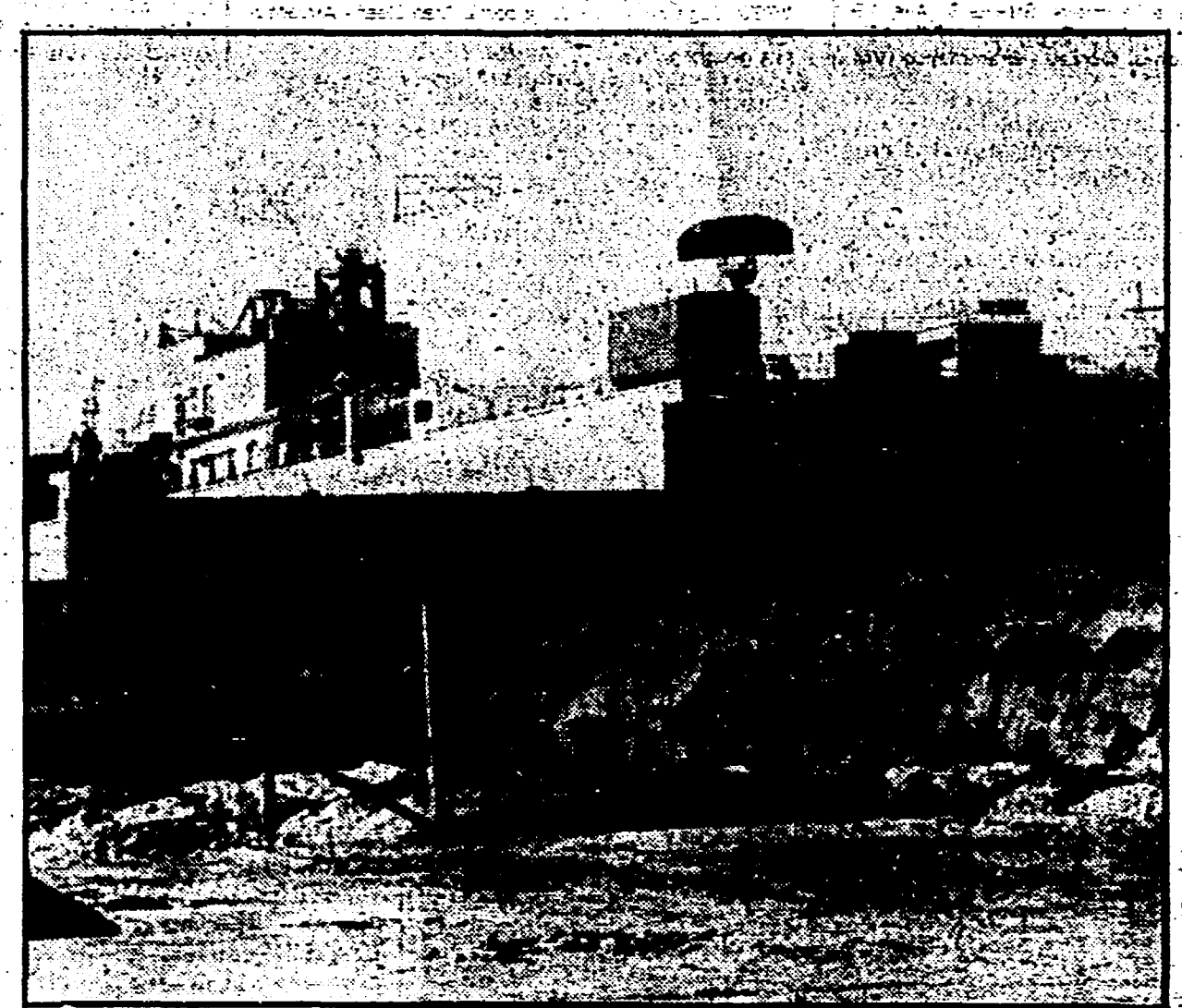

NELLA FOTO: una veduta dell'esterno della Selenia. Ben visibili, i due radar. Le fabbriche, come si sa, producono armi

Selenia: assemblea sulla pace

I riservatissimi cancelli della Selenia ieri mattina si sono dovuti spalancare, per accogliere una particolare assemblea. Dal congresso della CGIL, di cui sono ospiti in questi giorni, tanti sindacalisti delle delegazioni straniere sono venuti a fare il loro saluto alla lotta dei lavoratori romani per la pace...

Contraes, l'Elettronica e tutte le fabbriche di armamenti romane, di cui molte erano rappresentate all'assemblea dai loro delegati. Prima di tutto, la riconversione - se pure parziale e graduale - al civile. Occorre programmarla in modo serio, e a livello nazionale...

ma Umberto Cerri, i loro interventi. Della Sohyo, giapponese, ha parlato un rappresentante nazionale, spiegando come li si è ottenuto dal governo la sanzione di tre principi: non produrre armamenti nucleari, non usare armi nucleari, non permettere l'installazione...

«Compañeros!» ha cominciato invece il delegato delle Commissioneras, e la platea si è scatenata in un lunghissimo, appassionato applauso. Quel compagno spagnolo, ha detto che l'Italia e la Spagna condividono molti aspetti, e molte preoccupazioni. La crisi, la disoccupazione, ma oggi, prima di tutto, il timore del degenerare della situazione internazionale...

Nanni Riccobono



Viaggio cosmico nell'oscura materia della nostra esistenza

Silvana Leonardi - Galleria APSA 8 Arte, via della Paglia 8; fino al 22 novembre; ore 10/13 e 17/20

«Carte di naufragio» ha titolato queste sue immagini di un'ultima esistenza per la sua valenza psichica. La Leonardi sfida la profondità, è attratta dalle voragini, dai fondimari, dagli spessori geologici, dagli spazi cosmici (tre le immagini più belle è il tritico che sembra giocare sfiorati materici e bianco della tela sulla curva terrestre)...

schiosa, imprevedibile. L'intreccio della sua ricerca e la qualità dei risultati sono legati al gettare lo scandaglio oltre il punto. Lo stupore spesso viene dal caso quando una cerca testardamente, ma io credo che la Leonardi possa arrivare a toccare certe corde nascoste dell'esistenza quanto più la sua avventura dell'immaginazione materia-psichica seguirà un progetto, una linea di penetrazione degli enormi spessori che l'abitudine e il conformismo accumulano.

il partito

ATTIVO REGIONALE È convocato per oggi alle 17 presso il teatro della Federazione romana, un attivo regionale del Partito. O.d.g.: iniziativa dei comitati per il risanamento e rinnovamento delle strutture sanitarie; il compagno Angelo Fredda, conclude il compagno Costante, Mario Lunetta, N. Antonio Rossi, Gregorio Scalise, Raffaella Spera e Gianni Toti. Un flusso di materia che entra in conflitto con una forma quadrata, forse metafora di una razionalità di progetto...

- C.C. FIUMICINO ALESSI alle 18 (Canale); TORREVECCHIA alle 18 (V. Vetro); TUFFELLO alle 18 (Pentol); CASTELGANDOLFO alle 18 (Scabini); CENTRONI alle 18 (Panzani); CASTELMADAMA alle 20.30 (Mattedio); continua il congresso di TRIONFALE (Corvuzzi); ASSEMBLEE: PIERALTA alle 18 (assemb. con il compagno Mauro Tognola della C.C.C.); ESQUILINO alle 18.30 (E. Mancini); PORTUENSE VILLINI alle 18 (Imbol); ALBERONE alle 18.30 (Oronanz); VALMONTONE alle 19 (Marconi); CASTELVERDE alle 20.30 (Capponi); ENTI LOCALI alle 17.30 (Maggioli); SUTTEGANI alle 18.30 (Oronanz); FIVENTA alle 18 (Lopati); SAN BASILIO alle 18 (Degli Esposti); GENZANO alle 17.30 (Roki); DECIMA alle 17 (Caviglioglio); SESTO PRESTINO alle 19 (S. Micucci); OSTIA ANTICA alle 18 (Fiacco); VITINIA alle 18 (COMITATI DI ZONA); CASTELLI alle 18.30 (Mancini) riassume delle segreterie delle sezioni e gruppo consiliare (Cervi); ITALIA SAN LORENZO alle 19 a tema attivo di zona; S. Maria del Mare alle 19 (S. Micucci); OSTIA COLOMBO alle 19.30 a Ostiense riunione del gruppo circoscrizionale (Orvizi); TIBERINA alle 18.30 a Fiano attivo sezioni delle USL; RM 23 (Ferra); MAZZARINI; MAGLIANA PORTUENSE alle 18 riunione del gruppo circoscrizionale; SEZZANO E CELLULE AZIENDALE ISTITUTO SUPERIORE DELLA SANITÀ alle 18

- (R. Foà); PORTA MAGGIORE alle 18 assemblea unitaria sul rapporto tra le sinistre. Per il PCI partecipa il compagno Aurelio Musù
- FGCI Sono convocati per oggi in federazione alle ore 17.30 il comitato direttivo e alle ore 18.30 il consiglio provinciale: «Problemi di inquadramento». Partecipa il comp. Marco Fumagalli Segr. Naz. FGCI. Si svolgerà domani in federazione alle ore 16 l'assemblea dei segretari di circolo e di cellule della FGCI ODG; il impegno della FGCI nell'attuale fase politica.
- FROSINONE C.D.: Ripi alle 21 (Cervini); Boville Scoria alle 19.
- RIETI C.D.: Castelnuovo alle 20.30; Posta alle 20; Poggio Miano alle 20.30; Strimigliano alle 20.30; Città Ducale alle 20.30; Colle sul Velino alle 18; Cornigliano alle 20.30.
- VITERBO Ass. Vt (Pierini) alle 18.30 ass. (Pozzetti); S. Marino alle 19.30 (Pozzetti); Verula alle 15.30 sulle USL (Seri); Oria Scalo alle 20; Marta alle 18 (Pezzaghi); Grassano alle 20.30 (Ucciardelli); Tarquinia alle 20 (Trepiccioni); Viterbo alle 19.30 Ass. Procomune (Barbieri); Montemaro alle 20 C.D. (Parronchi).