

Le donne comuniste parlano e giudicano il Pci

«Tra i quadri del Pci, quelli femminili sono senz'altro i più moderni, i più aperti, perché poggiano il proprio lavoro sulla realtà, sul confronto quotidiano con tutti i settori della società...»

«Cari compagni, siete maschi pure voi...»

Convegno del Pci, introdotto da Anna Maria Ciai - Perché la questione femminile viene relegata sempre alla fine delle relazioni? Sono le prime a essere cacciate dalla produzione. Gli interventi

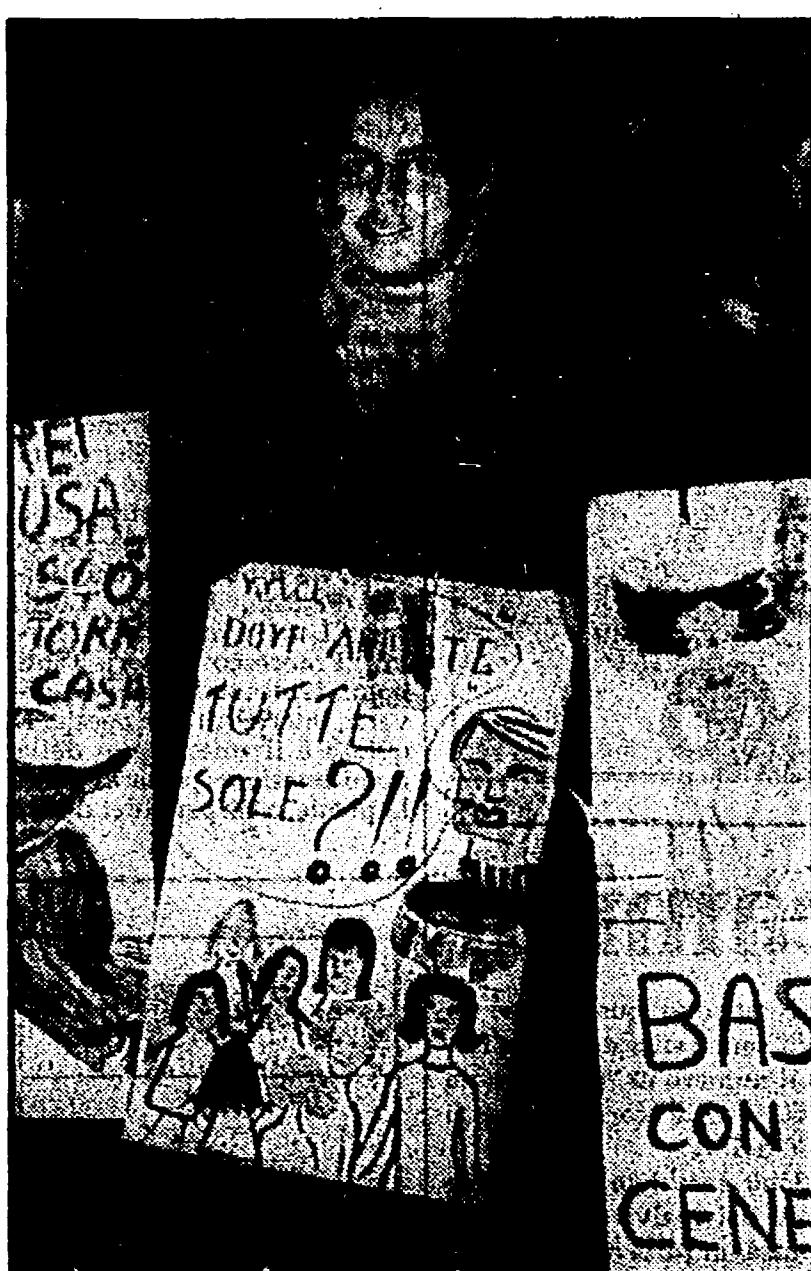

«vono essere mortificati, in nome della politica: il privato pubblico, il privato-politico è la conquista più importante delle donne negli anni '70-78...»

Magliolo è stato ucciso per la spartizione del riscatto Palombini?

C'è l'anonima dietro l'assassinio di Ostia?

La vittima, 33 anni, non era un «pesce grosso» - Era conosciuto soprattutto per i suoi tentativi di fuga, prima dal carcere minorile poi assieme a Laudovino De Santis

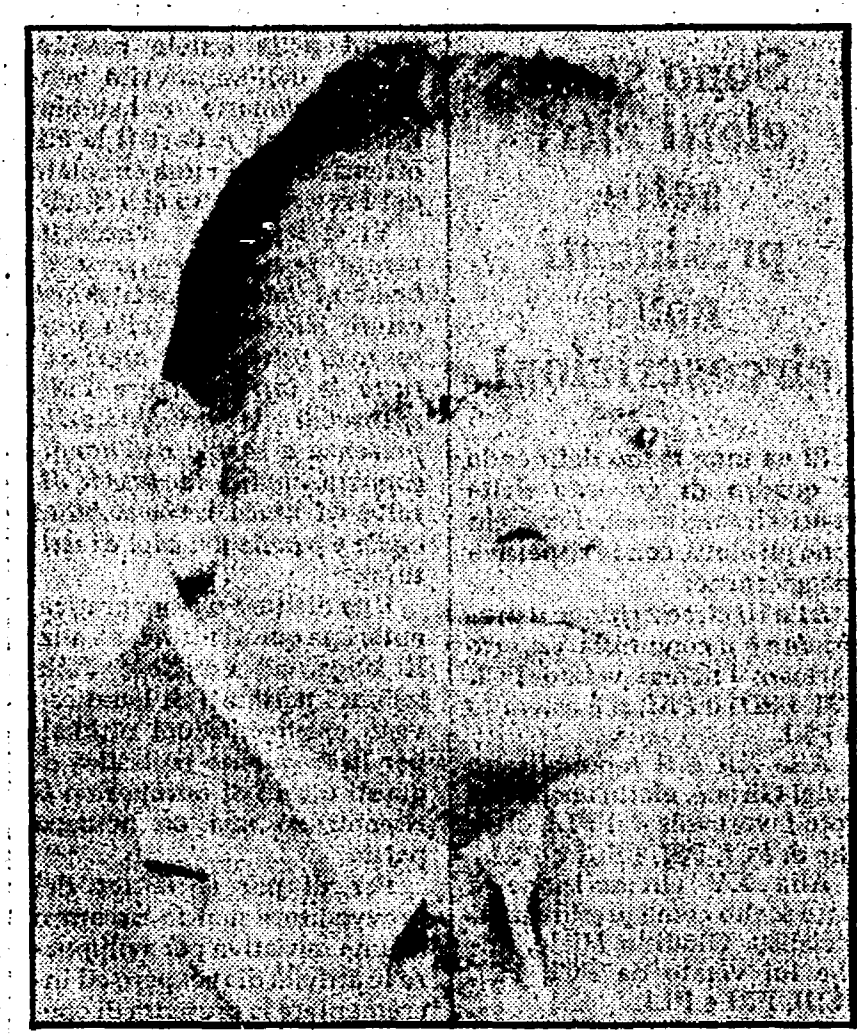
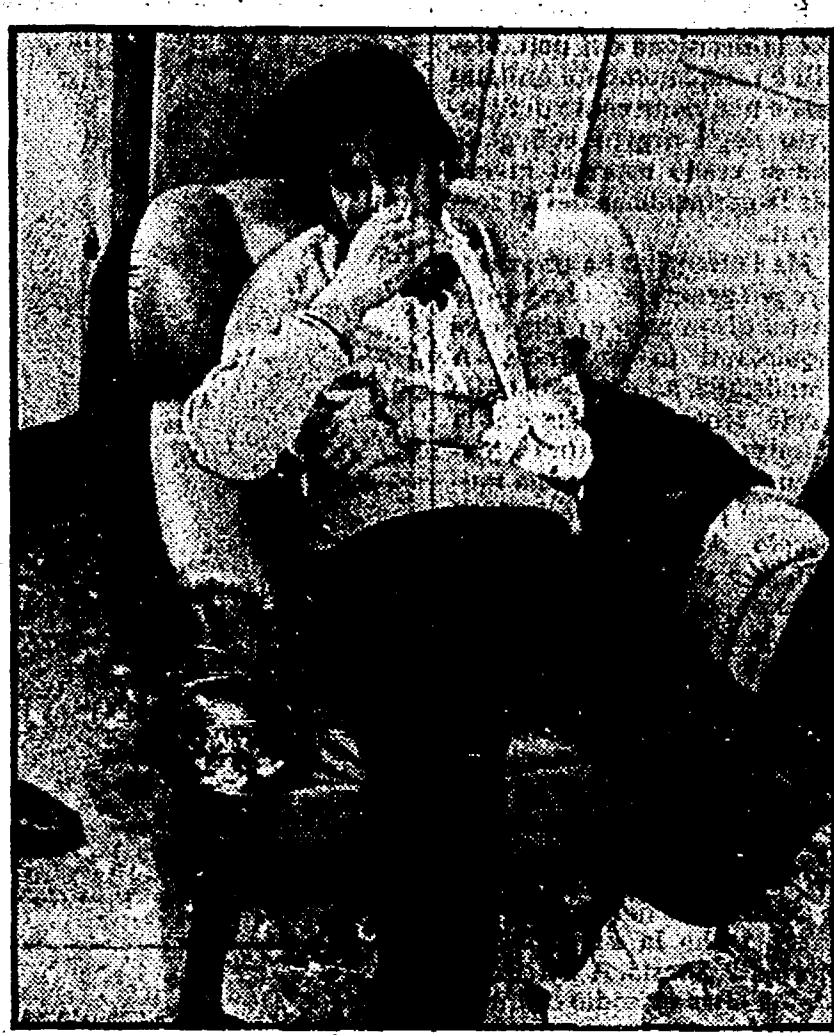

Laudovino De Santis (a sinistra) e Antonio Mottola, il medico della ematologia

La vicenda dell'anonima sequestrata e dello spietato rapimento di Palombini torna a preoccupare gli inquirenti. C'è un altro cadavere che sembra aggiungersi al già nutrito elenco delle vittime della banda del boss Laudovino De Santis...

gli altri, Laudovino De Santis (arrestato per i rapimenti Palombini e Corsetti) e Nicolino Selis, anche lui legato all'anonima sequestrata, misteriosamente scomparso da febbraio di quest'anno...

L'eroina era nel vaso di fiori: preso un giovane spacciatore

Passaggiava tranquillamente per Centocelle con l'eroina nascosta dentro un vaso di fiori. Di tanto in tanto, una sosta per rifornire qualche cliente abituale. Nel giro di dieci minuti lo spacciatore era riuscito a raggranellare circa un milione.

Intanto la dinamica dei due assassini è simile in più di un punto. Come Antonio Leccese, anche Giuseppe Magliolo è stato ucciso mentre si recava a firmare il registro dei sorvegliati speciali...

Senza pudori è il Pci «al maschile» che viene messo «sotto giudizio». La questione tempo, si dice, registriamo una sottovalutazione nel partito delle donne e dei loro problemi: lo stesso significato della vittoria nel congresso sull'aborto è stato poco analizzato...

tutta intera la società. Anche se sono sempre più le donne, e per prime, ad essere emarginate, cacciate dal mondo produttivo, riacciate nell'isolamento delle case, delle famiglie...

«Ora di questi quadri, in un'ottica nuova, se ci sono stati errori e lacune nel modo di dirigere una sezione, una zona, una federazione, questi vanno corretti e colmati, facendo scelte politiche precise ma anche con precise scelte nel modo di selezionare i quadri...»

Carlo Aymonino parla dei progetti e delle difficoltà del suo assessorato

«Così io vedo il centro storico»

Progetti poliennali per la Stazione, Testaccio e i Fori - Trasferire in una struttura coperta il mercato di piazza Vittorio - Perché non utilizzare anche i palazzi della «città politica»? - I privati coinvolti nel recupero

Il programma della giunta comunale per il centro storico non è stato ancora definito, ma l'assessore Carlo Aymonino, docente di composizione architettonica all'università, ha già anticipato alcune proposte...



Una veduta di piazza Vittorio, e (a destra) uno scorcio di Tor di Nona, prima del risanamento

uno studio è fatto bene, è coerente, attuabile e riscuote il consenso di tutti può essere reso operativo nella sua stessa rappresentazione architettonica...»



Il cadavere trovato a Ostia: forse è un suicidio

È stato identificato l'altro giorno il cadavere dell'uomo trovato dai carabinieri sul litorale di Ostia: si tratta di Michele Rullo, di 42 anni, nato e residente a Bagnoli Trupino, in provincia di Avellino...

Hanno bloccato un automobilista

Neanche l'incidente ferma la fuga di tre rapinatori

Prima la rapina nella gioielleria, poi la fuga in macchina. Ma l'auto sbanda, gira su se stessa, piomba in una cunetta. Dalle lamiere accartocciate escono tre banditi che non vogliono darsi per vinti...

La Provincia di Roma per i comuni di montagna

Il problema della montagna è un nuovo ramo di attività della Provincia. Il settore è stato affidato all'assessore Giuseppe Tassi. Con questa iniziativa l'amministrazione provinciale vuole dare un impulso allo sviluppo delle zone montane...