I pretori sull'igiene al San Giovanni

Si farà un summit sulla sanità Per Roma servono 225 miliardi

In tempi stretti si terra un «summit» col ministro della Sanità, le istituzioni locali (Regione, Comune, USL) e magistrati per affrontare organicamente i diversi, drammatici problemi aperti. La decisione è stata presa ieri, in un incontro che il ministro Degan, il presidente della giunta Landi, il sindaco Vetere, il vice-sindaco Severi, l'assessore regionale alla sanità Gigli e il presidente della USL Rm11 Pascucci, hanno avuto nella triste occasione dei funerali del professor Mosca e di Angela Jezzi, periti tragicamente nell'incendio del CTO. Oggi i cinque partiti della maggioranza della Pisana dovrebbero riunirsi per definire un piano d'emergenza di ristrutturazione degli ospedali di Roma e del lazio e dei poliambulatori pubblici. Il maggiore problema riguardera il finanziamento, perché se verrà ribadito quanto gia annunciato dall'assessore Gigli e cioè che saranno stanziati 100 miliardi (da reperire peraltro con mutui bancari) la somma sarà assolutamente insufficiente a porre rimedio alle carenze e alle disfunzioni rilevate dai pretori nella loro maxi-inchiesta. Se poi si pensa che il Lazio per la sanità avra nel 1984, 150 miliardi in meno rispetto al-l'83, sara interessante sapere come la Regione intende muoversi, anche se Landi ha dichiarato che «quanto può contribuire a correggere inefficienze, distorsioni e sprechi nel settore della sanita, lo trova pienamente consenziente». Il «summit» in questo contesto appare quindi quanto mai opportuno, affinché il ministro stesso, in un confronto chiarificatore, si renda conto in quale drammatica situazione versi la sanità di Roma e del Lazio.

Intanto i tre pretori Amendola, Fiasconaro e Cappelli non restano con le mani in mano. Ieri al presidente della USL Rm9, è stato inviato un nuovo rapporto sulle condizioni igienico-sanitarie dell'ospedale San Giovanni. Imputata e la «pseudomonas aeruginosa», una forma d'infezione batterica accertata nell'ambulatorio di gastroenterologia dell'ospedale. Secondo i dati di una prima relazione degli ispettori, poi confermati da una successiva indagine del servizio di Igiene pubblica, le attrezzature endoscopiche e le mascherine respiratorie del laboratorio, provocherebbero ai pazienti, sottoposti agli accertamenti medici una contaminazione per inquinamento batterico.

Questa infezione sarebbe dovuta, sempre secondo la relazione, alle insufficienti modalita di sterilizzazione delle apparecchiature ed alla mancanza di adeguati servizi igienici. Analogo episodio di inquinamento batterico sarebbe stato registrato nella sala operatoria del reparto di otorinolaringoiatria.

I magistrati della pretura si sono anche incontrati ieri con il sindaco Vetere (ieri ha commemorato in consiglio le due vittime del CTO) il quale, ha fatto presente che per coprire solo le spese necessarie e urgenti occorrerebbero 225 miliardi.

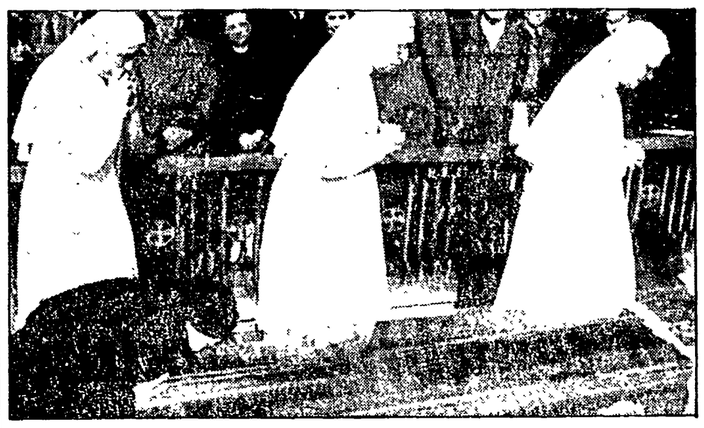

UNA FOLLA NEL CORTILE DEL CTO In un clima di grande commozione si sono svolti ieri mattina, nel cortile del CTO alla Garbatella, i funerali del professor Mosca e di suor Luciana Jezzi morti nell'incendio di venerdì scorso. Tra le autorita, il ministro Degan, il presidente della Regione Landi, il sindaco Vetere e il prosindaco Severi, il rabbino capo Toaff. Il rito religioso è stato officiato da monsignor Angelini. I funerali erano a spese del Comune. La famiglia Mosca ha poi fatto celebrare una cerimonia privata.

E' nato il coordinamento regionale dei consigli di fabbrica

Una delegazione del coordinamento dei consigli di fabbrica è a Milano dove ieri si è svolta al Palalido l'assemblea nazionale dei Consigli. Intanto, nella sede del coordinamento, presso la zona sindacale unitaria Appio-Tuscolano, si sta lavorando per il lancio del referendum nei posti di lavoro e per la petizione popolare contro i decreti del governo. Il varo ufficiale avverrà dopodomani nel corso dell'assemblea dei delegati di Roma e del Lazio. L'iniziativa segnerà l'atto di nascita ufficiale di un coordinamento dei consigli regionali.

Nel corso della manifestazione verranno anche resi noti i risultati dei primi referendum che si stanno già svolgendo in alcuni posti di lavoro. Il coordinamento dei consigli di Roma e del Lazio, facendo proprie le indicazioni emerse dall'assemblea dei delegati di Bologna, si è dichiarato d'accordo con la decisione di una manifestazione nazionale a Roma, non escludendo la proclamazione in un momento successivo dello sciopero generale.

Spettacoli

DEFINIZIONI — A: Avventuroso, C: Comico, DA: Disegni animati, DO: Documentario DR: Drammatico F: Fantascienza, G: Giallo, H: Horror; M: Musicale, S: Sentimentale, SA: Satirico; SM: Storico-Mitologico

Musica e Balletto

TEATRO DELL'OPERA
Alle ore 19 «Seconda in abbonamento tagl n 34» **Manon** di J Massenet Direttore concertatore Michael Tabachnik Maestro del Coro Gianni Lazzari Regia Alberto Fassini Scene e costumi Pierluigi Samaritani Interpreti principali Diana Soviero, Alberto Cupido, Carlo Desideri

ACCADEMIA BAROCCA (Largo Arrigo VII, 5)
Riposo

ACCADEMIA FILARMONICA ROMANA (Via Flaminia, 118)
Alle ore 20 45 Al Teatro Olimpico Concerto del quartetto Lasalle Musiche Haydn, Webern, Beethoven Biglietti alla Filarmonica, via Flaminia n 118, tel 3601752

ACCADEMIA ITALIANA DI MUSICA CONTEMPORANEA (Via Arangio Ruiz, 7 - Tel 572166)
Domani ore 21 Presso Chiesa S. Agnese in Agone (piazza Navona) Roberto Febbriciani (flauto) Musiche di Sciarrino, Stockhausen, Castiglioni, Renosto, Ferneyhough, Nono

ASSOCIAZIONE «MUSICA OGGI» (Via G Tornielli, 16/A Tel 5283194)
Sono aperte le iscrizioni ai corsi di pianoforte, chitarra, organo elettronico, fisarmonica, canto, corso di tecnica della registrazione sonora Per informazioni dal lunedì al venerdì ore 15/20 Tel 5283194.

CENTRO ROMANO DELLA CHITARRA (Via Arenula 16)
Domani ore 21 15 Presso l'Auditorium dell'IILA (viale Civiltà del Lavoro, 52 EUR) Concerto del chitarrista Manuel Barrueco Musiche di Scarlatti, Sor, Giuliani, Ganzalez Henze, Albeniz

GRAUCO (Via Perugia 31 Tel 7551785 7822311)
Ore 20 30 Rassegna Opera Film **Carmine Burana,** di Carl Orff (60) Regia Jean Pierre Ponelle, cantano Hermann Prey e Luca Popp Immagine e Musica **La sagra della Primavera,** Stravinsky Stokowsky Disney

GRUPPO DI RICERCA E SPERIMENTAZIONE MUSICALE (Via Monte Parioli, 61)
Riposo

INSIEME PER FARE (Piazza Rocciamelone 9 - Tel 894006)
Corso per la costruzione di maschere in latex, plastemper, cartapesta, make-up, storia delle maschere e del suo uso nel teatro (16-20)

ISTITUZIONE UNIVERSITARIA DEI CONCERTI (Via Fracassini, 46)
Riposo

INTERNATIONAL CHAMBER ENSEMBLE
L'International Chamber Ensemble direttore Francesco Carotenuto È iniziata la vendita degli abbonamenti per la stagione 1984 «Momenti Musicali» di 8 Concerti Sinfonici Abbonamenti in vendita presso ORBIS piazza Esquilino, 37 Informazioni e prenotazioni tel 899448

LAB II (Centro iniziative musicali Arco degli Acetari, 40, via del Pellegrino Tel 657234)
Sono aperte le iscrizioni alla scuola di musica per l'anno '83 '84 Corsi per tutti gli strumenti, seminari, laboratori, attività per bambini, ecc...Informazioni ed iscrizioni tutti i giorni feriali dalle 17 alle 20

OLIMPICO (Piazza Gentile da Fabriano, 17)
Domani alle 19 45 e 21 30 Concerto di Lucio 48 con Avant Film **Westfront 1918** di Pabst

ORATORIO CONFRATERNITA SAN GIOVANNI DE GENOVESI (Via Anicia, 12)
Riposo

ORATORIO DEL GONFALONE (Via del Gonfalone, 32/A)
Domani alle 21 15 Concerto del Gruppo Orpheus di Roma Tamponi (flauto), Vernizzi (fagotto), Klarer (cembalo), Mosca (violoncello) Musiche di Telemann, J S Bach J Ch F Bach, Boismortier, Mozart, Vivaldi, Rameau

PALAZZO VENEZIA (Via del Plebiscito, 118)
Riposo

SCUOLA POPOLARE DI MUSICA DONNA OLIMPIA (Via Donna Olimpia 30)
Sono aperte le iscrizioni ai corsi di strumento e ai laboratori presso la Scuola Popolare di Musica Donna Olimpia, Via Donna Olimpia 30 dal lunedì al venerdì dalle 16 alle 20

Prosa e Rivista

ABACO (Lungotevere Mellini, 33/A)
Riposo

AGORÀ 80 (Via della Penitenza, 33)
Ore 21 **L'uomo che vendette la propria testa** Di Luigi Antonelli Regia di Federico De Franchi

ALLA RINGHIERA (Via dei Riari, 81)
Alle 20 30 La Cooperativa G T P. presenta Cecilia Calvi e Pietro De Silva nel **Il vampiro noioso** di Cecilia Calvi Alle 21 45 Il Laboratorio presenta Doriana Chierici e le sue Dame Del Ritmo in **Troppo bella per vivere** con Carlo Avetta Maurizio De Luca, Massimo Fedeli Regia di Ida berto Fei

ANFITRIONE (Via San Saba, 24)
Ore 21 Lo Spiraglio presenta **Quelli del sotterfugio** in **Celluloide** Regia di Piero Castellacci

ANTEPRIMA (Via Capo d Africa 5)
Alle 21 Lo Spiraglio presenta Quelli Del Sotterfugio in «Celluloide» regia di Piero Castellacci

ARCUS (Via Lamarmora 28 Tel 7316196)
Riposo

ATENEO (Piazzale Aldo Moro 5)
Riposo

BEAT 72 (Via G G Belli 72)
Alle 21 30 L Associazione Culturale Beat 72 presenta **Un improbabile giallo** di e con Francesco e Sergio Manso

BELLI (Piazza S Apollonia 11/A)
Alle 21 15 Teatro Dell Idea presenta **Cocomeri in salita** di R Gali Con R Gali, C Lionello, G Elsner Regia di S Giordani

BERNINI (Piazza G L Bernini 22)
Riposo

BORGO SANTO SPIRITO (Via dei Penitenzieri 11)
Riposo

CAPANNONE INDUSTRIALE (Via Falzarego - Isola Sacra - Tel 6451130)
Alle 18-20 Laboratorio di Remondi e Caporossi per l allestimento dello spettacolo **Caduta**

CENTRALE (Via Celsa 6)
Riposo

CHIESA SAN GIACOMO IN SETTIMIANA (Via della Lungara)
Riposo

CHIESA SAN NICOLA IN CARCERE (Via Petroselli - Anagrafe)
Alle 17 30 **Kolbe** di Angelo Libertini Regia di Tadeusz Bradecki Con Gianni Conversano, Angela Cavo, Franco Morillo

CIVIS (Viale Ministero Affari Esteri 6)
Riposo

COOP. SPAZIO ALTERNATIVO «V. MAJAKOVSKIJ» (Via dei Romagnoli, 155 - Tel 5613079)
Riposo

DELLE ARTI (Via Sicilia 59 - Tel 4758598)
Alle 21 La Compagnia del Teatro Delle Arti presenta Aroldo Tieri e Giuliana Lojodice in **Un marito** di Italo Svevo con D Bartolucci, E Bertorelli, T Bertorelli Regia di Gianfranco De Bosio

DELLE MUSE (Via Forlì 43 - Tel 862949)
Alle 21 25 Collettivo di J Morra e Provincia di Roma presentano Franca Rame in **La coppia aperta** Novità di Dario Fo e Franca Rame Regia di Dario Fo, con Franca Rame e Nicola Del Buono. Musiche di Paolo Giarchi

ELISEO (Via Nazionale, 183 - Tel 462114)
Alle 20 15 La Compagnia del Teatro Eliseo Gabriele Lavia Monica Guerritore, Ivo Garrani in **Don Carlos** di F. Schiller. Regia di Gabriele Lavia. Scene di Giovanni Agostinucci Costumi di Andrea Viotti

ETI-AURORA (Via Flaminia Vecchia, 520)
Alle 10 Comp Teatro Viaggio di Bergamo presenta **Il fantasma di Canteiville** di Oscar Wilde. Regia di Diego Bonifacio

ETI-QUIRINO (Via M Minghetti, 1 - Tel 6794585)
Alle 20 45 Abb Turno T/55 **Sei personaggi in cerca d'autore** di Luigi Pirandello, con Marina Bonfigli, Giulio Bosetti, Massimo De Francovich, Lina Sastri Regia di Giuseppe Patroni Griffi

ETI-SALA UMBERTO (Via della Mercede, 50 - Tel 6794753)
Alle 21, Isa Danieli in **Bene mio core mio**. Regia di Eduardo De Filippo

ETI-VALLE (Via del Teatro Valle, 23/A - Tel. 6543794)
Riposo

GHIONE (Via delle Fornaci, 37)
Alle 21 La Coop La Fabbrica dell'Attore presenta Manuela Kustermann in **Una casa di bambola** di H Ibsen Regia di Giancarlo Nanni.

GIULIO CESARE (Viale Giulio Cesare, 229 - Tel 353360)
Alle 21, **La Resistibile ascesa di Arturo Ui** di B Brecht - Regia Giancarlo Sepe - con Eros Pagni, Tino Bianchi, Alfredo Bianchini

IL MONTAGGIO DELLE ATTRAZIONI (Via Cassia, 871 - Tel 3669800)
Alle 21 30 «Il Clan dei 100», presenta Nino Scardina in **Bellavista: gli anni 30.**

LA CHANSON (Largo Brancaccio, 82/A - Tel 737277)
Alle 21 30 **Lassù qualcuno ci chiama** di Emy Eco, con Emy Eco De Blanco Isidori, Sarcinella, Cimarosa Musiche di Iacopo Fiastri

LA COMUNITÀ (Via Gigi Zanazzo 1)
Riposo

LA MADDALENA (Via della Stelletta, 18)
Seminari Informazioni e prenotazioni lunedì, mercoledì, venerdì ore 17/19 30 Tel. 6569424. Con Bassignano, Dao Paulo, Fabbri, Poli, Gelmetti, Marani, Petronici, Degli Esposti, Wertmuller.

LA PIRAMIDE (Via G. Benzoni, 51)
SALA A Alle 21 15. Ass. Teatro O Presenta **Una commedia per niente** di G Battaglia Scene e costumi S Benelli. Regia A Cracco. *(Ultimi giorni).*
SALA B Alle 21.15. Comp. Teatro La Maschera presenta **Cartoline italiane** di Memè Perlini. Regia M. Perlini. Scene e costumi A. Aglioti, con I. Carmona, V. Diamanti, L. Montanari *(Ultimi giorni).*

LA SCALETTA AL CORSO (Via del Collegio Romano, 1 - Tel 6783148 - 6797205)
SALA A: Riposo
SALA B: Alle 21.30. Comp di Teatro di Poesie Monte Palomar presenta **Costellazione Prima.** Testi poetici ed interpretazioni di Nicola Paniccia. (Avviso ai soci).
SALA C Alle 21.30 Comp ATA Teatro diretta da Carlo Alighiero presenta Violetta Chiarini in **Vecchia Europa sotto la luna** di Bertinetti e Chiarini - Spettacolo a cura di Vera Bertinetti

METATEATRO (Via Mameli, 5)
Riposo

MONGIOVINO (Via Genocchi, 15)
Riposo

NUOVO TEATRO TENDA (Piazza'e Clodio - Area parcheggio)
Riposo

POLITECNICO (Via G B Tiepolo 13 A)
SALA A Riposo
SALA B Riposo

ROSSINI (Piazza Santa Chiara, 14)
Riposo

SALA CASELLA (Via Flaminia, 118)
Riposo

SISTINA (Via Sistina, 129 - Tel 4756841)
Alle 21 Franco Fontana presenta **Cantabrasil** con Toquinho e una Compagnia di straordinari solisti per la prima volta insieme.

SPAZIO UNO (Vicolo dei Panieri, 3)
Ore 21 30 **Alcesti** di Elio Pecora. Regia di Enrico Job. Con Manuela Morosini, Umberto Marino, Rina Franchetti

TEATRO CIRCO SPAZIOZERO (Via Galvani)
Alle 21 Il Cabaret Voltaire di Torino presenta **Il sogno** di A Strindberg Regia di Edoardo Fadini, Spettacolo multimedia per musica, attori e statue (Ultima replica)

TEATRO CLEMSON
Riposo

TEATRO DEI SATIRI (Piazza Grotta Pinta, 19)
Alle 21 45. Giancattivi Production presenta **W Benvenuti** con Sandro Benvenuti

TEATRO DELL'OROLOGIO (Via dei Filippini, 17/A - Tel 6561913)
SALA CAFFE TEATRO Alle 22 30 'I Gruppo Teatrale Dario D'Ambrosi presenta **I giorni di Antonio** di Dario D Ambrosi
SALA GRANDE Alle 21 15 Coop Teatro I T presenta **La mafia non esiste** di Nicola Saponaro Regia Augusto Zucchi
SALA ORFEO Riposo

TEATRO DEL PRADO (Via Sora 28 - tel 6541915)
Riposo

TEATRO DI VILLA FLORA (Via Portuense, 610 - Tel 5911067)
Sono aperte le iscrizioni ai Seminari di formazione teatrale da Abraxa Teatro Per prenotazioni e informazioni telefonare la mattina ore 8 oppure ore pasti

TEATRO ESPERO (Via Nomentana Nuova 11)
Riposo

TEATRO FLAIANO (Via S Stefano del Cacco 15)
Ore 21 Prima Il Teatro Stabile di Bolzano presenta **Minetti ritratto di un artista da vecchio** di Thomas Bernhard, con Gianni Calavotti Regia Marco Bernardi

TEATRO IL SALOTTINO (Via Capo d'Africa 32 - Tel 733601)
Riposo

TEATRO IN TRASTEVERE (Vicolo Moroni 2 - Tel 5885782)
SALA A Alle 21 L Ass Culturale Teatro in Trastevere presenta **Madri e figli** con Daniele Formica e Emanuela Giordano
SALA B Riposo
SALA C Riposo

TEATRO OLIMPICO (Piazza Gentile da Fabriano 17)
Riposo

TEATRO ORIONE (Via Ortona, 3 - Tel 775960)
Alle 20 45 La Compagnia Teatro di Tradizione presenta **I figli di nessuno** con A Lelio, R Santi, S Peruzzi, M Bruno Regia di M.mmo Mangelli

TEATRO PARIOLI (Via G Borsi, 20)
Riposo

TEATRO PICCOLO DI ROMA (Via della Scala, 67 - Tel 5895172)
Riposo

TEATRO PICCOLO ELISEO (Via Nazionale, 183)
Alle 20 45. Erio Masina in **Viva la regina**, tre atti unici di Aldo Nicolaj, con Renzo Dotti Regia di Erio Masina

TEATRO TENDA (Piazza Mancini)
Alle 21 **Don Giovanni** di Molière, con Lino Troisi, Diego Abatantuono, Loredana Martinez Regia di M Morini

TORDINONA (Via degli Acquasparta)
Alle 21 Comp Teatro Club Rigoristi **La Fiera** di Carlo Goldoni Regia Nivio Sanchini con Martinelli, Mauri, Bartocetti, Fedeli, Fino, Gori Sanchini Informazioni e Prenotazioni al botteghino

UCCELLERIA (Viale dell'Uccelleria, 45 - Tel 317715)
Alle 21. L'Ass Cult. Beat 72 Presenta **L'ignorante e il Visionario** di Thomas Bernhard. Regia Ugo Leonzio, con Morino Bettini, Patrizia Colaci, Bindo Toscani, Tamara Triffez. Costumi Paola Rossetti. Ingresso Teatro (causa lavori) Giardino Zoologico - Viale Rossini.

Prime visioni

ADRIANO (Piazza Cavour, 22 - Tel. 352153)
The day after (Il giorno dopo) con J Robards DR
(15.30-22 30) L 6000

AIRONE (Via Lidia, 44 - Tel 7827193)
La chiave di T Brass - DR (VM 14)
(16-22 30) L 5000

ALCYONE (Via Lago di Lesina, 39 - Tel 8380930)
I misteri del giardino di Compton House di P Greenway - G
(16-22 30) L 4000

ALFIERI (Via Repetti, 1 - Tel 295803)
Film per adulti (16-22 30)

AMBASCIATORI SEXY MOVIE (Via Montebello, 101 - Tel. 4741570)
Film per adulti
(10-22 30) L 3500

AMBASSADE (Via Accademia Agiati, 57-59 - Tel. 5408901)
The day after (Il giorno dopo) con J Robards - DR
(15.30-22 30) L. 5000

AMERICA (Via Natale del Grande, 6 - Tel 5816168)
Sotto... sotto strapazzato da anomala passione con E. Montesano - C
(16-22 30) L. 5000

ANTARES (Viale Adriatico, 15 - Tel 890947)
Son contento con F. Nuti - C
(16.30-22.30)

ARISTON (Via Cicerone, 19 - Tel. 353230)
Un ragazzo e una ragazza con J. Calà, M. Suma - S
(16-22.30) L. 6000

ARISTON II (Galleria Colonna - Tel 6793267)
Essere o non essere di M. Brooks - SA
(16-22 30) L. 5000

ATLANTIC (Via Tuscolana, 745 - Tel 7610656)
The day after (Il giorno dopo) con J Robards - DR
(15 30-22.30) L 4000

AUGUSTUS (Corso V Emanuele, 203 - Tel. 655455)
Amore tossico di C. Caligari - DR (VM 14)
(16-22 30) L. 4000

AZZURRO SCIPIONI (Via degli Scipioni, 84 - Tel. 3581094)
Il pianeta azzurro - DO
(20 30) L 3000

BALDUINA (Piazza della Balduina, 52 - Tel. 347592)
Carmen story di C. Saura - M
(16 15-22 30) L. 5000

BARBERINI (Piazza Barberini)
Una poltrona per due di J Landis - SA
(16-22 30) L. 7000

BLUE MOON (Via dei 4 Cantoni, 53 - Tel 4743936)
Film per adulti
(16-22.30) L 4000

BOLOGNA (Via Stamira, 7 - Tel 426778)
Il console onorario con R. Gere - DR (16 30-22 30)
L 5000

BRANCACCIO (Via Merulana, 244 - Tel 735255)
Dance Music di V. De Sisti - M (16-22.30) L 5000

BRISTOL (Via Tuscolana, 950 - Tel. 7615424)
Film per adulti (16-22.30) L 4000

CAPITOL (Via G Sacconi - Tel 392380)
Mi manda Picone di Nanni Loy - SA
(16-22 30) L 5000

CAPRANICA (Piazza Capranica, 101 - Tel. 6792465)
Desiderio con F Ardant - DR
(16 22 30) L 6000

CAPRANICHETTA (Piazza Montecitorio, 125 - Tel 6796957)
Tradimenti con B Kingsley e J Irons - DR
(16-22 30)

CASSIO (Via Cassia, 694 - Tel 3651607)
Nato con la camicia con B Spencer e T Hill - C
(16 15-22 15) L 3500

COLA DI RIENZO (Piazza Cola di Rienzo, 90 - Tel 350584)
Delitto in Formula uno con T Milian - C
(16 15 22 30) L 5000

DEL VASCELLO (Via G Carini)
Riposo

EDEN (Piazza Cola di Rienzo 74 - Tel 380188)
Il console onorario con R Gere - DR
(16 22 30) L 6000

EMBASSY (Via Stoppani, 7 - Tel 870245)
Don Camillo con T Hill - C
(16 22.30) L 6000

EMPIRE (Viale Regina Margherita)
Gorky park con L Marvin - G
(15 30-22 30) L 6000

ESPERO (Via Nomentana Nuova)
Alle 21 Concerto

ETOILE (Piazza in Lucina 41 - Tel 6797556)
Sotto... sotto strapazzato da anomala passione con E Montesano - C
(16 30 22 30) L 6000

EURCINE (Via Liszt, 32 - Tel 5910986)
Dance Music di V De Sisti - M
(16-22 30) L 6000

EUROPA (C Italia 107 - Tel 865736)
Dance Music con V De Sisti - M
(16-22 30) L 6000

FIAMMA (Via Bissolati 51 - Tel 4751100)
SALA A **Ballando ballando** di E Scola - M
(16-22 30) L 6000
SALA B **Desiderio** con F Ardant - DR
(15 30-22.30) L 5000

GARDEN (Viale Trastevere, 246 - Tel 582848)
Ai confini della realtà di J Landis - FA
(16-22 30) L 4500

GIARDINO (Piazza Vulture - Tel 894946)
Coraggio fatti ammazzare di e con C Eastwood - A
(16-22 30) L 4000

GIOIELLO (Via Nomentana, 43 - Tel 864149)
E la nave va di F. Fellini - DR
(15 45-22.30) L. 4500

GOLDEN (Via Taranto, 36 - Tel 7596602)
L'estate assassina con J Adjani - DR
(16-22 30) L 5000

GREGORY (Via Gregorio VII, 180 - Tel 6380600)
Don Camillo con T Hill - C (16 22 30) L. 5000

HOLIDAY (Largo B Marcello - Tel 858326)
Essere o non essere di M Brooks - SA
(16-22 30) L 6000

INDUNO (Via Girolamo Induno, 1 - Tel 582495)
L'estate assassina con J Adjani - DR
(16-22 30) L 5000

KING (Via Fogliano, 37 - Tel 8319541)
Dance Music di V. De Sisti - M
(16 15-22.30) L. 6000

LE GINESTRE (Casal Palocco - Tel 60 93 638)
Vacanze di Natale con J. Calà - C (16 15 22 30)
L 4000

MAESTOSO (Via Appia Nuova, 116 - Tel 786086)
Don Camillo con T Hill - C (15 30-22.30) L 4000

MAJESTIC (Via SS Apostoli, 20 - Tel 6794908)
Il ritorno dello Jedi di R Marquard - FA
(15 30-22 30) L 5000

METRO DRIVE-IN (Via C Colombo, km 21 - Tel. 6090243)
Riposo

METROPOLITAN (Via del Corso, 7 - Tel 3619334)
Christine la macchina infernale di J. Carpenter - FA
(16 22 30) L. 6000

MODERNETTA (Piazza Repubblica, 44 - Tel 460285)
Film per adulti
(16-22 30) L 4000

MODERNO (Piazza della Repubblica, 44 - Tel. 460285)
Film per adulti
(16 22.30) L 4000

NEW YORK (Via delle Cave, 36 - Tel 7810271)
Gorki Park con L Marvin - G
(15 30-22.30) L. 5000

NIAGARA (Via Pietro Maffi, 10 - Tel 6291448)
Lilli e il vagabondo - DA
(16-22.15) L 3500

NIR (Via B V. del Carmelo - Tel 5982296)
Il console onorario con R. Gere - Dr
(16 15-22 30) L. 5000

PARIS (Via Magna Grecia, 112 - Tel. 7596568)
Sotto... sotto strapazzato da anomala passione con E. Montesano - C (16-22.30) L. 5000

QUATTRO FONTANE (Via IV Fontane, 23 - Tel. 4743119)
Cujo con D. Wallace - H
(16-22.30) L. 5000

QUIRINALE (Via Nazionale - Tel. 462653)
Mi manda Picone di Nanni Loy - SA
(15 30-22 30) L. 4000

QUIRINETTA (Via M. Minghetti, 4 - Tel 6790012)
Fanny e Alexander di I. Bergman - DR
(16 30-20.45) L. 6000

REALE (Piazza Sonnino 7 - Tel 5810234)
Wild beasts (Belve feroci) - H
(16-22.30) L 4500

REX (Corso Trieste, 113 - Tel. 864165)
Carmen Story di C. Saura - M
(16-22 30) L. 6000

RIALTO (Via IV Novembre - Tel. 6790763)
Jimmy Dean, Jimmy Dean di R. Altman - DR
(16.30-22 30) L 5000

RITZ (Viale Somalia, 109 - Tel. 837481)
Sotto... sotto strapazzato da anomala passione con E. Montesano - C
(16-22 30) L 5000

RIVOLI (Via Lombardia, 23 - Tel 460883)
Lucida follia di M. Von Trotta - DR
(16 30-22 30) L. 7000

ROUGE ET NOIR (Via Salaria, 31 - Tel 864305)
The day after (Il giorno dopo) con J Robards - DR
(15 30-22.30) L. 5000

ROYAL (Via E. Filiberto, 175 - Tel. 7574549)
The day after (Il giorno dopo) con J. Robards - DR
(15.30-22.30) L. 6000

SAVOIA
Malombra
(16.30-22.30) L. 4500

SUPERCINEMA (Via Viminale - Tel 485498)
Delitto in Formula uno con T. Milian - C
(16-22.30) L. 5000

TIFFANY (Via A. De Pretis - Tel 462390)
Film per adulti
(16-22 30) L 4500

UNIVERSAL (Via Bari, 18 - Tel. 856030)
Un ragazzo e una ragazza con J. Calà e M Suma - S
(16-22 30) L 5000

VERBANO (Piazza Verbano, 5 - Tel 851195)
Cenerentola - DA
(16-22 30) L 4000

VITTORIA (Piazza S Maria Liberatrice - Tel 571357)
Sotto tiro con J Hackman - A
(17-22 30) L. 4500

Visioni successive

ACILIA (Borgata Acilia - Tel 6050049)
Riposo

ADAM (Via Casilina 1816)
Riposo

AMBRA JOVINELLI (Piazza G Pepe - Tel 7313306)
La confessioni intime di Claudine
(16 22 30)

ANIENE (Piazza Sempione, 18 - Tel 890817)
Film per adulti
(16-22 30) L 3000

APOLLO (Via Cairoli, 98 - Tel 7313300)
Mariette
(16-22 30) L 2000

AQUILA (Via L'Aquila, 74 - Tel 7594951)
Film per adulti
(16-22 30) L 2000

AVORIO EROTIC MOVIE (Via Macerata, 10 - Tel 7553527)
Mariette
(16 22 30)

BROADWAY (Via dei Narcisi, 24 - Tel 2815740)
Film per adulti
(16-22 30) L 2000

DEI PICCOLI
Riposo

DIAMANTE (Via Prenestina, 230 - Tel 295606)
La casa con R Russel - H (vm 18)
(16-22.30) L 3000

ELDORADO (Viale dell Esercito, 38 - Tel 5010652)
La collina degli stivali
(16-22 30)

ESPERIA (Piazza Sonnino, 17 - Tel. 582884)
Occhio malocchio, prezzemolo e finocchio con J Doreth - C
(16 22 30) L 3000

MADISON (Via G Chiabrera, 121 - Tel 5126926)
Il libro della giungla - DA
(16-22 30) L. 3000

MERCURY (Via Porta Castello, 44 - Tel 6561767)
Esperienze
(16-22.30) L. 3000

MISSOURI (V. Bombelli, 24 - Tel 5562344)
Film per adulti
(16-22 30) L. 3000

MOULIN ROUGE (Via M Corbino, 23 - Tel. 5562350)
Film per adulti
(16-22.30) L 3000

NUOVO (Via Ascianghi, 10 - Tel 5818116)
Flirt con M Vitti - S
(16-22 30) L. 2500

ODEON (Piazza della Repubblica, - Tel. 464760)
Film per adulti
(16-22 30) L. 2000

PALLADIUM (Piazza B. Romano, 11 - Tel. 5110203)
Film per adulti
(16-22.30) L. 2000

PASQUINO (Vicolo del Piede, 19 - Tel. 5803622)
Eye of the Needle (La cruna dell'ago) con D. Sutherland — G
(16 22.40)

PRIMA PORTA (P.zza Saxa Rubra, 12 - Tel. 6910136)
Chiuso per restauro

SPLENDID (Via Pier delle Vigne, 4 - Tel 620205)
Film per adulti
(16-22 30) L 3000

ULISSE (Via Tiburtina, 354 - Tel 433744)
Film per adulti
(16-22 30) L. 3000

VOLTURNO (Via Volturno, 37)
Casimiro il marito erotico e rivista di spogliarello
(16-22 30) L. 3000

Cinema d'essai

AFRICA (Via Galla e Sidona - Tel. 8380718)
Film per adulti (16-22.30)

ARCHIMEDE D'ESSAI (Via Archimede, 71)
Sotto tiro con G Hackman - A
(15 45-22 30) L 5000

ASTRA (Viale Jonio 225 - Tel. 8176256)
Io Chiara e lo Scuro con F Nuti - C
(16 30-22 15)

DIANA D'ESSAI (Via Appia Nuova, 427 - Tel. 7810146)
La signora della porta accanto con G Depardieu - DR
(16-22 30)

FARNESE (Campo de' Fiori - Tel. 6564395)
The blues brothers con J. Belushi - C
(16-22.30)

MIGNON (Via Viterbo, 11 - Tel. 869493)
Mamma Roma di P.P. Pasolini - DR
(15.30-22.30)

NOVOCINE (Via Merry del Val, 14 - Tel 5816235)
Matrimonio all'italiana
(16-22.30)

TIBUR (Via degli Etruschi, 40 - Tel. 495776)
Stato di allucinazione con W. Hurt - DR

Ostia

CUCCIOLO (Via dei Pallottini - Tel 6603186)
Cujo con D. Wallace - H
(16-22.30) L. 4000

SISTO (Via dei Romagnoli - Tel 5610750)
The day after (Il giorno dopo) con J. Robards - DR
(15.30-22.30) L. 5000

SUPERGA (V.le della Marina, 44 - Tel. 5604076)
Se tutto va bene siamo rovinati con Gigi e Andrea - C
(15 45-22.30) L. 5000

Albano

ALBA RADIANS
Riposo

FLORIDA (Tel. 9321339)
Come uccidere Mister Douglas (15-22.30)

Cesano

MODERNO
Vado a vivere da scio con J Calà - C
(16-22.30)

Fiumicino

TRAIANO
Bonni e Clyde all'italiana con Paolo Villaggio - C

Frascati

POLITEAMA
Sotto... sotto strapazzato da anomala passione
(Prima)
(15-22.30) L. 4500

SUPERCINEMA
Delitto in formula 1 con T. Milian - C
(16-22 30)

Jazz - Folk - Rock

BANDIERA GIALLA (Via della Purificazione, 43 - Tel. 465951 - 4758915)
Alle 21 30 Discoteca con Francesco Tafaro. Giovedì e Domenica Ballo Liscio

FOLKSTUDIO (Via G Sacchi, 3 - Tel. 5892374)
Alle 21.30 Serata Iraniana con Derakhshani Reza ed il suo Tar (strumento a corde). In un programma di musica classica e popolare dell'Iran.

MAHONA (Via A. Bertani, 6 - Tel. 5895236)
Alle 22.30. **Musica sudamericana.**

MANUIA (Vicolo del Cinque, 56 - Tel. 5817016)
Dalle 22.30 ritorna la musica brasiliana con Gim Porto

MAVIE (Via dell'Archetto, 26)
Alle 20. Musica e buonumore con Nives. Club - Ristorante - Piano Bar.

MISSISSIPPI JAZZ CLUB (Borgo Angelico, 16)
Alle 21. Concerto con Joe Cusumano.

MUSIC INN (Largo dei Fiorentini, 3)
Alle 21.30. Concerto della **Jazz Studio Big Band** diretta da Alberto Corvini.

NAIMA PUB (Via dei Leutari, 34 - Tel. 6793371)
Dalle 20 **Jazz nel centro di Roma.**

ST. LOUIS MUSIC CITY (Via del Cardello, 13/A - Tel. 4745076)
Riposo

UONNA CLUB (Via Cassia, 871)
Riposo

Cabaret

BAGAGLINO (Via Due Macelli, 75)
Riposo

IL PUFF (Via Gigi Zanazzo, 4)
Alle 22.30. Lando Fiorini in **Er mejo der più** con Massimo Giuliani, Giusy Valeri, Manuela Gatti. Testi di Amendola e Corbucci. Musiche di Gatti e De Angelis.

PARADISE (Via Mario De' Fiori, 97 - Tel. 6784838 - 6797396)
Alle 22.30 e 0.30 **Stelle in Paradiso** Cabaret Musicale con attrazioni Internazionali. Alle 2 **Champagne e calze di seta.**

Lunapark e circhi

LUNEUR (Via delle Tre Fontane - EUR - Tel. 5910608)
Luna Park permanente di Roma. Il posto ideale per divertire i bamb