

Si vota per il Comune

Ma ora Matera non è più un feudo della DC

In un clima politico già mutato, la città trae il bilancio dei guasti imposti dallo scudocrociato e dalla giunta di centrosinistra

Dal nostro inviato
MATERA — La città dei Sassi, uno dei terminali più veri dell'impero lucano... Dal 1976 al 1980, per la prima volta nella sua storia, ad un passo dall'essere governata dalle sinistre...

significava «recuperare» la città, secondo culture e metodi democratici e non già invece allungarla, come veniva veniva, verso la via Gravina...

nendosi, rampanti e moderni, come i suoi successori naturali. Ettore Colombo venne a Matera e decise il blitz. Via Tantalò e tutti i suoi, al suo posto il deputato Vincenzo Viti, amico fidato che ora capeggia la lista e il suo gruppo...

Alle urne dopo che il sindaco e la giunta sono finiti in carcere

Sanremo fa i conti con lo scandalo

«Siamo in una delle poche zone sismiche della Liguria, ma il vero terremoto l'hanno provocato quegli amministratori» - Come la mafia stava per assumere il controllo della «città dei fiori» - La questione morale e il primato delle opere incompiute

Nostro servizio
SANREMO — Siamo in una delle poche zone sismiche della Liguria, ma il vero terremoto l'hanno provocato gli amministratori finiti in carcere...

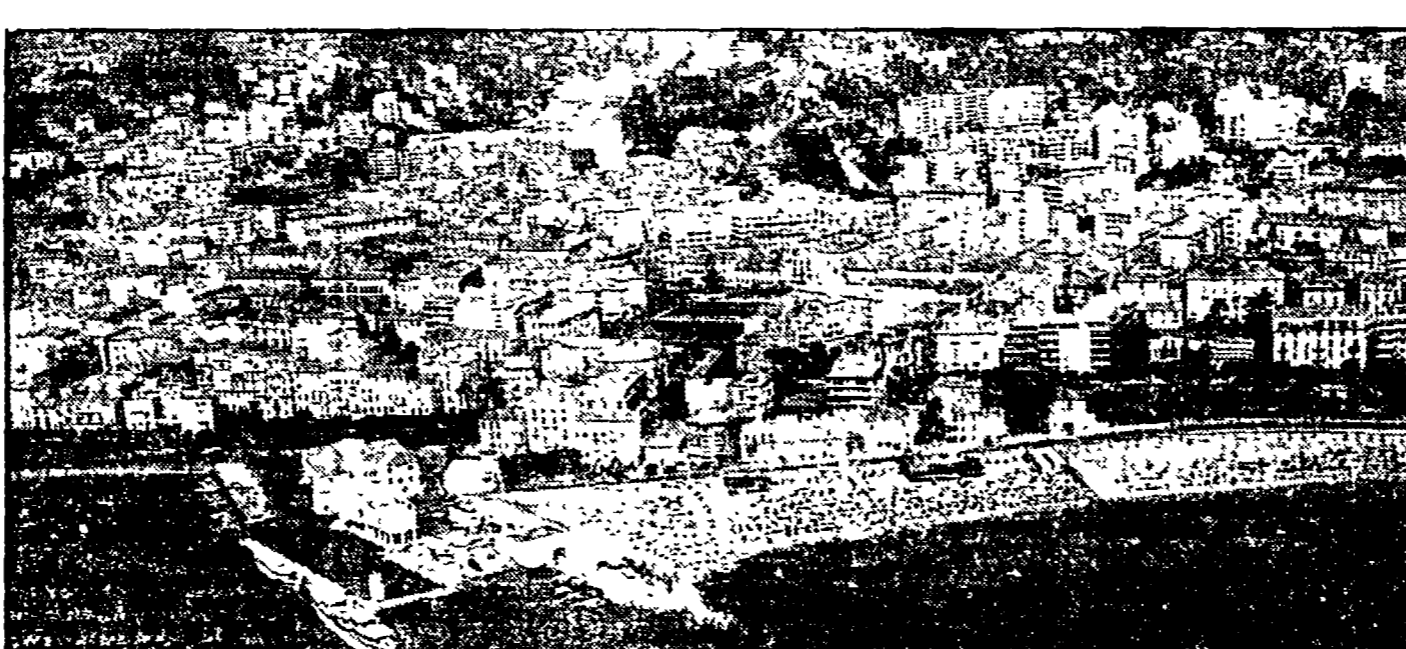

Il, il traffico convulso, l'agricoltura, la floricoltura e il turismo abbandonati senza un sostegno e un'idea, l'assistenza sanitaria nel caos, interi quartieri spesso privi d'acqua e di servizi sociali...

LETTERE ALL'UNITA'

«Noi facciamo un grande affidamento su di voi»
Spett. Unità,
pregliamo ospitarci sul vostro quotidiano per manifestarvi solidarietà, stima e simpatia...

Dieci, cento, mille e mille...
Caro direttore,
il 30 aprile 1982, dopo il barbaro assassinio del compagno La Torre e Di Salvo, feci la scelta definitiva di militare nel nostro partito...

«Pur essendo timida ho fatto qualcosa»
Caro Unità,
ho vissuto il dramma della morte di Enrico Berlinguer come un fatto interiore e profondo...

La domanda
Caro direttore,
a Craxi piace Garibaldi, tanto che non perde occasione di farlo pubblicamente...

Sempre nuovi bisogni non indispensabili
Caro direttore,
penso che la pubblicità così come la gestione e l'uso dell'informazione siano i responsabili della penetrazione profonda nel nostro Paese del consumismo e quindi dell'introduzione di sempre nuovi bisogni non indispensabili...

«Tutto il Partito dirigenti compresi ne è cosciente?»
Caro direttore,
indirizziamo a te questa lettera ma, forse, i veri destinatari dovrebbero essere gli organi dirigenti del Partito...

La commedia (o dramma)
Caro Unità,
proporgo ai lettori la seguente commedia (o dramma):
Magistralmente: voglio un lauto aumento del compenso e lunghi arretrati!

Lettere firmate da: TERESA TESTA, LORELLA VINCENTI, GIOVANNI VITALE, LIBRIO FRUSCIONE, CARLO ALINI, GIORGIO VILLANI

Il Comune del Milanese dove hanno sede le principali società dell'ente di Stato

San Donato difende l'autonomia anche dall'ENI

Dal nostro corrispondente
SAN DONATO MILANESE — Tra i numerosi comuni che domenica prossima saranno impegnati nelle elezioni amministrative, eccettuando la costituzione regionale della Sardegna) figura anche San Donato Milanese...

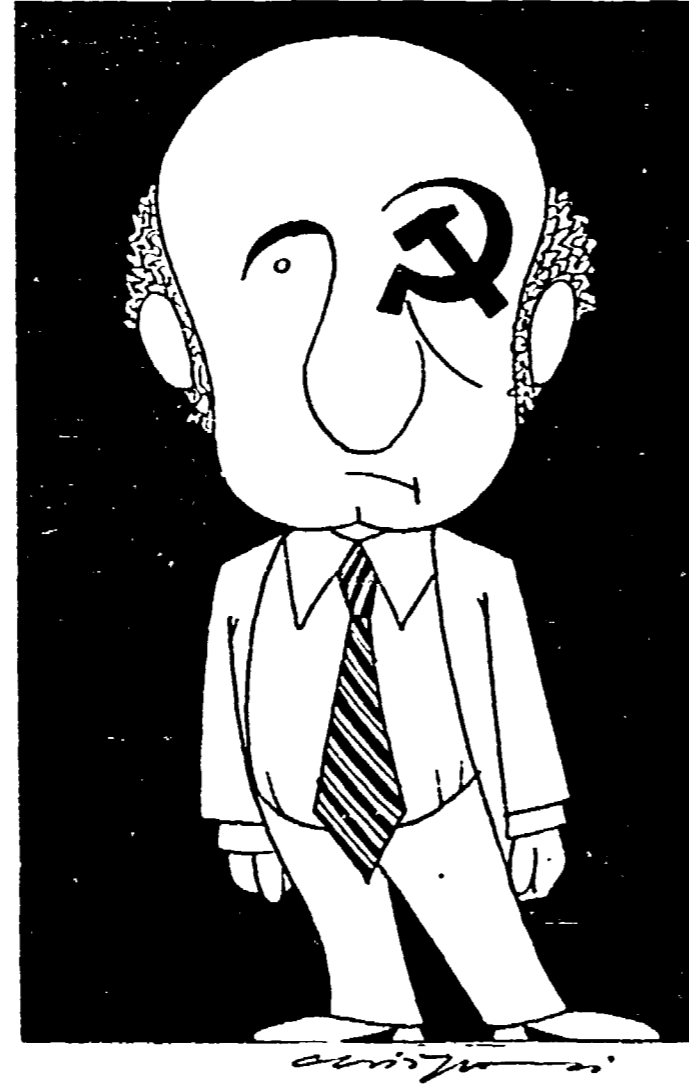

lega invece al tipo di sviluppo che dovrà avere questo territorio; sviluppo che ovviamente potrà essere garantito oppure indisciplinato e selvaggio...