settegiorni tv radio televisione

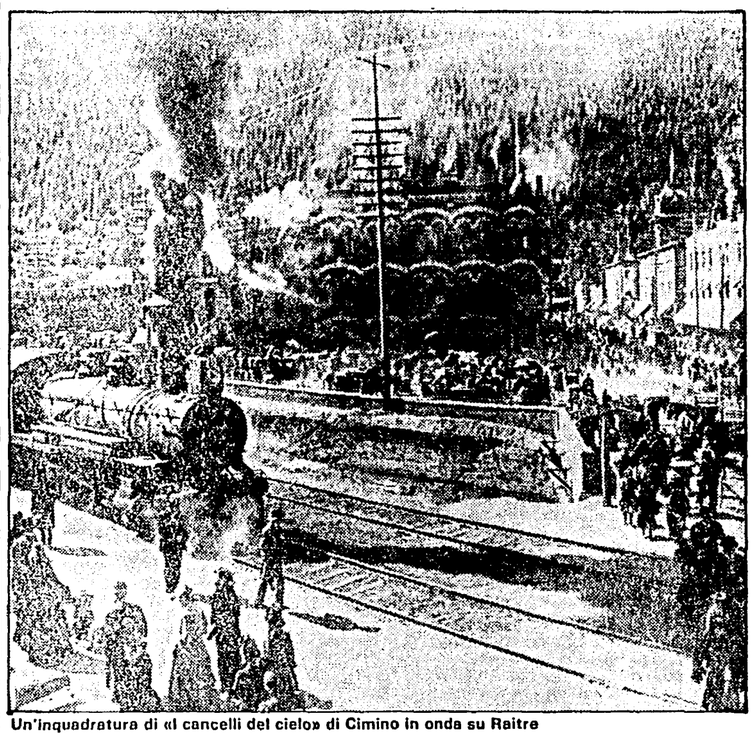

Un'inquadratura di «I cancelli del cielo» di Cimino in onda su Raitre

Le serate del cinema: la settima arte compie 90 anni, la Rai e le private la festeggiano, oggi e domani, con un diluvio di pellicole

Film, che sbornia!

Agnelli Giovanni: *Quarto potere*; Andreotti Giulio: Il dr. Jekyll e Mr. Hyde; Armani Giorgio: *A qualcuno piace caldo*; Asimov Isaac: *Mary Poppins*; Bearzot Enzo: western in genere, tutti; Bellisario Marisa: *La dolce vita*...

Nella lunga maratona di Raitre, 40 ore di cinema dalle 9 di questa mattina fino a notte fonda del 29, ci sarà spazio anche per scoprire qualche curiosità come questa: quale film amano di più i personaggi del cinema, dello spettacolo, della politica, della vita pubblica. Un modo anche per conoscerli meglio. Ma alla grande festa del cinema tutte le tv, oggi e domani, fanno a gara per partecipare con maratonine e non-stop, cicli di film dedicati a Totò o a Hollywood, special. Insomma, la grande abbuffata di cinema non risparmierà nessuno, il problema sarà piuttosto rincorrere i titoli più amati dall'una all'altra rete.

Raitre è quella che ha fatto le cose più alla grande, con questo mega-progetto preparato da Enrico Ghezzi che comprende «tutto quello che fa cinema», alla faccia di Louis Lumière che parecchi anni dopo quel 28 dicembre parigino (in cui per la prima volta l'immagine di un treno in movimento venne proiettata sul telone bianco di fronte a un folto pubblico) dichiarava: «Se avessi immaginato tutto ciò, non l'avrei mai inventato».

Dai Lumière alla videomusic, dagli spot pubblicitari agli «scarti» di pellicola di film celebri, dalle citazioni d'autore a film indimenticabili, in tv oggi c'è modo di fare un corso acceleratissimo sull'intera storia del cinema, dietro e davanti le quinte. «Non c'è un itinerario preciso, né storico, né geografico, in questa non-stop» dice Enrico Ghezzi: «Queste 40 ore di tv arrivano dopo quasi 800.000 ore di storia del cinema». Vedremo così «soltanto» alcuni sprazzi di follia del cinema, quella *Magnifica ossesione* che dà il titolo alla maratona. *La valigia dei sogni* di Comencini, *Pastorale* di Otar Ioseliani, *Cumbres Burrascosas* di Luis Buñuel, *I cancelli del cielo* di Michael Cimino, *The Visitors* di Elia Kazan, *Maschere di Celluloide* di King Vidor, *Il Messia* di Roberto Rossellini, *Black Cat* di Edgar G. Ulmer, *Un dollaro d'onore* di Howard Hawks, *Queen Kelly* di Eric von Stroheim, *Il diabolico dottor Mabuse* di Fritz Lang, *L'amour en fuite* di François Truffaut, sono solo alcuni titoli insieme a quello che Ghezzi ritiene il materiale «più prezioso»: i tagli, ritagli, curiosità, gli omaggi, i film brevi, le videolettere, le conversazioni d'autore, gli inediti mai montati, una carrellata di tutti i più beni nomi di questi novant'anni al cinema.

Anche Italia 1 pensa al compleanno del figlio «rinnegato» del Lumière con una maratonina in onda domenica sera e dedicata alla «impossibilità di essere normale», con film come *Frankenstein Junior, Creepshow, Amore al primo morso, Il fantasma del palcoscenico.* Canale 5 invece offrirà questa sera, sabato, il suo omaggio al cinema, con *Un sogno lungo un giorno* di Francis Coppola, *Quando la moglie è in vacanza* di Billy Wilder, e *Mezzogiorno di fuoco* di Fred Zinnemann, tre capolavori uno dopo l'altro, per perdere il sonno. Il cinema, oggi, è tutto in onda in tv. E lo sanno i venditori di videoregistratori che nei giorni scorsi hanno visto impennare le vendite, presi d'assalto dai cinefili che hanno troppa paura di venir presi da un colpo di sonno sul più bello, e passeranno la notte registrando.

Domenica 29

Raiuno

10.00 SPECIAL LINEA VERDE. ATTUALITÀ - «Agricoltura 2000». Regia di Vito Minore.
11.00 MESSA - Dalla Cattedrale di Tortona
12.15 LINEA VERDE - A cura di Federico Fazzuoli
13.00 TG L'UNA - Quasi un rotocalco per la domenica.
13.30 TG1 - NOTIZIE
14.00 DOMENICA IN... - Conduce Mino Damato
15.40 DISCORING '85-'86 - Musicale. In... diretta da studio.
18.20 NOTIZIE SPORTIVE - In... diretta da studio. - Che tempo fa.
20.00 TELEGIORNALE
20.30 VOGLIA DI CANTARE - Film per la Tv di Vittorio Sidoni. Con Gianni Morandi.
21.55 LA DOMENICA SPORTIVA - Edizione speciale. «Un anno di sport».
22.55 MUSICANOTTE - Concerto per un giorno di festa. Musicale.
23.50 TG1-NOTTE - CHE TEMPO FA

Raidue

10.00 CHOPIN - Appunti evocativi in concerto. Musicale. Seconda parte.
11.20 «LA PICCOLA PRINCIPESSA» - Film-Commedia di Walter Lang, con Shirley Temple
13.00 TG2 - ORE TREDICI
13.25 TG2 - I consigli del medico. Attualità
13.30 PICCOLI FANS - Conduce Sandra Milo
14.55 TRE DUL DIVANO - Film-Commedia di Jerry Lewis, con Jerry Lewis
16.40 TG2 STUDIO-STADIO
17.55 IL MONDO DI FRANCESCO GUCCINI - Musicale
18.50 LE STRADE DI SAN FRANCISCO - Telefilm «Un flirt per Steve» - Meteo 2 - Previsioni del tempo
19.50 TG2 - TELEGIORNALE
20.00 TG2 - DOMENICA SPRINT - Sport
20.30 PAGLIACCI - Lirica
21.40 TG2 - STASERA
21.50 DON CHISCIOTTE - Sceneggiato

«Don Chisciotte» su Raidue alle 21.50

23.20 TG2 TRENTATRÈ - Settimanale di medicina
23.55 TG2 - STANOTTE
00.05 DSE - ANIMALI DA SALVARE - «In marcia con gli elefanti». Documenti

Raitre

02.00 LA MAGNIFICA OSSESSIONE - 40 ore non stop per 90 anni di cinema
10.15 IL MESSIA - Film di Roberto Rossellini
12.45 IL BALLO DELLE INGRATE - Balletto
14.00 THE BLACK CART - Film-Orrore con B. Karloff
16.40 UN DOLLARO D'ONORE - Film-Western con J. Wayne e D. Martin
19.00 TG3 - SPORT REGIONE
19.40 QUEEN KELLY - Film-Drammatico, di E. von Stroheim
21.10 UNA VITA COSÌ - Documenti. «Dino Risi e il cinema». Tg3. Notizie nazionali e regionali
22.30 IL DIABOLICO DOTTOR MABUSE - Film-Poliziesco
00.10 OMAGGIO A ORSON WELLES
00.30 L'AMORE FUGGE - Film-Commedia di F. Truffaut

Canale 5

8.30 ALICE - Telefilm
9.40 LA FORTUNA SI DIVERTE - Film-Commedia
11.25 SUPERCLASSIFICA SHOW - Musicale
12.20 PUNTO 7 - Attualità. Settimanale d'informazione
13.30-19.30 BUONA DOMENICA - Varietà. Conduce Maurizio Costanzo
14.30 ORAZIO - Telefilm, con Maurizio Costanzo.
17.00 FORUM - Attualità
17.30 BUONA DOMENICA - In studio
19.00 DALLE 9 ALLE 5 - Telefilm «Aria di Broadway»
20.30 STATE BUONI SE POTETE - Film (prima parte)
22.20 CANTANDO SOTTO LA PIOGGIA - Film-Musicale, con Gene Kelly, Debbie Reynolds

Retequattro

8.30 LA COSTOLA DI ADAMO - Telefilm
9.00 DIO, COME TI AMO - Film
11.00 I DUE SERGENTI DEL GENERALE CUSTER - Film con Franco Franchi, Ciccio Ingrassia
12.45 CIAO CIAO - Speciale Natale
16.00 DOCUMENTARIO
17.30 IL CIRCO DELLE STELLE - Telefilm
18.30 KIM - Film con John Davies
20.00 SOLDATO BENJAMIN - Telefilm, «Via con la Jeep»
20.30 W LE DONNE - Spettacolo con A. Giordana e A. Lear
23.00 CINEMA E Co. - Settimanale di cinema
23.30 PSYCOSISSIMO - Film di Steno, con Ugo Tognazzi e Raimondo Vianello
1.20 AGENTE SPECIALE - Telefilm

Italia 1

8.30 BIM BUM BAM - Speciale Natale
10.30 IL SELVAGGIO E L'INNOCENTE - Film
12.00 WONDER WOMAN - «Giocattoli mortali», telefilm
13.00 SPECIALE GRAND PRIX - Rubrica
14.00 DEE JAY TELEVISION
16.00 BIM BUM BAM - Speciale Natale
19.00 SPECIALE CREAMY - Cartoni
20.30 FRANKENSTEIN JUNIOR - Film con G. Wilder e M. Feldman
22.45 CREEPSHOW - Film di George A. Romero
00.40 AMORE AL PRIMO MORSO - Film di S. Dragoti
02.30 IL FANTASMA DEL PALCOSCENICO - Film di P. De Palma

Telemontecarlo

18.00 LA FAMIGLIA MEZIL - Cartoni animati
18.30 VISITE A DOMICILIO - Telefilm «Zio Digby»
19.00 TELEMENÙ - Una ricetta di cucina - Notizie - Flash
19.30 F.B.I. OGGI - Telefilm «La spia»
20.30 LA VITA SULLA TERRA - «Prime foreste» di Piero Angela
21.30 IL PONTE - Film di Bernhard Wicki, con Volker Bohnet, Fritz Wepper

Rete A

9.30 VENDITA
12.15 RUBRICA DI BELLEZZA ED ESTETICA
13.15 PROPOSTE PROMOZIONALI D'ANTIQUARIATO
14.00 LO SMERALDO - Vendita
16.00 VENDITA DI TAPPETI ORIENTALI
19.30 CURRO JIMENEZ - Telefilm
20.25 I DUE DEPUTATI - Film di Gianni Grimaldi, con Franco Franchi, Ciccio Ingrassia
22.30 CURRO JIMENEZ - Telefilm
23.30 PROPOSTE PROMOZIONALI D'ANTIQUARIATO

Euro TV

11.40 COMMERCIO E TURISMO
11.55 WEEK-END
12.00 IL RITORNO DEL SANTO - Telefilm
12.55 TUTTOCINEMA
13.00 L'INCREDIBILE HULK - Telefilm con Lou Ferrigno
14.00 LOVE STORY - Telefilm
14.55 WEEK-END
15.00 I NUOVI ROOKIES - Telefilm con Kate Jackson
18.40 SPECIALE SPETTACOLO
19.00 LE AVVENTURE DI HUCK FINN - Cartoni
20.30 NINA - Film di Vincente Minnelli con Liza Minnelli, Ingrid Bergman
22.20 LA GRANDE LOTTERIA - Telefilm
23.20 TUTTOCINEMA
23.30 IN PRIMO PIANO - Attualità

Radio

RADIO 1

GIORNALI RADIO: 8, 8.40, 10.13, 13, 19, 23. Onda verde: 6.57, 7.57, 10.10, 10.57, 12.57, 18.57, 18.57, 21.20, 23.23. 6 Il guastafeste; 9.30 Santa Messa; 10.16 Varietà varietà; 11.58 Le piace la radio?; 14.30 Cartabianca stereo; 18,20 Gr1 sport - Tutto basket; 20.30 Lirica «Un ballo in maschera»; 23.28 Notturno italiano.

RADIO 2

GIORNALI RADIO: 6.30, 7.30, 8.30, 9.30, 11.30, 12.30, 13.30, 15.30, 16.30, 18.30, 19.30, 22.30. 6 Gli anni Trenta; 8.43 Una voce poco fa; 9.35 Dolcemente in musica - I parte; 10.45 II parte; 12.45 Hit Parade 2; 14.30 Domenica sport; 14.30 Stereosport; 21.30 Lo specchio del cielo; 22.50 Buonanotte Europa.

RADIO 3

GIORNALI RADIO: 7.25, 9.45, 11.45, 13.45, 18.30. 6 Preludio; 6.55-8.30-10.30 Concerto del mattino; 7.30 Prima pagina; 9.48 Domenica Tre; 12 Ludwig Van Beethoven; 14 Antologia di radiotre; 18 I concerti di Milano; 20.25 La Bohème.

Lunedì 30

Raiuno

10.30 ...E LA VITA CONTINUA - Film di Dino Risi con Virna Lisi (terza parte)
11.30 UN TERRIBILE COCCO DI MAMMA - Telefilm
11.55 CHE TEMPO FA - TG1 FLASH
12.05 PRONTO... CHI GIOCA? - Spettacolo con Enrica Bonaccorti
13.30 TELEGIORNALE; TG1 - Tre minuti di...
14.00 PRONTO... CHI GIOCA? - L'ultima telefonata
14.15 IL MONDO DI QUARK - A cura di Piero Angela
15.00 GRANDI MOSTRE - Documenti
15.30 LE PARASSITOSI DEL BESTIAME - Documenti
16.00 TRE NIPOTI E UN MAGGIORDOMO - Telefilm
16.30 PAC MAN - Cartoni animati
17.00 TG1 - FLASH
17.05 MAGICI - «L'ispettore Gadget», cartoni animati
18.00 DOCUMENTI - Letteratura e cristianesimo. 4ª puntata
18.30 PAROLA MIA - Con Luciano Rispoli
19.35 ALMANACCO DEL GIORNO DOPO - CHE TEMPO FA - TG
20.30 FILM A SORPRESA - Da «Buonasera Raffaella»
22.50 TELEGIORNALE
23.00 APPUNTAMENTO AL CINEMA
23.05 SPECIALE TG1 - A cura di Alberto La Volpe
24.00 TG1 NOTTE - OGGI AL PARLAMENTO - CHE TEMPO FA

Raidue

11.55 CORDIALMENTE - In studio Enza Sampò
13.00 TG2 - ORE TREDICI; TG2 - C'È DA VEDERE
13.30 CAPITOL - Serie televisiva
14.30 TG2 - FLASH
14.35 TANDEM - Varietà. Regia di Salvatore Baldazzi
16.00 DOCUMENTI - Sigle internazionali
16.30 PANE E MARMELLATA - Varietà
17.30 TG2 - FLASH
17.35 OGGI E DOMANI - Attualità
18.30 TG2 - SPORTSERA
18.40 LE STRADE DI SAN FRANCISCO - Telefilm «I fuggiaschi»
19.45 TG2 - METEO 2
20.20 TG2 LO SPORT

«State buoni se potete» Canale 5, 20.30

20.30 DI TASCA NOSTRA - Attualità
21.25 DON CHISCIOTTE - Sceneggiato (Nell'intervallo, ore 22.10: Tg2-Stasera)
23.40 TG2 - STANOTTE
23.50 DOCUMENTI: HORIZON - «L'elicottero»
0.20 IL SAPORE DELLA VENDETTA - Film di Julio Coll Claramount

Raitre

12.30 C'ERA UNA VOLTA UN MUSICISTA - Telefilm
13.00 LES SYLPHIDES - Balletto
13.30 I CONCERTI D'AULA MAGNA
14.00 RUGBY - Scavolini-Benetton
15.30 SOLO PER LA MUSICA
16.20 LO CHIAMAVANO BULLDOZER - Film con Bud Spencer
18.10 L'ORECCHIOCCHIO - Musicale
19.00 TG3 NAZIONALE E REGIONALE
19.30 TG3 - SPORT REGIONE DEL LUNEDÌ
20.05 VIAGGIO DENTRO L'ATOMO - Documenti
20.30 IN CERCA DI TITINA - Documenti
21.25 LABORATORIO INFANZIA - Documenti
22.10 TG3
22.45 INTERNATIONAL HOTEL - Film di Anthony Asquith. Con Elizabeth Taylor, Richard Burton

Canale 5

8.30 SCRIVIMI FERMO POSTA - Film
10.15 ALICE - Telefilm
10.45 QUIZ - Con Iva Zanicchi
11.15 TUTTINFAMIGLIA - Gioco a quiz con Claudio Lippi
12.00 BIS - Gioco a quiz con Mike Bongiorno
12.40 IL PRANZO È SERVITO - Gioco a quiz con Corrado
13.30 TOTÒ CERCA MOGLIE - Film di Carlo Ludovico Bragaglia. Con Totò, Ave Ninchi, Aroldo Tieri
15.30 QUESTA È HOLLYWOOD - Documenti
16.30 STORIE DI MAGHI E DI GUERRIERI - Telefilm: «Le caverne del caos»
17.30 DOPPIO SLALOM - Gioco a quiz con Corrado Tedeschi
18.00 IL MIO AMICO ARNOLD - Telefilm
18.30 C'EST LA VIE - Gioco a quiz con Marco Columbro
19.00 WILLCOYOTE - Cartoni animati
19.30 ZIG ZAG - Gioco a quiz con R. Vianello e S. Mondaini
20.30 STATE BUONI SE POTETE - Film di Luigi Magni. Seconda e ultima parte
22.20 UN AMERICANO A PARIGI - Film con G. Kelly e L. Caron

Retequattro

8.30 LA COSTOLA DI ADAMO - Telefilm
9.00 LADY BARBARA - Film di Mario Amendola
11.00 I DUE SANCULOTTI - Film con Franchi e Ingrassia
12.45 CIAO CIAO - Speciale Natale
16.00 IL MONDO INTORNO A NOI - Documentario
17.30 IL CIRCO DELLE STELLE - Telefilm
18.30 L'AMMIRAGLIO È UNO STRANO PESCE - Film di Arthur Lubin
20.30 IL PICCOLO LORD - Film con A. Guinness
22.40 APPUNTAMENTO SOTTO IL LETTO - Film di Melville Shavelson. Con Lucille Ball, Henry Fonda
0.40 AGENTE SPECIALE - Telefilm
1.40 ADAM 12 - Telefilm

Italia 1

8.30 BIM BUM BAM SPECIALE NATALE
10.30 ENOS - Telefilm «Un diamante per Daisy»
11.30 SUGAR TIME - Telefilm «Storia d'amore»
12.00 LO ZIO D'AMERICA - Telefilm
12.30 ANOTHER DAY - Telefilm «Età pericolosa»
13.00 NEMICI AMICI - Telefilm
13.20 HELP - Gioco a quiz
14.15 DEE JAY TELEVISION
15.00 MANIMAL - Telefilm «La notte dello scorpione»
16.00 BIM BUM BAM SPECIALE NATALE
19.00 GIOCO DELLE COPPIE - Gioco a quiz
19.30 LA FAMIGLIA ADDAMS - Telefilm «L'amico drago»
20.00 È FESTA CON SILVESTRO - Cartoni animati
20.30 BUON ANNO, MUSICA - Con Vittorio Salvetti e Ramona Dell'Abate
23.30 HOLLYWOOD PARTY - Film con P. Sellers
1.30 CANNON - Telefilm «Il perdente»

Telemontecarlo

18.00 LA FAMIGLIA MEZIL - Cartoni
18.45 TELEMENU - UNA RICETTA DI CUCINA - NOTIZIE FLASH
19.25 L'ORECCHIOCCHIO - Quotidiano musicale con Fabio Fazio e Simonetta Zauli
20.30 SUPERSERA - Varietà
21.45 CANTAMARE - Musiche in onda
22.45 BOLLETTINO METEOROLOGICO - TRA AMICI

Rete A

8.00 ACCENDI UN'AMICA - Proposte commerciali
14.00 CURRO JIMENEZ - Telefilm
17.00 ARRIVANO LE SPOSE - Telefilm
18.00 PAUL E MICHELLE - Film di Lewis Gilbert, con Anicee Alvina e Sean Bury
19.30 CURRO JIMENEZ - Telefilm
20.25 LA RAGAZZA DELLA SALINA - Film di F. Cap, con M. Mastroianni

Euro TV

12.00 TUTTOCINEMA
12.05 L'INCREDIBILE HULK - Telefilm con Lou Ferrigno
13.00 CAPITAN FUTURO - Cartoni animati
14.00 LOVE STORY - Telefilm
17.30 GLI ORSETTI DEL CUORE - Cartoni animati
19.25 SPECIALE SPETTACOLO
19.30 LE AVVENTURE DI HUCK FINN - Cartoni animati
20.30 UN CASO DI COSCIENZA - Film. Regia di Gianni Grimaldi con Lando Buzzanca e Antonella Lualdi
22.20 IL RITORNO DEL SANTO - Telefilm
23.25 TUTTOCINEMA

Radio

RADIO 1

GIORNALI RADIO: 6, 7, 8, 10, 12, 13, 14, 15, 17, 19, 21, 23. Onda verde: 6.57, 7.57, 9.57, 11.57, 12.57, 14.57, 16.57, 18.57, 20.57, 22.57; 9 Radio anch'io '85; 11.30 L'invitato; 12.03 Via Asiago Tenda; 13.28 Master; 15.03 Ticket; 16 Il Paginone; 18.30 Musica sera; 20.30 Inquietudini e premonizioni; 21.03 La Scala è sempre la Scala; 21.38 Musica notte; 22 La vita di Maria Callas; 23.05 La telefonata.

RADIO 2

GIORNALI RADIO: 6.30, 7.30, 8.30, 9.30, 11.30, 12.30, 13.30, 15.30, 16.30, 17.30, 18.30, 19.30, 22.30. 6 I giorni; 8.45 Francesco e la povera dama; 9.10 Taglio di terza; 10.30 Radiodue 3131; 15-18.30 Scusi, ha visto il pomeriggio?; 18.32-19.57 Le ore della musica; 21 Radiodue sera jazz; 21.30 Radiodue 3131 notte.

RADIO 3

GIORNALI RADIO: 6.45, 7.25, 9.45, 11.45, 13.45, 15.15, 18.45, 20.45, 23.53. 6 Preludio; 6.55-8.30-11 Concerto del mattino; 7.30 Prima pagina; 10 Ora D; 12 Pomeriggio musicale; 15.30 Un certo discorso; 17.30-19 Spazio Tre; 21.10 Concerto da camera; 22.30 Musica contemporanea; 23.05 Il jazz.

Martedì 31

Raiuno

10.30 ...E LA VITA CONTINUA - Film di Dino Risi con Virna Lisi (4ª parte)
11.30 UN TERRIBILE COCCO DI MAMMA - Telefilm «La seconda luna di miele»
11.55 CHE TEMPO FA - TG1 FLASH
12.05 PRONTO... CHI GIOCA? - Varietà con Enrica Bonaccorti
13.30 TELEGIORNALE - TG1 - Tre minuti di...
14.00 PRONTO... CHI GIOCA? - L'ultima telefonata
14.15 IL MONDO DI QUARK - A cura di Piero Angela
15.00 ATENE-OZAKA - Cartoni animati
15.30 L'AUTOSTRADA DEL SOLE - Documenti
16.00 SOTTO L'ALBERO - Musicale
17.00 TG1 - FLASH
17.05 MAGICI VARIETÀ - Cartoni animati
18.30 PAROLA MIA - Programma con Luciano Rispoli
19.35 ALMANACCO DEL GIORNO DOPO - CHE TEMPO FA - TG
20.30 MESSAGGIO DEL PRESIDENTE DELLA REPUBBLICA AGLI ITALIANI PER IL NUOVO ANNO
20.50 SPECIALE FANTASTICO - Varietà con Pippo Baudo, Gianni Minà e Milly Carlucci

Raidue

11.55 CORDIALMENTE - Varietà con Enza Sampò
13.00 TG2 ORE TREDICI - TG2 COME NOI - ATTUALITÀ
13.30 CAPITOL - Serie televisiva (362ª episodio)
14.30 TG2 - FLASH
14.35 TANDEM - Varietà. Regia di Salvatore Baldazzi
16.00 MONOGRAFIE - Documenti
16.30 PANE E MARMELLATA - Varietà
17.30 TG2 FLASH - OGGI E DOMANI - ATTUALITÀ
18.30 TG2 - SPORTSERA
18.40 LE STRADE DI SAN FRANCISCO - Telefilm «Una collezione di aquile»
19.40 METEO 2 - TG2 - TG2 LO SPORT
20.30 MESSAGGIO DEL PRESIDENTE DELLA REPUBBLICA AGLI ITALIANI PER IL NUOVO ANNO
20.50 COTTON CLUB - Film di Francis Coppola, con con R. Gere e D. Lane

«Cotton club» su Raidue alle 20.50

23.00 SPORT '85 - Documenti
23.30 MEZZANOTTE PER SOGNAR... - Varietà con Gigi Sabani
0.30 IL NOSTRO AGENTE FLINT - Film di Daniel Mann, con James Coburn

Raitre

11.45 SC. - Coppa del mondo
13.30 C'ERA UNA VOLTA UN MUSICISTA - Telefilm
14.00 TRIAD - Balletto
14.30 I CONCERTI DELL'AULA MAGNA
15.00 CENTO CITTÀ D'ITALIA - Documenti
15.20 SOLO PER LA MUSICA - Musicale
16.10 L'ARTICOLO GENUINO - Documenti
16.40 DALL'EROE ALLA VISIONE CRITICA DELLA STORIA - Documenti
17.10 DADAUMPA - L'ORECCHIOCCHIO
19.00 TG3 - TV3 REGIONI
20.05 VIAGGIO DENTRO L'ATOMO - Documenti «Il futuro della fisica»
20.30 MESSAGGIO DEL PRESIDENTE DELLA REPUBBLICA PER IL NUOVO ANNO
20.50 IN OCCASIONE DI UNA FESTA DI... - Varietà
22.50 IL PELLEGRINO - Comiche
24.00 LE 5000 DITA DEL DR. T. - Film

Canale 5

8.30 LA SPOSA SOGNATA - Film
10.15 ALICE - Telefilm
10.45 FACCIAMO UN AFFARE - Quiz con Iva Zanicchi
11.15 TUTTINFAMIGLIA - Gioco a quiz con Claudio Lippi
12.00 BIS - Quiz con Mike Bongiorno
12.40 IL PRANZO È SERVITO - Quiz con Corrado
13.30 TOTÒ, PEPPINO E LA MALAFEMMINA - Film di Camillo Mastrocinque, con Totò, Peppino De Filippo e Dorian Gray
15.30 QUESTA È HOLLYWOOD - Documenti
16.30 STORIE DI MAGHI E DI GUERRIERI - Telefilm «La vendetta di Vulkar»
17.30 DOPPIO SLALOM - Quiz con Corrado Tedeschi
18.00 IL MIO AMICO RICKY - Telefilm
18.30 C'EST LA VIE - Quiz con con Marco Columbro
19.00 WILLCOYOTE - Cartoni animati
19.30 ZIG ZAG - Quiz con R. Vianello e S. Mondaini
20.30 CAPODANNO AL GRAND HOTEL - Varietà

Retequattro

8.30 LA COSTOLA DI ADAMO - Telefilm
9.00 LISA DAGLI OCCHI BLU - Film di Bruno Corbucci, con Silvia Dionisio, Mario Carotenuto e Lino Banfi
11.00 I BARBIERI DI SICILIA - Film
12.45 CIAO CIAO - Speciale Natale
16.00 IL MONDO INTORNO A NOI - Documenti
17.30 IL CIRCO DELLE STELLE - Telefilm
18.30 LADDY ALLA RISCOSSA - Film di Aram Avakian, con Peter Breck e Peggy McKay
20.30 CAPODANNO AL GRAND HOTEL - Varietà

Italia 1

8.30 BIM BUM BAM SPECIALE NATALE
10.30 ENOS - Telefilm «La falsa giornalista»
11.30 SUGAR TIME - Telefilm «Diane ci riprova»
12.00 LO ZIO D'AMERICA - Telefilm
12.30 ANOTHER DAY - Telefilm «Vietato fumare»
13.00 NEMICI AMICI - Telefilm
13.20 HELP - Gioco a quiz
14.15 DEE JAY TELEVISION
15.00 SUPERCAR - Telefilm «Motocross a quattro ruote»
16.00 BIM BUM BAM SPECIALE NATALE
19.00 GIOCO DELLE COPPIE - Gioco a quiz
19.30 LA FAMIGLIA ADDAMS - Telefilm «Gomez il politicante»
20.00 È FESTA CON SILVESTRO - Cartoni animati
20.30 CAPODANNO AL GRAND HOTEL - Varietà

Telemontecarlo

18.00 LA FAMIGLIA MEZIL - Cartoni animati
18.30 VISITE A DOMICILIO - Telefilm «Il lavoro che facciamo»
19.00 TELEMENU - UNA RICETTA DI CUCINA - NOTIZIE FLASH
19.25 L'ORECCHIOCCHIO - Quotidiano di musica
20.30 SABRINA - Film di Billy Wilder, con Audrey Hepburn e Humphrey Bogart
22.00 SCI - Coppa del mondo
22.30 RUGBY TIME - Sport
23.25 PALLAMANO - Sport
24.00 BRINDISI DI MEZZANOTTE

Euro TV

12.00 TUTTOCINEMA
12.05 L'INCREDIBILE HULK - Telefilm con Lou Ferrigno
13.00 CAPITAN FUTURO - Cartoni animati
14.00 LOVE STORY - Telefilm
14.55 SPECIALE SPETTACOLO
17.30 GLI ORSETTI DEL CUORE - Cartoni animati
20.30 XANADU - Film. Regia di Robert Greenwall, con Olivia Newton e Gene Kelly
22.20 HOLLYWOOD HOLLYWOOD - Film. Regia di Gene Kelly, con Clark Gable e Frank Sinatra
24.30 TUTTOCINEMA

Rete A

8.00 ACCENDI UN'AMICA - Proposte commerciali
14.00 CURRO JIMENEZ - Telefilm
15.00 IL MEGLIO DI ACCENDI UN'AMICA
17.00 ARRIVANO LE SPOSE - Telefilm
18.00 LA PISTOLA DEL BRIVIDO - Film di Russel Doughten, con Nick Adams e Jeanine Riley
19.30 CURRO JIMENEZ - Telefilm
20.25 I TEMERARI DEL WEST - Film di Herschel Daugherty, con Robert Culp e Brian Keith

Radio

RADIO 1

GIORNALI RADIO: 6, 7, 8, 10, 12, 13, 14, 15.18, 17, 21.11 Onda verde: 6.57, 7.57, 8.57, 9.57, 11.07, 11.57, 12.57, 15.15, 16.37, 18.57, 19.57, 21.08, 21.57. 9 Radio anch'io '85; 11.30 Il poeta e il commissario; 12.03 Via Asiago Tenda; 14.30 Il pool sportivo; 16.25 Il Paginone; 20.20 1985: meno quindici al Duemila; 21.11 Sinfonie e danze da opere; 22 M. Callas.

RADIO 2

GIORNALI RADIO: 6.30, 7.30, 8.30, 9.30, 11.30, 12.30, 13.30, 15.30, 16.30, 17.30, 18.30, 19.30, 22.30. 6 I giorni; 8.45 Francesco e la povera donna; 9.10 Taglio di terza; 10.30 Radiodue 3131; 12.45 Discogame tre; 15.15 e alle 18.20 Dolcemente in musica; 18.32-19.50 Le ore della musica; 21 Radiodue sera jazz; 21.30 Selviamo la faccia almeno stasera.

RADIO 3

GIORNALI RADIO: 6.45, 7.25, 9.45, 11.45, 13.45, 15.15, 18.45, 20.45. 6 Preludio; 6.55-8.30-11 Concerto del mattino; 7.30 Prima pagina; 10 Ora D; 12 Pomeriggio musicale; 17.30-19 Spazio Tre; 21.10 Appuntamento con la scienza; 21.40 Richard Strauss.