# Scelti per voi

## ■ The Hitcher La lunga strada della paura

Un giovane in viaggio attraverso l'America. Un autostoppista, biondo e atletico. E, all'improvviso, l'irruzione dell'orrore: l'autostoppista (lo «hitcher» del titolo) comincia a uccidere, e il giovane deve lottare con i denti per salvarsi la vita. Girato dal giovane Robert Harmon con uno stile degno dello Spielberg di «Duel», il film parte come un normale horror di genere ma si solleva nei cieli dell'avventura, dell'inquietudine, della metafora. Rutger Hauer (il biondo replicante di «Blade Runner») è un assassino crudele, indistruttibile: quasi seducente.

● ARISTON 2

## □ Daunbailò

Il «Benigni americano» è, credeteci, un film da non perdere. Perché l'anglo-toscano del bravo attore è uno dei linguaggi più spassosi mai sentiti da uno schermo. Perché la regia è di Jim Jarmusch, il raffinato autore di «Stranger than Paradise». Perché John Lurie e Tom Waits (oltre che due insigni musicisti) sono bravissimi compagni di avventura del Robertaccio nostrano. La storia è semplice: tre carcerati (due americani e un turista italiano) fuggono di prigione e si ritrovano immersi nelle paludi della Louisiana. È soprattutto una parabola sull'amicizia al di là delle barriere linguistiche. In bianco e nero, edizione originale (ma, davvero, doppiarlo era impossibile) con sottotitoli italiani.

● RIVOLI

## □ Mission

È il kolossal di Roland Joffé che ha vinto la Palma d'oro al festival di Cannes del 1986. Per realizzarlo ci sono voluti oltre quindici anni, innumerevoli sceneggiature e quasi 24 milioni di dollari: ma ne valeva la pena. È la storia del massacro, mai raccontato dai libri di scuola, perpetrato attorno al 1750 dai soldati spagnoli: le missioni sudamericane costruite dai gesuiti davano fastidio, erano una minaccia per la tratta degli schiavi indios, così le corone di Spagna e Portogallo decisero, con il beneplacito della Chiesa, di eliminarle. Splendidamente girato e interpretato (c'è De Niro e Jeremy Irons), «Mission» è un kolossal di forte impianto civile che merita d'essere visto.

● QUATTRO FONTANE

## □ Camera con vista

Dal romanzo di Forster (lo stesso di «Passaggio in India») una deliziosa commedia old british diretta dal californiano James Ivory. È la storia di un amore, o meglio di una passione che lega un ragazzo e una ragazza britannici (lei è aristocratica) che si conoscono durante un viaggio a Firenze. Siamo ai primi del secolo, sotto la crosta di convenienze e belle maniere, pulsa un sentimento vero che, a distanza di anni, spingerà il ragazzo a raggiungere l'amata in Inghilterra giusto in tempo per rovinarle il matrimonio. Raffinata fotografia, belle musiche, una recitazione maliziosa: insomma, un film da gustare tutto d'un fiato.

● QUIRINETTA

## □ Il raggio verde

Doppiato splendidamente (era difficile, vista la velocità del francese in presa diretta della protagonista Marie Rivière), arriva sugli schermi «Il raggio verde» di Rohmer, Leone d'oro alla recente Mostra di Venezia. È un piccolo film girato a 16 mm, quasi senza sceneggiatura, per la tv francese: eppure dentro, miscelati con quello stile freschissimo tipico di Rohmer, c'è uno sguardo sincero e toccante sui rapporti tra i sessi. Tutto ruota attorno a Delphine, un'impiegata più sensibile di altre ragazze, che non sa come organizzare le proprie vacanze. Solo alla fine, complice il raggio verde del titolo, riesce a coronare il suo sogno d'amore.

● FARNESE

## ■ Il nome della rosa

Kolossal all'europea diretto dal francese Jean-Jacques Annaud («La guerra del fuoco») e tratto liberamente, ma non troppo, dal celebre best-seller di Umberto Eco. Sfrondando qua e là il tessuto colto delle citazioni a vantaggio dell'intrigo giallo, Annaud ci offre un sontuoso «poliziesco medievale» ambientato in un convento benedettino teatro di turpi omicidi. C'è di mezzo un libro «maledetto»: chiunque ne entra in possesso muore ucciso da un veleno mortale. A risolvere il caso sarà il frate francescano Guglielmo da Baskerville (Sean Connery) con l'aiuto del novizio Adso. Rispetto al libro cambia il finale, ma non è il caso di scandalizzarsene.

● RIALTO ASTRA D'ESSAI

□ OTTIMO
○ BUONO
■ INTERESSANTE

**Pubblichiamo i programmi completi di oggi, domani e venerdì. Lo spettacolo e l'orario indicato una sola volta, rimane invariato per i tre giorni**

# Spettacoli

DEFINIZIONI A: Avventuroso C: Comico DA: Disegni animati DO: Documentario DR: Drammatico F: Fantascienza G: Giallo H: Horror M: Musicale S: Sentimentale SA: Satirico SM: Storico Mitologico

## Prime visioni

| | | |
|---|---|---|
| **ACADEMY HALL** Via Stamira, 17 | L. 7.000 Tel. 426778 | Shanghai surprise di Jim Goddard con Madonna e Sean Penn - BR (16-22.30) |
| **ADMIRAL** Piazza Verbano, 15 | L. 7.000 Tel. 851195 | Stregati di e con Francesco Nuti e con Ornella Muti - BR (16-22.30) |
| **ADRIANO** Piazza Cavour, 22 | L. 7.000 Tel. 352153 | Sette chili in sette giorni di Luca Verdone, con Renato Pozzetto e Carlo Verdone - BR (15.30-22.30) |
| **AIRONE** Via Lidia, 44 | L. 6.000 Tel. 7827193 | Stregati di e con Francesco Nuti e con Ornella Muti - BR (16-22.30) |
| **ALCIONE** Via L. di Lesina, 39 | L. 5.000 Tel. 8380930 | Il caso Moro di Giuseppe Ferrara, con Gian Maria Volontè - DR (16-22.30) |
| **AMBASCIATORI SEXY** Via Montebello, 101 | L. 4.000 Tel. 4741570 | Film per adulti (10-11.30/16-22.30) |
| **AMBASSADE** Accademia Agiati, 57 | L. 7.000 Tel. 5408901 | Stregati di e con Francesco Nuti e con Ornella Muti - BR (16-22.30) |
| **AMERICA** Via N. del Grande, 6 | L. 6.000 Tel. 5816168 | Il burbero di Castellano e Pipolo; con Adriano Celentano e Debra Feuer - BR (16-22.30) |
| **ARCHIMEDE** Via Archimede, 17 | L. 7.000 Tel. 875567 | Pirati con Walter Matthau - A (16.30-22.30) |
| **ARISTON** Via Cicerone, 19 | L. 7.000 Tel. 353230 | Il burbero di Castellano e Pipolo; con Adriano Celentano e Debra Feuer - BR (16-22.30) |
| **ARISTON II** Galleria Colonna | L. 7.000 Tel. 6793267 | The Hitcher - La lunga strada della paura di R. Harman - H (16-22.30) |
| **ATLANTIC** V. Tuscolana, 745 | L. 7.000 Tel. 7610656 | Sette chili in sette giorni di Luca Verdone, con Renato Pozzetto e Carlo Verdone - BR (15.30-22.30) |
| **AUGUSTUS** C.so V. Emanuele 203 | L. 6.000 Tel. 6875455 | Round Midnight (A mezzanotte circa) regia di B. Tavernier Gordon, con Dexter Gordon - DR (16.30-22.30) |
| **AZZURRO SCIPIONI** V. degli Scipioni 84 | L. 4.000 Tel. 3581094 | Oggi: Ore 16.30 Il volto I. Bergman; Ore 18.00 Il silenzio I. Bergman; Ore 19.30 La principessa delle ostriche Lubitch; Ore 20.30 Vogliamo vivere (To be or not) Lubitch; Ore 22.30 Fratello di un altro pianeta J. Sayles. Domani: Ore 11 Carosello tutto Disney Disney; Ore 15.30 Charlot e Buster Keaton; Ore 17 Il pianeta azzurro Piavoli; Ore 18.30 I misteri di Compton House Greenwich; Ore 20.30 Fratello di un altro pianeta J. Sayles; Ore 22 Amadeus M. Forman. Venerdì: Ore 15.30 L'infanzia di Ivan Tarkowski; Ore 17 Lo specchio Tarkowski; Ored 18.30 Ivan il terribile Eisenstein; Ore 20.30 La congiura dei Boiardi Eisenstein; Ore 22.30 Fratello di un altro pianeta J. Sayles. |
| **BALDUINA** P.za Balduina, 52 | L. 6.000 Tel. 347592 | Fantasia di Walt Disney - DA (16-22.30) |
| **BARBERINI** Piazza Barberini | L. 7.000 Tel. 4751707 | Howard e il destino del Mondo di George Lucas con Lea Thompson - FA (15.45-22.30) |
| **BLUE MOON** Via dei 4 Cantoni 53 | L. 5.000 Tel. 4743936 | Film per adulti (16-22.30) |
| **BRISTOL** Via Tuscolana, 950 | L. 5.000 Tel. 7615424 | Shanghai surprise di Jim Goddard con Madonna e Sean Penn BR (16-22) |
| **CAPITOL** Via G. Sacconi | L. 6.000 Tel. 393280 | Corto circuito di Jhon Badamj con Ally Sheedy e Steve Guttenberg - FA (16-22.30) |
| **CAPRANICA** Piazza Capranica, 101 | L. 7.000 Tel. 6792465 | ET - l'extraterrestre di Steven Spielberg, con Dee Wallace e Peter Coyote - FA (16-22.30) |
| **CAPRANICHETTA** P.za Montecitorio, 125 | L. 7.000 Tel. 6796957 | Lola Darling di Spike Lee; con Tracy Camila Johns - BR (VM14) (16.30-22.30) |
| **CASSIO** Via Cassia, 692 | L. 5.000 Tel. 3651607 | Oggi e domani: Scuola di ladri con Enrico Montesano - BR (16.15-22.15) |
| **COLA DI RIENZO** Piazza Cola di Rienzo, 90 | L. 6.000 Tel. 350584 | Yuppies 2 con Jerry Calà e Christian De Sica - BR. Oggi (16.15-18.30); domani (17-22.30); venerdì (16.15-22.30). |
| **DIAMANTE** Via Prenestina, 232-b | L. 5.000 Tel. 295606 | Highlander di Russel Mulcohy, con Christopher Lambert - FA (16-22.30) |
| **EDEN** P.zza Cola di Rienzo, 74 | L. 6.000 Tel. 380188 | Shanghai surprise di Jim Goddard con Madonna e Sean Penn - BR (16.00-22.30) |
| **EMBASSY** Via Stoppani, 7 | L. 7.000 Tel. 870245 | Yuppies 2 con Jerry Calà e Christian De Sica - BR. Oggi (16-18.25); domani (17-22.30); venerdì (16-22.30). |
| **EMPIRE** V.le Regina Margherita, 29 Tel. 857719 | L. 7.000 | Corto circuito di Jhon Badham; con Ally Sheedy e Steve Guttenberg - FA (16-22.30) |
| **ESPERIA** Piazza Sonnino, 17 | L. 4.000 Tel. 582884 | Luna di miele stregata di Gene Wilder con Gilda Radner - BR (16-22.30) |
| **ESPERO** Via Nomentana, 11 | L. 5.000 Tel. 893906 | Il segreto della spada - DA (16-22.30) |
| **ETOILE** Piazza in Lucina, 41 | L. 7.000 Tel. 6876125 | Stregati di e con Francesco Nuti e con Ornella Muti - BR (16-22.30) |
| **EURCINE** Via Liszt, 32 | L. 7.000 Tel. 5910986 | Yuppies 2 con Jerry Calà e Christian De Sica - BR (16-22.30) |
| **EUROPA** Corso d'Italia, 107/a | L. 7.000 Tel. 864868 | Gli aristogatti di W. Disney - DA (16-22.30) |
| **FIAMMA** Via Bissolati, 51 | Tel. 4751100 | SALA A: Pirati con Walter Matthau. Oggi (15.45-18); domani (17-22.30); venerdì (15.45-22.30) SALA B: Per favore ammazzatemi mia moglie con Danny De Vito. Oggi (16.10-18.10); domani (17-22.30); venerdì (16.10-22.30). |
| **GARDEN** Viale Trastevere | L. 6.000 Tel. 582848 | Yuppies 2 con Jerry Calà e Christian De Sica - BR (16-22.30) |
| **GIARDINO** P.zza Vulture | L. 5.000 Tel. 8194946 | Il commissario Lo Gatto con Lino Banfi - BR (16-22.30) |
| **GIOIELLO** Via Nomentana, 43 | L. 6.000 Tel. 864149 | Super Fantozzi con Paolo Villaggio - BR (16-22.30) |
| **GOLDEN** Via Taranto, 36 | L. 6.000 Tel. 7596602 | Corto circuito di Jhon Badham; con Ally Sheedy e Steve Guttenberg - FA (16-22.30) |
| **GREGORY** Via Gregorio VII, 180 | L. 7.000 Tel. 6380600 | Gli aristogatti di W. Disney - DA (16-22.30) |
| **HOLIDAY** Via B. Marcello, 2 | L. 7.000 Tel. 858326 | Amore e musica di Christopher Lambert e Catherine Deneuve (16-22.30) |
| **INDUNO** Via G. Induno | L. 6.000 Tel. 582495 | Corto circuito di Jhon Badham; con Ally Sheedy e Steve Guttenberg - FA (16-22.30) |
| **KING** Via Fogliano, 37 | L. 7.000 Tel. 8319541 | Gli aristogatti di W. Disney - DA (15.45-22.30) |
| **MADISON** Via Chiabrera | L. 5.000 Tel. 5126926 | Highlander di Russel Mulcohy, con Christopher Lambert - FA (16-22.30) |
| **MAESTOSO** Via Appia, 416 | L. 7.000 Tel. 766086 | King Kong 2 di John Guillermann con Linda Hamilton - A (16-22.30) |
| **MAJESTIC** Via SS. Apostoli, 20 | L. 7.000 Tel. 6794908 | Amore e musica di Christopher Lambert e Catherine Deneuve (16-22.30) |
| **METROPOLITAN** Via del Corso, 7 | L. 7.000 Tel. 3600933 | King Kong 2 di John Guillermann con Linda Hamilton - A (15.45-22.30) |
| **MODERNETTA** Piazza Repubblica, 44 | L. 4.000 Tel. 460285 | Film per adulti (10-11.30/16-22.30) |
| **MODERNO** Piazza Repubblica | L. 4.000 Tel. 460285 | Film per adulti |
| **NEW YORK** Via Cave | L. 6.000 Tel. 7810271 | Il burbero di Castellano e Pipolo; con Adriano Celentano e Debra Feuer - BR (16-22.30) |
| **NIR** Via B.V. del Carmelo | L. 7.000 Tel. 5982296 | Il burbero di Castellano e Pipolo; con Adriano Celentano e Debra Feuer - BR (16-22.30) |
| **PARIS** Via Magna Grecia, 112 | L. 7.000 Tel. 7596568 | Sette chili in sette giorni di Luca Verdone, con Renato Pozzetto e Carlo Verdone - BR (15.45-22.30) |
| **PRESIDENT** Via Appia Nuova, 427 | L. 6.000 Tel. 7810146 | Gli aristogatti di Walt Disney - DA (16-22.30) |
| **PUSSICAT** Via Cairoli, 98 | L. 4.000 Tel. 7313300 | Excitation (VM 18) ore (11-23); domani e venerdì Confession Hard ore (16-23). |
| **QUATTRO FONTANE** Via 4 Fontane, 23 | L. 6.000 Tel. 4743119 | Mission di R. Joffè, con Robert De Niro e Jemery Isons - A (15.30-22.30) |
| **QUIRINALE** Via Nazionale, 20 | L. 7.000 Tel. 462653 | Shanghai surprise di Jim Goddard con Madonna e Sean Penn BR (16-22.30) |
| **QUIRINETTA** Via M. Minghetti, 4 | L. 6.000 Tel. 6790012 | Camera con vista di James Ivory, con Maggie Smith - BR (15.45-22.30) |
| **REALE** Piazza Sonnino, 15 | L. 7.000 Tel. 5810234 | Super Fantozzi con Paolo Villaggio - BR (16-22.30) |
| **REX** Corso Trieste, 113 | L. 6.000 Tel. 864165 | ET - l'extraterrestre di Steven Spielberg, con Dee Wallace e Peter Coyote - FA (16-22.30) |
| **RIALTO** Via IV Novembre | L. 5.000 Tel. 6790763 | Il nome della rosa di J. J. Annaud, con Sean Connery - DR (16-22.30) |
| **RITZ** Viale Somalia, 109 | L. 6.000 Tel. 837481 | Sette chili in sette giorni di Luca Verdone, con Renato Pozzetto e Carlo Verdone - BR (15.30-22.30) |
| **RIVOLI** Via Lombardia, 23 | L. 7.000 Tel. 460883 | Daunbailò di Jim Jarmusch, con Roberto Benigni - BR (16.30-22.30) |
| **ROUGE ET NOIR** Via Salarian 31 | L. 7.000 Tel. 864305 | Labyrinth dove tutto è possibile con Dwvid Bowie e Jennifer Connery - H (16-22.30) |
| **ROYAL** Via E. Filiberto, 175 | L. 7.000 Tel. 7574549 | Super Fantozzi con Paolo Villaggio - BR (16-22.30) |
| **SAVOIA** Via Bergamo, 21 | L. 5.000 Tel. 865023 | Fantasia di Walt Disney - DA (16.30-22.30) |
| **SUPERCINEMA** Via Viminale | L. 7.000 Tel. 485498 | Superfantagenio PRIMA con Bud Spencer. Oggi (16.15-18.30); domani (17-22.30); venerdì (16.15-22.30). |
| **UNIVERSAL** Via Bari, 18 | L. 6.000 Tel. 856030 | Il burbero di Castellano e Pipolo con Adriano Celentano e Debra Feuer - BR (16-22.30) |

## Visioni successive

| | | |
|---|---|---|
| **AMBRA JOVINELLI** Piazza G. Pepe | L.3.000 Tel. 7313306 | Oggi: I piaceri proibiti di Annette; domani Fremito d'amore; venerdì: Gola profonda in America - E (VM 14) |
| **ANIENE** Piazza Sempione, 18 | L. 3.000 Tel. 890817 | Film per adulti |
| **AQUILA** Via L'Aquila, 74 | L 2.000 Tel. 7594951 | Film per adulti |
| **AVORIO EROTIC MOVIE** Via Macerata, 10 | L. 2.000 Tel. 7553527 | Film per adulti |
| **BROADWAY** Via dei Narcisi, 24 | L. 3.000 Tel. 2815740 | Film per adulti |
| **DEI PICCOLI** Viale della Pineta, 15 (Villa Borghese) | L 2.500 Tel. 863485 | Oggi e domani riposo, venerdì Dumbo |
| **ELDORADO** Viale dell'Esercito, 38 | L 3.000 Tel. 5010652 | Oggi L'inquieta, domani e venerdì Cobra con Sylvester Stallone |
| **MOULIN ROUGE** Via M. Corbino, 23 | L. 3.000 Tel. 5562350 | Film per adulti (16-22.30) |
| **NUOVO** Largo Ascianghi, 1 | L 5.000 Tel. 588116 | Top Gun di Tony Scott, con Ton Gruise - A (16-22.30) |
| **ODEON** Piazza Repubblica | L 2.000 Tel. 464760 | Film per adulti |
| **PALLADIUM** P.zza B. Romano | L. 3.000 Tel. 5110203 | Oggi. Film per adulti. Domani e venerdì Grandi magazzini con Heather Parisi ed Enrico Montesano - BR |
| **PASQUINO** Vicolo del Piede, 19 | L 3.000 Tel. 5803622 | Oggi riposo. Domani e venerdì The money pit (16-22.30) |
| **SPLENDID** Via Pier delle Vigne 4 | L 4.000 Tel. 620205 | Film per adulti (16-22.30) |
| **ULISSE** Via Tiburtina, 354 | L 3.000 Tel. 433744 | Il commissario Lo Gatto con Lino Banfi - BR |
| **VOLTURNO** Via Volturno, 37) | L. 3.000 (VM 18) | Film per adulti e rivista spogliarello |

## Cinema d'essai

| | | |
|---|---|---|
| **ASTRA** Viale Jonio, 225 | L 6.000 Tel. 8176256 | Il nome della rosa di J. J. Annaud, con Sean Connery - DR |
| **FARNESE** Campo de' Fiori | L 4.000 Tel. 6564395 | Il raggio verde di Eric Rohmer con Marie Rviere - DR (16.30-22.30) |
| **MIGNON** Via Viterbo, 11 | L 3.000 Tel. 869493 | Oggi riposo, domani e venerdì Grosso guaio a Chinatown - FA |
| **NOVOCINE D'ESSAI** Via Merry Del Val, 14 | L 4.000 Tel. 5816235 | Il caso Moro con Jean Marie Volontè - DR |
| **L'OFFICINA FILM CLUB** C/o La casa dello studente (Via Cesare De Lollis, 20) | | Riposo |
| **KURSAAL** Via Paisiello, 24b | Tel. 864210 | Oggi e domani riposo, venerdì Pippo, Pluto e Paperino alla riscossa di Walt Disney - DA |
| **SCREENING POLITECNICO** Tessera annuale Via Tiepolo 13/a | 4.000 L. 2.000 Tel. 3611501 | Acta general di chile di Miguel Littin oggi alle 16. Domani e venerdì alle 19 |
| **TIBUR** Via degli Etruschi, 40 | L. 3.000 Tel. 4957762 | Oggi e domani C'era una volta... con John Cassavetes - BR. Venerdì Star Trek 3 alla ricerca di Spak con William Shatner - A |

## Cineclub

| | | |
|---|---|---|
| **IL LABIRINTO** Via Pompeo Magno, 27 | L. 4.000 Tel 312283 | Oggi e domani riposo. SALA A: Venerdì Pauline alla spiaggia di Eric Rohmer (17-22.30) SALA B: La marchesa Von di Eric Rohmer (17-22.30) |

## Sale diocesane

| | | |
|---|---|---|
| **CINE FIORELLI** Via Terni, 94 | Tel. 7578695 | Riposo |
| **DELLE PROVINCE** Viale delle Province, 43 | | Oggi e domani riposo, venerdì Explorers |
| **NOMENTANO** | Via F. Redi, 4 | Riposo |
| **ORIONE** | Via Tortona, 3 | Oggi e domani riposo, venerdì Yado con Arnold Schwarzenegger - A |
| **S. MARIA AUSILIATRICE** P.zza S. Maria Ausiliatrice | | Riposo |

## Fuori Roma

### MONTEROTONDO

| | | |
|---|---|---|
| **NUOVO MANCINI** | Tel. 9001888 | Sette chili in sette giorni con Pozzetto e Verdone - BR (15-22) |
| **RAMARINI** | Tel. 9002292 | Oggi riposo. Domani e venerdì Il burbero con A. Celentano e B. Feuer - BR |

### ALBANO

| | | |
|---|---|---|
| **ALBA RADIANS** | Tel. 9320126 | Il ragazzo del Pony Express con Jerry Calà - BR |
| **FLORIDA** | Tel. 9321339 | Oggi riposo. Domani e venerdì Pericolosamente insieme |

### FRASCATI

| | | |
|---|---|---|
| **POLITEAMA** (Largo Panizza, 5 | L. 7.000 Tel. 9420479 | SALA A: Sette chili in sette giorni con Pozzetto e Verdone - BR (16-22.30) SALA B: Stregati di e con Francesco Nuti e con Ornella Muti - BR (15-22.30) |
| **SUPERCINEMA** | Tel. 9420193 | Il burbero di Castellano e Pipolo con Adriano Celentano e Barbara Feuer - BR (VM 18) (16-22.30) |

### GROTTAFERRATA

| | | |
|---|---|---|
| **AMBASSADOR** | Tel. 9456041 | King Kong 2 di John Guillermin con Linda Hamilton - A (15.30-22.30) |
| **VENERI** | Tel. 9454592 | Gli aristogatti di Walt Disney - DA (15-22) |

### MARINO

| | | |
|---|---|---|
| **COLIZZA** | Tel. 9387212 | Oggi riposo. Domani e venerdì Codice Magnum con Arnold Schwarzenegger - A |

### VALMONTONE

| | | |
|---|---|---|
| **MODERNO** | Tel. 9598083 | Oggi riposo. Domani e venerdì Il ragazzo del Pony Express con Jerry Calà - BR |

### OSTIA

| | | |
|---|---|---|
| **KRYSTALL** (ex Cucciolo) Via dei Pallottini | L. 7.000 Tel. 5603186 | Gli aristogatti di Walt Disney - DA (15-22) |
| **SISTO** Via dei Romagnoli | L. 6.000 Tel. 5610750 | Stregati di e con Francesco Nuti e con Ornella Muti - BR (15.30-22.30) |
| **SUPERGA** V.le della Marina, 44 | L 7.000 Tel. 5604076 | Sette chili in sette giorni con Pozzetto e Verdone - BR (16-22.30) |

### FIUMICINO

| | | |
|---|---|---|
| **TRAIANO** | Tel. 6440045 | Highlander di Russel Muleohy, con Christopher Lambert - FA |

## Prosa

**ALLA RINGHIERA** (Via dei Riari, 8 - Tel. 6568711)
Alle 21. **Quelli della Belle Epoque** da Schnitzler, con Bucchi, Guidi, Ergas. Regia di F. Molè

**CENTRALE** (Via Celsa, 6 - Tel. 6797270)
Oggi e domani riposo - Il 26 alle 17.30 La Comp. Stabile presenta Rosalia Maggio in «Noi, voi e nu poco de teatro» di Romeo De Baggis, con Giulio Donnini, E. Mahieux

**DEI SATIRI** (Via di Grottapinta, 19 - Tel. 6565352)
Domani alle 18.00 PRIMA **Sogno per una stanza** con Vasco Mirandola e Roberto Citran. Regia di Roberto Cimetta

**DELLE ARTI** (Via Sicilia 59 - Tel. 4758598)
Oggi domani e venerdì riposo - Il 27 alle 20.45 «Il marito va a caccia» di Georges Feydean. Con Lauretta Masiero, Giampiero Bianchi e Sergio Graziani. Regia di Gianni Fenzi.

**DEL PRADO** (Via Sora, 28 - Tel. 6541915)
Alle 16. **Fedra** da Yannis Ritsos

**DÈ SERVI** (Via del Mortaro 22 - Tel. 6795130)
Oggi e domani riposo - Il 26 «Ma non passeggiare tutta nuda» di Georges Feydean - Con Nino Scardina, Olimpia Di Nardo, ed Enzo Guarini - Regia di N. Scardina.

**GHIONE** (Via delle Fornaci, 37 - Tel. 6372294)
Oggi e domani riposo. Il 26 alle 17.00 «Candida» di G.B. Shaw. Con Ileana Ghione, O.M. Guerrini, G. Musy - Regia di Silverio Blasi.

**GIULIO CESARE** (Viale Giulio Cesare, 229 - Tel. 353360)
Oggi e domani riposo - Il 26 alle 17 e alle 21 «'O scarfalietto» di Eduardo Scarpetta. Regia di Armando Pugliese. Con la Comp. teatrale di Luca di Filippo.

**IL PUFF** (Via Giggi Zanazzo, 4 - Tel. 5810721)
Alle 22.30. **Uno sguardo dal tetto** con Lando Fiorini, Giusy Valeri, Maurizio Mattioli, Rita Lodi

**LA CHANSON** (Largo Brancaccio, 82/A - Tel. 737277)
Oggi riposo, domani e il 26 alle 17.30. **Sexy Musical Picture Show** di Emilio Giannino, con le Sorelle Bandiera

**LA COMUNITÀ** (Via G. Zanazzo, 1 - Tel. 5817413)
Oggi riposo, domani e il 26 alle 21. **Al Tabou di Saint Germain Des Pres** con Daniela Giordano. Testo e regia di Gianni Clementi.

**LA PIRAMIDE** (Via G. Benzoni, 51 - Tel. 5746162)
Oggi e domani riposo - SALA A: Il 26 alle 18 **Barmoon** di F. Monteverde con la Comp. La Maschera.

**LA SCALETTA** (Via del Collegio Romano 1 - Tel. 6783148)
SALA A: Alle 17. Il teatrino in Blue jeans presenta **L'albero del sempre e del mai.** Favola musicale di Sandro Tuminelli con i pupazzi di Lidia Forlini
SALA B: Riposo

**MANZONI** (Via Montezerbio 14/c - Tel. 31.26.77)
Oggi e domani riposo. Il 26 alle 21.00 PRIMA **La dama del bell'umore** di D. Macchia. Regia di Roberto De Simone con M. Brancaccio

**META-TEATRO** (Via Mameli, 5 - Tel. 5895807)
Oggi, domani e il 26 riposo. Il 27 alle 21 PRIMA «Atti per niente» dedicato a Beckett - Regia di Claudio Di Scanno, con L. Maragni, G. Maragni.

**MONGIOVINO** (Via G. Genocchi, 15 - Tel. 5139405)
Oggi riposo; domani e il 26 alle 19.30 La comp. Teatro d'Arte di Roma presenta **Recita per Garcia Lorca a New York e lamento per Ignacio.** Alla chitarra il Maestro Luciano Coletta

**PARIOLI** (Via Giosuè Borsi, 20 - Tel. 803523)
Oggi riposo, domani alle 17 - Il 26 alle 17 e alle 21. **Quadrifoglio** di Maurizio Costanzo, con Paola Quattrini, Riccardo Garrone, Massimo Dapporto, Paola Pitagora. Regia di Pietro Garinei

**POLITECNICO** (Via G.B. Tiepolo 13/a - Tel. 3611501)
Alle 21. «Oscar Wilde» **Il ritratto di Dorian Gray** di Giuliano Vasilicò. Con Stefano Madia, Maurizio Donadoni, Roberto Posse.

**QUIRINO-ETI** (Via Marco Minghetti, 1 - Tel. 6794585)
Oggi riposo; domani e il 26 alle 17. **A che servono questi quattrini** scritto da Armando Curcio; diretto ed interpretato da Carlo Giuffrè

**ROSSINI** (Piazza S. Chiara, 14 - Tel. 6542770 - 7472630)
Oggi alle 21; domani alle 17.15 e il 26 alle 21. **La trovata di Paolino** di Renzo Martinelli; con la compagnia stabile di Roma «Checco Durante»

**SALONE MARGHERITA** (Via due Macelli, 75 - Tel. 6798269)
Alle 21.30. **Buonanotte Bettino** di Castellacci e Pingitore; con Oreste Lionello e Leo Gullotta.

**SPAZIO ZERO** (Via Galvani, 65 - Tel 573089)
Oggi e domani riposo. Il 26 alle 21. «Formica per le feste». Die con Daniela Formica, Orsetta De Rossi, Paola T. Cruciani, Massimo Lanzetta.

**TEATRO ARGENTINA** (Largo Argentina - Tel. 6544601)
Oggi e domani riposo. Il 26 alle 18.. **Il fu Mattia Pascal** di Tullio Kezich da Luigi Pirandello, con Pino Micol. Regia di Maurizio Scaparro

**TEATRO COLOSSEO** (Via Capo d'Africa, 5/A tel. 736255)
Oggi, domani e il 26 riposo. Il 27 alle 21.15. **Meteora** di Friedrich Durrenmatt; con E. Marchesini, G. Ansini. Regia di Ugo Margio.

**TEATRO DEI COCCI** (Via Galvani, 69 - Tel. 353509)
Oggi e domani riposo. Il 26 alle 19. **Weihnachtslieder.** Recital del baritono Roberto Abbondanza e del pianista Paolo Tagliapietra

**SALA CAFFÈ TEATRO**
**Oggi riposo; domani e il 26 alle 17.30**

**SALA ORFEO**
**Oggi alle 21.15; domani e il 26 alle 18. Prima della guerra** di Giuseppe Manfridi, con la Comp. Iconoclasti. Regia di Andrea Rallis.

**TEATRO DUE** (Vicolo Due Macelli, 37 - Tel. 6788259)
Alle 21. **Classe di ferro** di Aldo NicolaJ, con Gianni Santuccio, Ciccio Ingrassia e Rina Franchetti. Regia di Marco Lucchesi.

**TEATRO DUSE** (Via Crema, 8 - Tel 7570521)
Oggi alle 21; domani alle 17.30. Il 26 alle 21. **Il malato immaginario** di Molière; con la Compagnia di Prosa La Domiziana. Regia di Massimiliano Terzo

**TEATRO ELISEO** (Via Nazionale, 183 - Tel. 462114)
Oggi riposo; domani alle 17 e il 26 alle 17 e alle 20.45. **La strana coppia.** Versione femminile di Neil Simon; con Monica Vitti e Rossella Falk. Regia di Franca Valeri.

**TEATRO IN TRASTEVERE** (Vicolo Moroni, 3 - Tel. 5895782)
Sala Caffè Teatro: Alle 18.30. **Sipari e siparietti** diretto e interpretato da Giorgio Lopez e Mino Caprio.
Sala Teatro: Alle 17: **My-fair-West**; di P. Insagno, R. Ciufoli. Regia di Massimo Cinque

**TEATRO LA COMETA** (Via del Teatro Marcello, 4 - Tel. 6784380)
Oggi risposo; domani e il 26 alle 17.30. **La Santa sulla scopa.** Scritto e diretto da Luigi Magni, con Maria Rosaria Omaggio e Valeria D'Obici. Musiche di Bruno Lauzi

**TEATRO SISTINA**
Oggi riposo; domani e il 26 alle 17. Garinei e Giovannini presentano Enrico Montesano in «Se il tempo fosse un gambero». Regia di Pietro Garinei

**TEATRO STABILE DEL GIALLO** (Via Cassia 871/c - Tel. 3669800)
Oggi e domani riposo. Il 26 alle 17.30 e 21.30 **Trappola per topi** di Agatha Christie, con De Caro, Cassani, Furgivele. Regia di Sofia Scandurra

**TEATRO TENDA** (Piazza Mancini - Tel. 3960471)
Oggi riposo; domani e il 25 alle 17. **Sicuramente amici** commedia musicale di Leo Amici; con Giancarlo De Matteis, Angela Bandini, Baldassarre Vitiello

**TEATRO TENDA STRISCE** (Via Cristoforo Colombo, 393 - Tel. 5422779)
Oggi riposo; domani e il 26 alle 16.30 e alle 21.15. **Golden Circus**

**TEATRO TRIANON** (Via Muzio Scevola, 101 - Tel. 7880985)
Oggi riposo; domani alle 17.30 e il 26 alle 21. **Gige e il suo anello** di C.F. Habbel, con Remo Girone, Antonella Attili, Maurizio Palladino. Regia di Bruno Mazzali.

**TEATRO T.S.D.** (Via della Paglia, 32 - Tel. 5895205)
Alle 21. **Ice Dream Story** di e con Roberta Barni. Regia di Diana Zigrino

**TEATRO VALLE-ETI** (Via del Teatro Valle 23/A - Tel. 6543794)
Oggi riposo; domani e il 26 alle 17.30. **Bussando alla porta accanto** di Francais Dorin, diretto e interpretato da Vittorio Caprioli, con Lina Volonghi.

**TEATRO VITTORIA** (P.zza S. Maria Liberatrice, 8 - Tel. 5740598)
Oggi riposo; domani e il 26 alle 17.30. **Rumori fuori scena** di M. Frayn, con G. Alchieri, S. Altieri, E. Cosmo. Regia di Attilio Corsini.

## Per ragazzi

**CIRCO NANDO ORFEI** (Piazzale Clodio - Tel. 389434)
Oggi alle 16.30 e alle 21 domani e il 26 alle 14.45-17.45-21.30. Il circo di Nando Orfei.

**SPAZIO UNO '85** (Vicolo dei Panieri, 3 - Tel. 5896974)
Alle 16.30 il Gruppo del Sole presenta **Bit al lampone** di Franco Piol

**TATA DI OVADA** (Località Cerreto - Ladispoli - Tel. 8127063)
Alle 10. **Il Cabaret dei bambini** con i clown Pierrot Budy e Grissino

**TEATRO IN** (Via degli Amatriciani, 2 - Tel. 5896201)
Oggi domani e il 26 riposo. Il 27 alle 17. Spettacolo di Burattini: Pulcinella, Pinocchio, Pollicino, Cenerentola

## Musica

**TEATRO OLIMPICO** (Piazza da Gentile da Fabriano, 17 - Tel. 3962635)
Oggi, domani e il 26 riposo. Il 27 alle 21. I Balletti di Valeria Lombardi. Primi ballerini: Tiziana Lauri e Augusto Paganini

## Jazz - Rock

**BIG MAMA** (V.lo S. Francesco a Ripa, 18 - Tel. 582551)
Oggi riposo. Domani e il 26 alle 20.30: Concerto di **Roberto Ciotti Band**

**DORIAN GRAY** (Piazza Trilussa, 41 - Tel. 5818685)
**Alle 22: Discoteca Afrolatina**

**FOLKSTUDIO** (Via G. Sacchi, 3 - Tel. 5892374)
Oggi, domani e il 26 riposo. Il 27 alle 21.30: **Spettacolo college di nuove proposte**

**FONCLEA** (Via Crescenzio 82/a - Tel. 6530302)
Oggi riposo. Domani: Swing con Lino Casera. Il 26 Jazz Fusion con gli **Argent Depoche**

**LA PRUGNA** (Piazza dei Ponziani, 3 - Tel. 5890555-5890947)
Alle 22. Piano Bar con Lillo Lauta ed Eugenio. Discoteca con il D.J. Marco. Musica per tutte le età.

**MISSISSIPPI** (Borgo Angelico, 16 - Tel. 6545652)
Oggi riposo. Domani alle 22: Concerto jazz con il Quintetto Luigi Toth. Il 26 alle 22: Concerto jazz con il Quintetto di Marcello Rosa


**METROPOLITAN - MAESTOSO**
COMINCIA DOVE L'ALTRO FINIVA!
PERCHÉ **KING KONG** VIVE ANCORA!!!

**FIAMMA - ARCHIMEDE**
LA COMICITÀ DI **WALTER MATTAHAU**
LA GENIALITÀ DI **ROMAN POLANSKI**
*DIVERTIMENTO E GRANDE SPETTACOLO*
*CAMPIONE DI INCASSI IN FRANCIA*
*INGHILTERRA E GERMANIA*
*FINALMENTE ANCHE IN ITALIA*

**EMBASSY - EURCINE**
**COLA DI RIENZO - GARDEN**
Con le risate più grandi, con le musiche più eccitanti, con le donne più belle,
**ARRIVANO LORO!!!**
FIRMATISSIMI, GIUSTISSIMI, DIVERTENTISSIMI

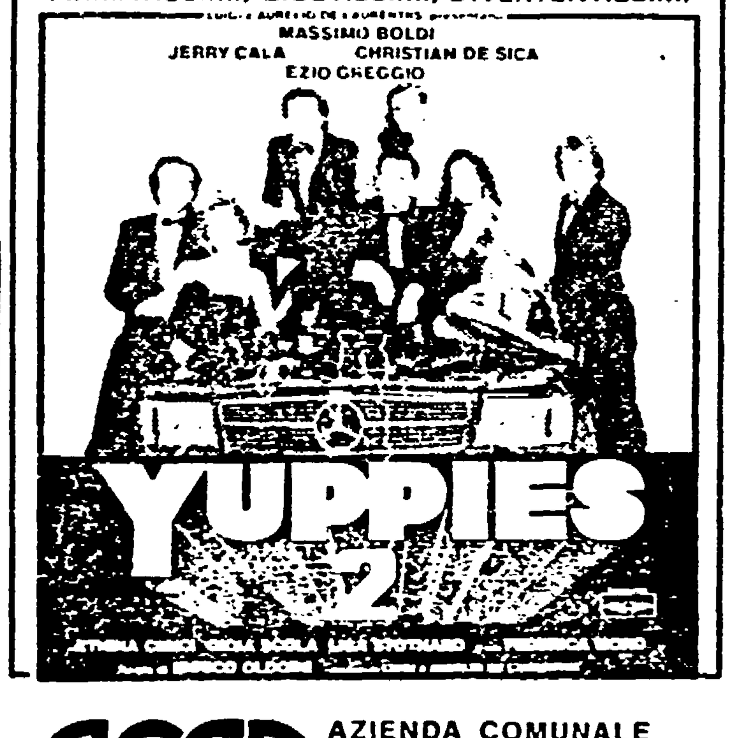


**ACEA** AZIENDA COMUNALE ELETTRICITA' ED ACQUE

**AVVISO AGLI UTENTI**

In previsione di eventuali abbassamenti della temperatura notturna, si ricorda agli utenti che, onde evitare la rottura dei vetri dei contatori idrici, con conseguenti pericolosi allagamenti, è opportuno proteggere i contatori stessi avvolgendoli con normali involucri di plastica o di tessuto.
Gli utenti che fossero sprovvisti della chiave dello sportello di alloggiamento del contatore, possono farne richiesta all'Ufficio Ordini dell'Azienda, sito al secondo piano della sede in Piazzale Ostiense n. 2.