Dopo una settimana di polemiche (gonfiate) sulla Nazionale riecco il campionato

Dietor all'esame della Tracer

A Caserta l'altro 'big match' tra Mobilgirgi e Divarese

Basket

ROMA — Dopo una settimana di basket chiacchierato (la sponsarizzazione della nazionale Bianchini che lancia ultimatum, Binelli che resta a casa), torna il basket giocato A Milano è di scena la Dietor capolista per quaranta minuti che dovrebbero aiutare a capire un mucchio di cose Magari poi alla fine non chiarirà un bel niente A novembre, nella gara d andata la Dietor cancellò gli avversari grazie anche ad un superbo Brunamonti condottiero della «ciurma» di Gamba l'ispiratore ideale per Stokes, Villalta e lo stesso Binelli La Tracer oggi renderà la pariglia C'è da esserne certi Poiché questa squadra continua ad essere inguardabile ma al tempo stesso continua ad essere tremendamente vincente Del resto quand è che questa squadra ha incantato gli esteti nel passato?

Binelli dovrebbe essere in campo pur avendo alle spalle una settimana senza allenamenti La sua presenza alimenterà altre polemiche della scia di un improvviso festival d amore della maglia azzurra orchestrato abilmente da qualche giornale Detto infatti che l altra partita-chiave si gioca tra Mobilgirgi e Divarese, vale la pena spendere due sole parole a proposito della faccenda del «Tè Lipton» È stata una strana storia esplosa a «scoppio ritardato» (si sapeva da mesi della sponsorizzazione) una storia con molti «buchi neri» Una storia gonfiata a dismisura quasi non si aspettasse altro per parlare un po di uno sport che quest'anno ha offerto davvero pochino alle grandi platee dopo l'arrivo degli assi un po' in disarmo della Nba

Una cosa non riusciremo mai comunque a sapere se qualcuno ha tratto vantaggi (sottobanco) da questo abbinamento a prezzi stracciati come pure qualcuno ha elegantemente insinuato.

Brunamonti qui in una curiosa foto durante la partita amichevole con la Cecoslovacchia sarà uno dei protagonisti oggi a Milano

Partite e arbitri (ore 17.30)

9ª GIORNATA DI RITORNO

A1 — Mobilgirgi CE-Divarese Ve (Cazzaro di Venezia e Goriato di Udine) Arexons Cantù Hamby Rimini (Vitolo di Pisa e Nelli di Firenze), Yoga Bo-Banco Roma (D Este di Venezia e Marchis di Torino) Berloni To-Ocean Ba (Zanon e Bollettini di Venezia) Tracer Mi Dietor Bo (Belisari di Roseto e Indirizzi di Siena) Scavolini Ps Boston Enichem Li (Pinto e Grossi di Roma), C Riunite Re Giomo Ve (Butti e Canova di Milano) Allibert Li-Fantoni Ud (Stucchi di Milano e Casemassima di Como)

LA CLASSIFICA — Dietor 34 Divarese Arexons 32 Tracer 30 Scavolini 28 Boston, Mobilgirgi 26 Berloni 24 Yoga, Giomo, Banco, Allibert 22 C Riunite 20 Ocean 14, Fantoni 10, Hamby 4

A2 — Fleming Porto San Giorgio-Stefanel Ts (Martolini e Fiorito di Roma) Spondilatte Cr-Benetton Tv (Chilà di Reggio C e Pigozzi di Bologna) Citrosil Vr-Alfasprint Na (Di Lella e Petrosino di Roma) Segafredo Go-Filanto Desio (Grotti di Teramo e Bianchi di Roma) Pepper Mestre - Corsa Tris 95-70 (giocata ieri) Jollycolombani Fo-Annabella Pv (Guglielmo di Messina e Pallonetto di Napoli) Alno Fabriano-Liberti Fi (Corsa di Brindisi e Baldi di Napoli) Standa Rc-Facar Pa (Marotto di Torino e Nuara di Genova)

LA CLASSIFICA — Benetton, Liberti 32 Filanto, Pepper 30 Spondilatte, Annabella, Jollycolombani 26 Alfasprint 24 Standa 22 Alno 21 Fleming 20 Facar 18 Corsa Tris Segafredo, Stefanel 16 Citrosil 14

Il 'sesto uomo': sta in panchina ma spesso è la carta vincente

di DIDO GUERRIERI

«Starting five» è il termine con cui, comunemente, nel basket, si intende la formazione che si schiera all'inizio della gara Un altro termine assai usato è «quintetto», termine che magari fa pensare a Mozart o a Boccherini È diffusa l'opinione secondo la quale all'inizio della partita l'allenatore debba schierare in campo i cinque migliori giocatori a sua disposizione Ciò non è sempre vero I giocatori che si fanno entrare in campo debbono anche essere adatti ad affrontare cinque avversari, in modo da ottenere teorica parità o vantaggio per quanto riguarda che so', la statura o la velocità Poiché è la squadra ospitante che deve comunicare per prima ai segnapunti lo «starting five», talora l allenatore ospite aspetta questo annuncio prima di decidere chi mandare in campo Questo mito del «quintetto base» può creare pericolosi condizionamenti in giocatori psicologicamente labili che, a volte, si sentono trascurati od esclusi se non entrano nei primi cinque Non starò qui a parlare dell'importanza dei sostituti, parlerò invece del «sesto uomo» in gergo cestistico, il sesto uomo è un giocatore di qualità uguali o superiori a quelle in possesso dei cosiddetti titolari, e perciò in grado, al suo ingresso in campo, di imprimere immediatamente una spinta verso l'alto al rendimento della squadra

Il sesto uomo fu letteralmente inventato negli anni Cinquanta, da Red Auerbach, allenatore dei famosi Boston Celtics Il primo fu Sam Jones, un micidiale tiratore negro in grado di produrre immediatamente punti Il più famoso fu John Havlicek una specie di uomo cavallo in grado di giocare guardia od ala piccola, un'atleta instancabile che ha giocato fino al compimento del quarantesimo anno di età Da allora, negli Stati Uniti, tutte le squadre hanno un sesto uomo Attualmente il più famoso è Mike Cooper, dei Los Angeles Lakers Anche in Italia il concetto tecnico del sesto uomo è in voga da alcuni anni Certo, non tutti lo sposano, né tutti se lo possono permettere Noi al Banco di Roma lo abbiamo adottato Enrico Gilardi, il nostro giocatore italiano di maggior classe e prestigio, ricopre attualmente nella nostra squadra questo ruolo Egli può, nella doppia funzione di guardia o play-maker, sostituire un compagno ed imprimere alla gara un ritmo diverso, col suo brio naturale, con la sua capacità di andare in contropiede e col suo tiro Con la sua classe e la sua esperienza, può, dalla panchina, leggere la chiave tattica della partita ed entrare quindi con idee chiare da trasmettere ai compagni Potrebbe dunque contribuire in modo decisivo al rilancio della squadra verso più consone posizioni di classifica

E' IN EDICOLA

Auto oggi

1.000 LIRE

Tutte le auto "4x4" nuove

Caratteristiche e prezzi di 135 modelli a trazione integrale

VITTORIA! BOLLO

Bollo auto '83

Il Parlamento blocca la caccia all'errore

La proroga è stata abolita dalla Commissione Finanze

10 AUTO SI CONTENDONO IL PRIMATO NEL 1987

La nuova Audi 90

Entro la primavera il gruppo Volkswagen presenterà questa nuova berlina che Auto oggi mostra in anteprima Avrà cinque cilindri e la trazione integrale permanente

Una raffica di novità anticipa il Salone di Ginevra
Ecco le auto italiane ed estere che vedremo quest anno

Alfa 75 3000 — Porsche 944 C — Vanclee
Mercedes 19 SV — Peugeot 205 M — Daihatsu Domino
Mercedes 280 CE — Polo Van — Nissan Sunny

Piquet prova i circuiti del Mondiale

Il campione del mondo giudica tutte le 17 piste sulle quali si correrà quest anno e racconta cosa vuol dire guidare un auto a oltre 330 all ora I segreti e tutti i trucchi che usera da un capo all altro del mondo

INTERVISTA ESCLUSIVA

Il presidente svela i piani della Volkswagen

Minacciata dall aggressività della Fiat la Casa di Wolfsburg passa al contrattacco

Lamborghini ESCLUSIVO in Formula Uno

Il vero obiettivo dell accordo tra la Casa bolognese e l americana Chrysler è la produzione di una vettura che partecipi al Mondiale dell 88 con un motore aspirato Intanto è già pronta la prima berlinetta statunitense che col motore Lamborghini vuole battere il record di velocità

Auto Oggi è un periodico Mondadori comprato tutte le settimane in edicola da più di 300.000 persone.

SCACCHI

A cura di PIER LUIGI PETRUCCIANI

LA COMBINAZIONE

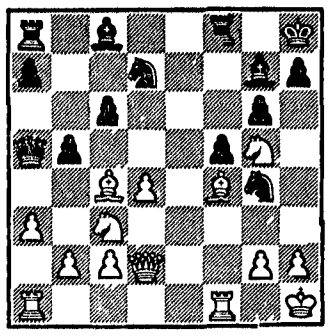

Rasulov Kurbanov - Tiblisi (Urss) 1983 1 cf7+, Rg8 2 Cd5 c d5 (se2 D d2 3 Ce7 matto) 3 D a5 il nero abbandona

IL COMMENTO

Il torneo inglese della città di Hastings giunto alla sua 62ª e uno dei più vecchi che ancora resistono ha visto la vittoria a pari merito di Chandler Speelman — ambedue inglesi — e Larsen e Lputian con otto punti su 13 a mezzo punto l ottima campionessa del mondo Maya Coburdanize e l austriaco Mestel a sette punti Gufeld e Peskett Seguono Adoryan Kudrin e tutti gli altri È in pieno svolgimento il torneo a Wiyk laan Zee (Olanda) dove tra gli altri si via ci sono gli olandesi Sononko e Van der Wiel gli inglesi Short e Miles lo svedese Andersson e Gutman e lo sviz zero Kortschnoy che ha perso fin dagli inizi col giovanissimo inglese Short

Dove si gioca oggi domenica 8 febbraio — Agrigento — torneo semilampo prima prova di un «gran premio» 0022/22663 14/15 febbraio Spinea (Ve) torneo zonale Uisp scacchi valido per campionato italiano — Villa Simion tel 041/992188 21/22 febbraio Favara (Ag) torneo zonale Uisp scacchi valido per campionato italiano — tel 0922/32214 15 marzo Grugliasco (To) torneo zonale Uisp scacchi valido per campionato italiano (4 turni) tel 0131/346747 Si stanno per chiudere le iscrizioni al gran deOpen di Lugano in programma dal 27 febbraio all 8 marzo Tra i giocatori che partecipano sono previsti Dorfman Seyrawan Medns Sax Nunn e la giovanissima ungherese Zsuzsa Polgar L inizio del torneo è previsto per sabato 28 e il monte premi globale è di circa 60mila franchi sponsorizzati dalla Banca del Gottardo adesioni presso segreter a torneo via Sorengo 8 Como hotel — 6900 Svizzera

Ad Atlantic City

Breland sul trono dei pesi welter

Pugilato

ROMA — Lo statunitense Mark Breland (nella foto) ha conquistato ad Atlantic City il titolo di campione del mondo pesi welter (versione Wba) battendo per ko alla settima ripresa il sudafricano Harold Volbrecht messo in ginocchio da un tremendo destro al mento quando erano trascorsi 2 07 dal suono del gong Breland 23 anni ha vinto la medaglia d oro alle Olimpiadi di Los Angeles e da professionista ha già ottenuto 17 vittorie (12 prima del limite) Ha combattuto per 6 riprese con un dito della mano sinistra fratturato

Ad Antibes il francese di colore Tusikoleta N Kalenkété, campione di Francia, ha conquistato l altra notte il titolo europeo dei welter junior o superleggeri battento per arresto del combattimento decretato dall arbitro italiano Barrovecchio, alla nona ripresa l inglese Tony Laing nativo della Giamaica Il titolo era stato abbandonato da Oliva volontariamente ed era passato il 26 ottobre 1985 nelle mani dell ex marinaio Terry Marsh vincitore al Louis II del grossetano Alessandro Scapecchi N Kalenkété il 4 settembre del 1984 s incontrò a Acciaroli (Salerno) con Oliva per la corona continentale e l'attuale campione del mondo vinse facilmente ai punti

REGIONE LIGURIA
SERVIZIO PIANIFICAZIONE TERRITORIALE

Avviso

di avvenuta adozione del progetto di Piano Territoriale di Coordinamento relativo all'assetto paesistico-ambientale della Liguria

Ai sensi dell'art 4, 7° comma, della legge regionale 22 agosto 1984 n 39 contenente norme per la formazione dei Piani territoriali di coordinamento

SI RENDE NOTO

1) che la Giunta regionale con propria deliberazione n 692 del 30 dicembre 1986 ha adottato il progetto di Piano territoriale di coordinamento relativo all'assetto paesistico-ambientale della Liguria avente valore di piano urbanistico territoriale con specifica considerazione dei valori paesistici ed ambientali di cui all art 1 bis del D L 27 giugno 1985 n 312 come convertito nella legge 8 agosto 1985 n 431,
2) che la citata deliberazione unitamente ai relativi allegati viene trasmessa a tutti i Comuni della Liguria perché procedano alla sua pubblicazione nei modi e per gli effetti di cui all 8° comma del succitato art 4,
3) che chiunque ha facoltà di
   a) prendere visione, presso qualsiasi sede comunale, del progetto di Piano come sopra adottato per il periodo di 15 giorni decorrente dalla data stabilita da ciascun Comune e notificata mediante suo apposito avviso debitamente divulgato
   b) presentare osservazioni in merito al progetto suddetto indirizzandole al Sindaco del Comune o dei Comuni competenti per le parti di territorio interessate dalle previsioni oggetto delle osservazioni stesse, entro i 30 giorni successivi alla scadenza del periodo di cui al precedente punto a) secondo le modalità indicate da tali Comuni con il rispettivo avviso ivi richiamato

L ASSESSORE ALL URBANISTICA
Ugo Signorini

Conner e la «sua» Coppa America

Vela

PERTH — Lo skipper di «Stars and stripes» Dennis Conner (nella foto) felice alza la mitica Coppa America conquistata a Fremantle al momento di partire alla volta degli Stati Uniti Per Conner è il momento del trionfo ha tra le mani il trofeo in argento inseguito per quattro anni dopo l amara sconfitta nell edizione 83 a Newport nella prestigiosa competizione velica In patria gli stanno preparando grandi festeggiamenti Lo stesso presidente Ronald Reagan lo riceverà alla Casa Bianca Per Conner è il momento delle grandi rivincite nell 83 fu costretto ad emigrare in California nel Yacth Club di San Diego dopo che il Club di New York lo aveva praticamente ripudiato