Dopo la Bit

Emilia Romagna Bilancio «up»

Di ritorno dalla più importante Borsa turistica italiana la Bit di Milano gli operatori turistici della Regione Emilia Romagna — 55 fra associazioni e cooperative regionali accreditate allo stand regionale — sono soddisfatti

Sul «piatto proposte e prezzi interessanti le strutture turistiche emiliano romagnole offrono ancora a bassi prezzi i migliori ed i più vari servizi Il panorama imprenditoriale regionale composto di «blocchi» produttivi (associazioni cooperative società a capitale misto imprese) dimostra oggi un più attento interesse al turismo e si muove di conseguenza Così la Romagna attuale si attrezza in modo nuovo rispetto al passato con iniziative che integrano in modo intelligente le strutture ricettive Qualche esempio

Cervia si è dotata del primo campo da golf della riviera adriatica di Emilia Romagna nove buche con tanto di Club House ed un pacchetto vacanze che coinvolge una trentina di alberghi

Riccione la «perla» crede fermamente nel *lifting* periodico ultima novità da segnalare è l Acquafun un colossale parco di giochi d acqua che sarà aperto al pubblico all inizio del l estate Laghi artificiali per il wind surfing e la pesca sportiva piscine che riproducono il moto ondoso e scivoli «thriller» anche per canotti e gommoni troveranno posto proprio vicino all uscita autostradale ad appena 2 chilometri dal mare

Quanto a Cesenatico rifarà il maquillage alle infrastrutture sportive sia a levante che a ponente sorgeranno grandi parchi acquatici tennis e servizi vari Nel centro storico invece prende sempre più piede l ipotesi della costruzione di un museo della marineria al coperto mentre i lavori di restauro del vecchio teatro sono quasi al termine

Rimini, dal canto suo non è certo ferma tornano infatti sia il «Blue Line il pullmann che collega 100 discoteche e 60 pubs «da vivere in una notte sia «Volare (dal 27 al 30 aprile) una Convention internazionale sul turismo docenti studenti esperti operatori e pionieri del turismo si incontreranno nuovamente nella capitale delle vacanze per una 4 giorni di riflessione e soprattutto sperimentazione in un clima di festival

Ma come andrà la prossima stagione estiva? «Dovrebbe mantenersi sui livelli dell 86 — commenta Zeno Zaffagnini presidente della Promotur Emilia Romagna e responsabile del turismo per il Pci La Bit da quel buon segnalatore che è ha confermato quanto indicato anche dalle altre rassegne internazionali cioè che i turisti ritorneranno e che non ci saranno sorprese di sorta»

Anche per Ugo Dadomo direttore delle vendite del più grosso tour operator tedesco la Touristik union international (Tui) l Italia turistica nella prossima stagione estiva rimarrà alle «onorevoli cifre per arrivi e presenze registrate nello scorso anno» mantenendo ancora il record del più alto volume di incassi turistici europei (in quanto alle presenze la Spagna ci ha superato però)

Un esperto conoscitore dei problemi del turismo e dei trends europei Primo Grassi direttore della Promotur fa i suoi vaticini «La più penalizzata sarà la Grecia — dice — per il consistente aumento dei prezzi praticato negli ultimi mesi gli incrementi sono tutti per la Spagna insulare per la Jugoslavia per il Portogallo e per la Turchia E quanto all Emilia Romagna dovrebbero diminuire americani e svizzeri aumentare gli scandinavi e gli inglesi mentre gli ospiti tedeschi dovrebbero assicurare anche per quest anno circa 4 500 000 di presenze»

Fabio Grassi

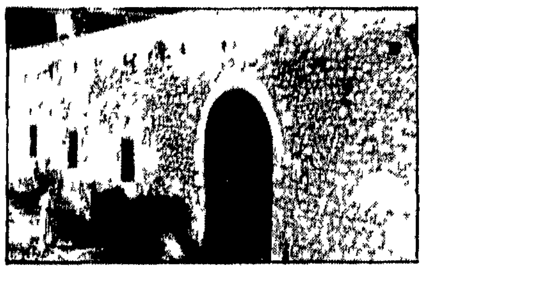

ITALIA MINORE - *Goleto e la sua abbazia*

Le allegre badesse del monastero-feudo

Nostro servizio

BAGNOLI IRPINO — Narra la leggenda che San Guglielmo quando viveva nel 1128 eremita in una grotta sulle rive del lago Laceno ebbe una visione «Ne stes in isto loco» lo apostrofò la Madonna ammonendolo a compiere apostolato attivo Una chiesetta sorta sul luogo è oggi detta di Santa Nesta

Il santo scendendo dai monti deciso a fondare un monastero con regola benedettina incontrò un nobile del luogo che gli concesse un vasto territorio al confine tra Nusco Lioni e Sant Angelo dei Lombardi, detto Goleto dal nome del giunchetto che ricopriva questa terra dell Ofanto

La donazione avvenne nel 1135 e i lavori di costruzione dell'abbazia, dedicata a S Salvatore, terminarono tre anni dopo

Un muro di cinta esterno circonda il complesso monastico, che copre la superficie di un ettaro La struttura è disposta secondo una pianta ad E, la cui parte centrale è occupata dalla basilica e da due chiese nel lato orientale sorgeva il monastero femminile, ad ovest quello maschile, divisi da due ampi cortili

Di fronte all ingresso principale al visitatore appaiono imponenti resti della basilica realizzata dal Vaccaro nel 1735 e sorta sopra i ruderi della chiesa a croce greca del XIII sec danneggiata prima dal terremoto del 1694 e poi da quello del 1732 che causò anche numerose vittime

Sulla destra le altre due chiese sovrapposte quella inferiore costruita intorno al 1200 in uno stile tra romanico e gotico era il cimitero delle monache In mezzo a tanti altri sepolcri si distingue un sarcofago di marmo rossiccio col prospetto decorato e con un rosone centrale

Una scalinata limitata da un muretto sormontato da un lungo serpente in pietra con un pomo in bocca porta alla chiesa superiore, eretta nel 1250 Sulla porta d'ingresso un rosone a sei luci di stile gotico La cappella a due navate è sostenuta da due colonne centrali sei volte a crociera coprono la chiesa Al lato opposto, distante si erge la Torre di difesa costruita dalla badessa Febronia

Il monastero giunse ad ospitare oltre 400 monache e pur essendo femminile ebbe all interno anche circa 50 monaci con funzioni subalterne essi, infatti, erano addetti all assistenza delle suore e alla coltivazione dei campi di proprietà della badia ecc

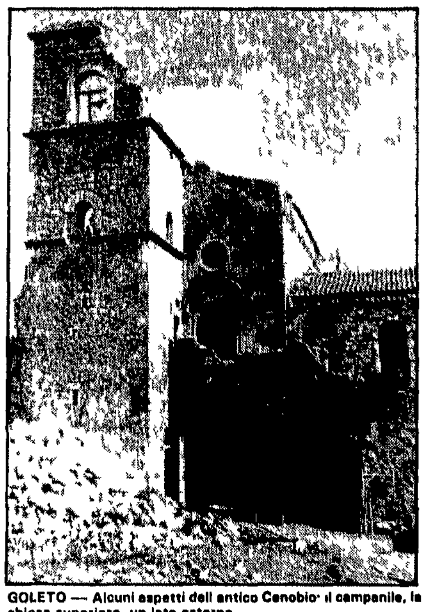

GOLETO — Alcuni aspetti dell antico Cenobio il campanile, la chiesa superiore un lato esterno

Il Goleto nel medioevo fu un grande centro di traffici tra il Salernitano la Basilicata e la Puglia tanto che per il fervore delle attività e per le centinaia di persone addette ai lavori aveva assunto tutte le caratteristiche di un città

Già nel 1191 il cenobio fu dichiarato «Nullius dioecesis» dipendente cioè direttamente dalla Santa Sede e unico fra i monasteri benedettini ottenne il privilegio di aumentare il numero delle monache

La vita spirituale e l attività della comunità religiosa retta da badesse capaci e con poteri straordinari servirono ad ottenere numerose donazioni da nobili mercanti dall intera popolazione furono donati granai fattorie terre anche lontane ed elargiti diritti di sfruttamento di pascoli il legnatico servitù prediali ecc Nel 1223 il conte di Conza antica fortezza sannitica fa un grosso lascito al Goleto « per salvare l anima sua»

Normanni Svevi Angioini offrirono la loro protezione aumentando i privilegi e confermando l esonero dal pagamento delle tasse Il vescovo di Nusco per aver molestato a mano armata le monache fu severamente punito da Carlo Martello (nel 1293) Tanto era forte questa comunità religiosa che versò al Vaticano per la decima papale 20 once d oro senza contare la parte derivante da circa 50 dipendenze costituite da chiese case coloniche magazzini sparsi per tutta l Italia meridionale La disponibilità economica del Goleto superava di molto quella del più grande feudo Più volte l imperatore Federico II venne qui a chiedere prestiti E non solo per quello dicono alcuni cronisti dell epoca

In breve il monastero era diventato meta di ricchi mercanti e sede di contadini e artigiani le cui abitazioni e botteghe vennero costruite all interno delle mura di cinta Divenuto un vero e proprio feudo le badesse avevano facoltà di giudicare i vassalli di chiamarli alle armi e di riscuotervi tributi feudali

E ciò non poteva non alimentare col tempo il malcontento di quanti dovevano subire tanto strapotere alcuni nobili anche di feudi lontani giunsero a saccheggiare i beni dell'abbazia, bande di briganti tentarono di assalire le mura del monastero e di penetrarvi F i contadini dell Alta Valle dell Ofanto occuparono vaste terre per coltivarle difendendole poi con le armi contro gli amministratori dell abbazia

Badesse onnipotenti e non proprio virtuose infatti a Roma giungevano sempre più insistenti le voci di un non sempre casto comportamento delle suore e dei monaci I nobili non affidarono più a questo cenobio le loro figlie E nel 1506 papa Giulio II soppresse il monastero femminile aggregando il convento dei monaci all abbazia di Montevergine

La vita e l attività del Goleto si protrassero sino al 1807 quando Giuseppe Bonaparte decretò la chiusura del monastero Allora iniziò una vera e propria rapina delle più belle opere d arte Con i lavori di restauro iniziati da poco si sta tentando anche un loro recupero

Oggi l'abbazia è affidata ad un solo monaco E padre Lucio un gentile benedettino di 60 anni — occhi piccoli e barba folta — che dopo la conversazione mi saluta al portone suonando la campana per il vespro «Io resto anche da solo dice in attesa che si risveglino le vocazioni »

Aniello Russo

Tra il Volga e il Don una crociera verde

Una crociera verde sul Volga e sul Don (12 e 15 giorni) Si parte in aereo dall Italia sostando a Mosca o Leningrado e riprendendo il volo per Kazan per imbarcarsi sul finire della sera Kazan «la mongola», fondata dai discendenti degli Unni sulla riva sinistra del Volga è la città a lungo assediata e conquistata da Ivan il Terribile vittoria celebrata con la costruzione della cattedrale di S Basilio dalle cupole policrome

Navigando tutta la notte si approda nella profonda provincia russa, nella terra degli scrittori Razin, Karamzin e Gončarov e a Ulianovsk, la città natale di Lenin, e da qui a Togliattigrad sulla riva sinistra del bacino Kujbysec — il più grande serbatoio di acqua d'Europa — all ombra dei monti Žiguli

Ancora un giorno di navigazione per giungere all isola della Fanciulla che il geloso cosacco Pugaciov elesse a prigione di uno stuolo di fanciulle colpevoli di averlo tradito con i soldati di Caterina II

Una notte e un giorno di navigazione si attraversano passaggi dove i villaggi sbucano improvvisi fra i boschi e il fiume trasmette l'armonia dell equilibrio della natura Ecco Volgograd completamente distrutta in duecento giorni di combattimenti incominciò ad essere ricostruita dal 1943, le vie e le piazze portano al Monumento degli Eroi sulla collina di Mamaev

La crociera sul Volga e sul Don, insieme alle meraviglie della natura che si esprimono superbe e maiuscole presenta una geografia mediata dal lavoro umano Infatti dalla punta meridionale di Volgograd incomincia il canale «Volga Don la cui costruzione iniziò nel 1948 e terminò nel 1963 Questi i dati tecnici lungo 101 chilometri con quindici chiuse — enormi vasconi di cemento riempiti di acqua pompata con un sistema idraulico — che superando un dislivello di 44 metri consentono alle navi di attraversare il mare artificiale di Zimlinscoje per raggiungere il corso basso del Don E i dati fantastici le chiuse paiono durante la navigazione notturna vere e proprie colonne d Ercole enormi portoni di acciaio che si aprono dinanzi alla nave e dal ponte sembrano spalancarsi sull ignoto

Superate le «colonne d Ercole» si approva sull isola di Kazacija per prendere parte alla festa pagana in onore di Nettuno e poi Rostov sul Don dove Pietro il grande costruì il primo porto per le navi russe E nella città dei marinai termina la crociera ma si potrebbe riprendere l aereo per Erevan in Armenia anziché per Mosca Erevan la città rosa e oro la città delle fontane dove è antico solo ciò che è datato almeno duemila anni E qui che sostarono le legioni romane i turchi-selginki i mongoli gli iranici e quei guerrieri arabi che insieme a Tamerlano contribuirono allo splendore di questa terra piena di incanti

Alessandra Marra

CON CHI — Informazioni Unità Vacanze Milano 02/6423557 Unità Vacanze Roma 06/402390 Partenze 30 luglio 2 agosto Vettore aereo Aeroflot Organizzazione tecnica Columbia Turismo in collaborazione con Intourist Quote da lire 1 620 000

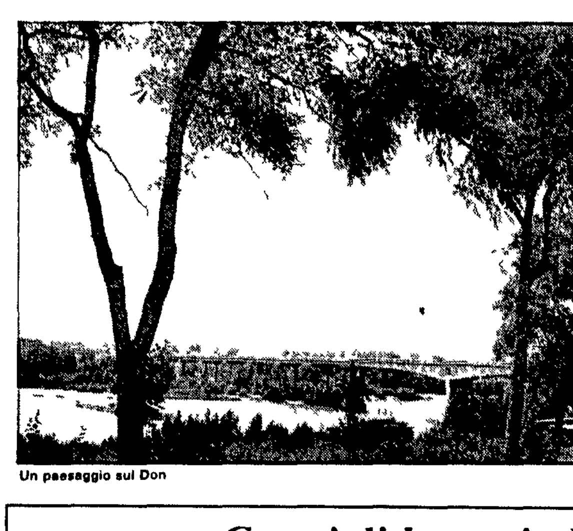

Un paesaggio sul Don

Le notizie

☐ Rimini, Volare 87

Si terrà a Rimini dal 27 al 30 aprile la seconda Convention internazionale sul turismo quattro giorni di riflessione e sperimentazione suddivisi in varie sezioni cultura marketing e comunicazione progettualità e creatività aggiornamenti

☐ Salone delle invenzioni a Ginevra

15 Salone internazionale delle invenzioni a Ginevra dal 3 al 12 aprile al Palexpo sotto il patrocinio del governo svizzero Gli espositori saranno 500 provenienti da una ventina di paesi con più di mille brevetti e invenzioni

☐ Tele informazione turistica a Torino

Si chiama Tit Tele informazione turistica il periodico realizzato su nastro magnetico dalla Rosebund Company di Torino Garantisce la distribuzione su tutto il territorio nazionale di 4000 videocassette ad agenzie di viaggio alberghi enti ecc La videocassetta promozionale e realizzata con filmati forniti da operatori e inserzionisti che vogliono pubblicizzare le loro proposte Viene confezionata e consegnata gratuitamente prevede dieci uscite annue ed è stata studiata per essere trasmessa a ciclo continuo in vetrina o all interno dell'agenzia di viaggi I costi di gestione per le agenzie di viaggio sono praticamente nulli e sufficiente possedere un videoregistratore di qualsiasi modello e formato

☐ Guida per gli approdi da Trieste a Cesenatico

Presentata una nuova guida in edizione italiana e tedesca dedicata agli approdi (porticcioli darsene marine) situati nell Alto e Medio Adriatico Edita da Fasolato di Selvazzano (Padova) la guida ai porti turistici dell Adriatico — dal golfo di Trieste fino a Pescara — è stata illustrata da Alessandro Perocchio presidente dell associazione approdi turistici dell Adriatico che conta 17 marine da Trieste a Cesenatico La guida elenca indirizzi utili consistenza delle attrezzature nautiche e turistiche delle 17 marine organizzate prevalentemente lungo le coste della provincia veneziana ma sono illustrate anche le altre realtà nautiche non gestite dell associazione

AGADIR — Una ragazza in costume

Gli esotici di Pasqua

SEYCHELLES SABBIA D'ORO

Pasqua alle Seychelles, per tanti motivi spiagge dalla sabbia color oro con «corbeille» di palme alle spalle, un mare che va dal turchese al blu cupo, una vegetazione ricca di piante e fiori di vari colori, ottimi alberghi «I viaggi del ventaglio» di Milano (tel 02/8361412) propone per aprile soggiorni a prezzi speciali all'«Hotel Paradise», situato a pochi passi dal mare, davanti all'isola di Praslin (dove cresce il famoso «Coco de mer») Costo delle combinazioni di 0 giorni 7 notti 1 milione e 840mila lire, (centomila lire in meno sulle quote normali) con trattamento di pensione completa più volo diretto Alitalia tutti i sabati da Roma a Mahe (la più grande delle Seychelles) fino al 25 aprile

AGADIR 4 STELLE

La bianca Agadir, nel sud del Marocco, a quattro ore di volo, è affacciata sull'Atlantico al centro di un ampia baia un'ampia spiaggia, moderni hotel, ristoranti tipici, bazar, campi da tennis In più, escursioni, al mercato dei dromedari di Goulimine, il paese dei Tuareg, gli «uomini blu», a Taroudant dai souk racchiusi tra mura antiche e a Marrakech, la rossa capitale del deserto Con la «Visitando il mondo» (tel 02/54981), soggiorni di 8 giorni in albergo 4 stelle, trattamento di mezza pensione, 940mila lire

BARBADOS ESCLUSIVE

Vantaggiosa proposta per un soggiorno in villa a Barbados, al sole dei Caraibi La «Suntur International» di Milano (tel 02/8049900) propone due settimane con sistemazione in villette presso il «Sunset Crest Resort», un moderno complesso poco distante dalla spiaggia di St James una delle più belle di Barbados La spesa e di 1 milione e 660mila lire a testa per quattro persone sistemate in un'unica villa con due stanze da letto, pasti esclusi La cifra comprende il viaggio da Milano a Francoforte e da qui poi a bordo di un confortevole Jumbo 747 della Caribbean Airways fino a Barbados Le abitazioni constano di doppi servizi, soggiorno e cucina attrezzata, con servizio di pulizia ogni giorno

L'INDIA DEI MAHARAJA

Con «I Viaggi dell'Elefante» (tel 06/6784541) «pacchetti per «Bangkok, Bali Hong Kong» in 15 giorni, oppure l'«Oriente Classico» (Bangkok Hong Kong, Bali Jakarta e Singapore 17 giorni) e anche «Thailandia Birmania» (17 giorni) che consente di visitare il nord della Thailandia e la suggestiva Birmania ricca di spunti storico-artistici Chi preferisce l'India, a disposizione un giro di quindici giorni alla scoperta delle «Meraviglie Segrete» un tour di 16 giorni in auto con autista e pernottamenti (dove possibile) nei palazzi dei maharaja

Campi di lavoro in Italia e all'estero

Ragazzi in «vacanza intelligente»

Sono tanti i giovani che vogliono passare un periodo delle vacanze estive lavorando volontariamente per difendere la natura o raccogliendo materiali per i paesi in via di sviluppo oppure aiutando handicappati o emarginati Si tratta di esperienze molto significative che consentono ai giovani di inserirsi in contesti sociali diversi da quelli abituali di avere nuove relazioni e di crescere culturalmente ed umanamente

Il Servizio civile internazionale organizza ogni anno in oltre 100 paesi nei gli [illegible] di campi di lavoro a cui partecipano giovani provenienti da diverse nazioni Nato dopo la 1ª guerra mondiale quando un ingegnere svizzero l obiettore di coscienza Pierre Ceresole decide di organizzare un campo di lavoro per la ricostruzione di un paese vicino a Verdun distrutto dalla guerra con l obiettivo di promuovere una migliore comprensione tra i popoli a poco a poco vede la nascita di branche nazionali ma e soltanto dopo la 2ª guerra mondiale che la presenza dello Sci — organizzazione laica pacifista e pluralista — si ramifica in Europa e nei paesi extraeuropei

Per partecipare ai campi di lavoro occorre iscriversi e versare una quota di 70 000 lire L organizzazione provvede per il vitto e l alloggio e assicurazione Il viaggio invece è a carico del volontario Compatibilmente con i posti disponibili si può scegliere il paese dove andare e

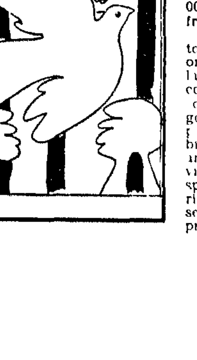

il tipo di lavoro che interessa Ogni anno viene pubblicato un elenco di tutti i campi estivi mentre per avere informazioni sui campi primaverili ed invernali occorre scrive e alla sede nazionale (Roma via dei Laterani 28 00184) allegando L 4 000 in francobolli

L iniziativa di volontariato dello Sci si esplica nella organizzazione di campi di lavoro in tutto il mondo in collaborazione stretta con le comunità locali dove si svolgono per fare qualche esempio per la tutela dell ambiente sono promossi ogni anno campi antincendio (avvistamento prevenzione spegnimento) campi nelle riserve naturali (ripulitura segnaletica recinzioni) sui problemi dell emarginazione vengono organizzati campi con ex tossicodipendenti (iniziative di risocializzazione) e con handicappati (assistenza attività didattiche), sui temi della cooperazione e della solidarietà vengono promossi campi di raccolta di materiali e fondi per i movimenti di liberazione e in appoggio a progetti di sviluppo in loco sul tema della pace sono organizzati campi di studio e per la costruzione di centri per la pace

Il tempo medio di ogni campo va dagli otto ai ventiquattro giorni ciascun gruppo è composto da circa 10 20 persone

Per informazioni rivolgersi a «Servizio civile internazionale» via Bertini 19 20154 Milano - Tel 02/2409957