

Vivere nei nuovi quartieri



CASAL DE' PAZZI

Con una vita in un quartiere che viveva di un'attività... Potrebbe cominciare così la vita di Casal de' Pazzi il nuovo insediamento fra la Nomentana e la Tiburtina... «Il caso del Coro Polifonico del quale faccio parte...»

«Io che oggi chiamiamo Casal de' Pazzi... dal nome del suo illustre membro... da poco deceduto... partorisce nuove associazioni nuove esperienze...»

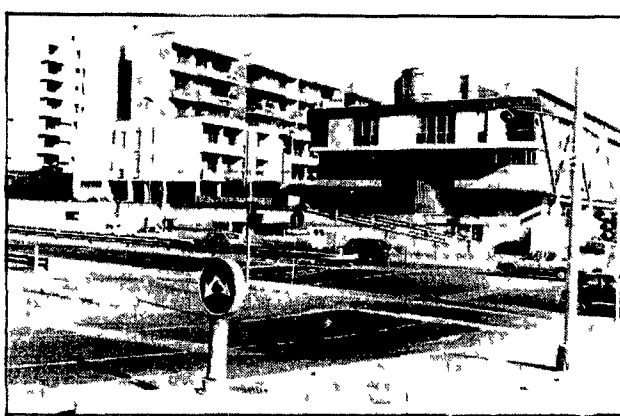

A passeggio per cercare la felicità e i bus



Nelle foto di questa pagina alcune immagini del nuovo quartiere di Casal de' Pazzi

Fra la Tiburtina e la Nomentana

Un centro culturale insieme al comitato di quartiere per affrontare i problemi materiali e quelli spirituali. Gli abitanti afferrano in tutti i modi le briciole di vita collettiva che in periferia non esiste o può sfuggire

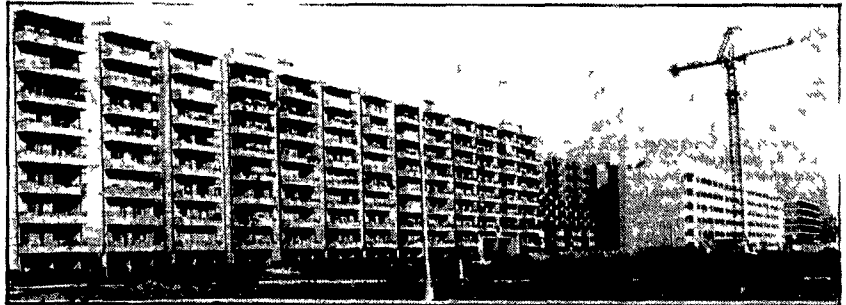

La scheda

Si chiama Casal de' Pazzi non per qualche malformazione di antichi abitanti... ma semplicemente perché il Casale che si vede sulla Nomentana... è appartenuto alla famosa famiglia fiorentina nemica di Lorenzo il Magnifico... «Attenzione - quasi si offende Corrado...»

didoveinquando

Gli invisibili

Magrelli: «Il gioco della poesia è visivo, è quello degli spazi...»

«La testa mi si è accesa / è una fiaccola / e brucia e nutre / il rumore delle scimmie / il tuono degli spari...»

Gli autori si confessano (ma soltanto di lunedì)

Finita la Confessione di autore... Bianca Maria Frabotta la rassegna Confessione di autore... «Non c'è un riscontro sul modo di scrivere...»

Stefania Scateni

Il gioco della poesia è visivo, è quello degli spazi...

«Si può fare poesia anche nel video? Si anche se non l'ho mai vista fare...»

Gli autori si confessano (ma soltanto di lunedì)

Finita la Confessione di autore... Bianca Maria Frabotta la rassegna Confessione di autore... «Non c'è un riscontro sul modo di scrivere...»

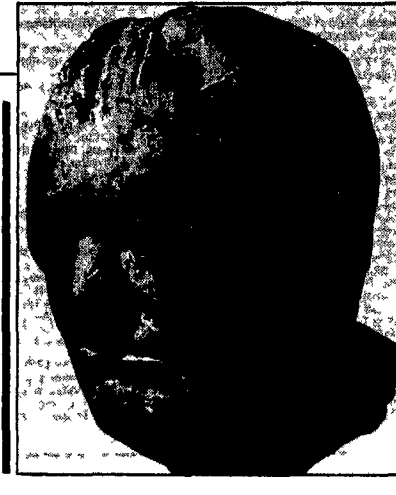

Fazzini, la giovinezza del mondo e della scultura moderna

PERICLE FAZZINI - Galleria «La Gradiva», via della Fontanelle 5, fino al 20 aprile, 11/13 e 17/20. «È stato un periodo, in anni recenti (ma sembra già un'eternità)...»

«In lei strana, simbolica creatura»

SOPRA IL VENTO LA VELA

Teatro in, vicolo degli Amatriciani 2 (Lungotevere Tordinona). «SOPRA IL VENTO LA VELA - Teatro in, vicolo degli Amatriciani 2...»



Stefania Scateni

«Non c'è un riscontro sul modo di scrivere...»