

Comitato Regionale Valle d'Aosta

UN MODO NUOVO DI FARE VACANZA PER I SOCI IN COOPERATIVA:

vacanzeincoop

sede sociale: PONT SAINT MARTIN - VIA VERNA 16 - TEL. 0125/82674
uff. commerciale: MILANO - VIALE BRIANZA 20 - TEL. 02/2870541-4

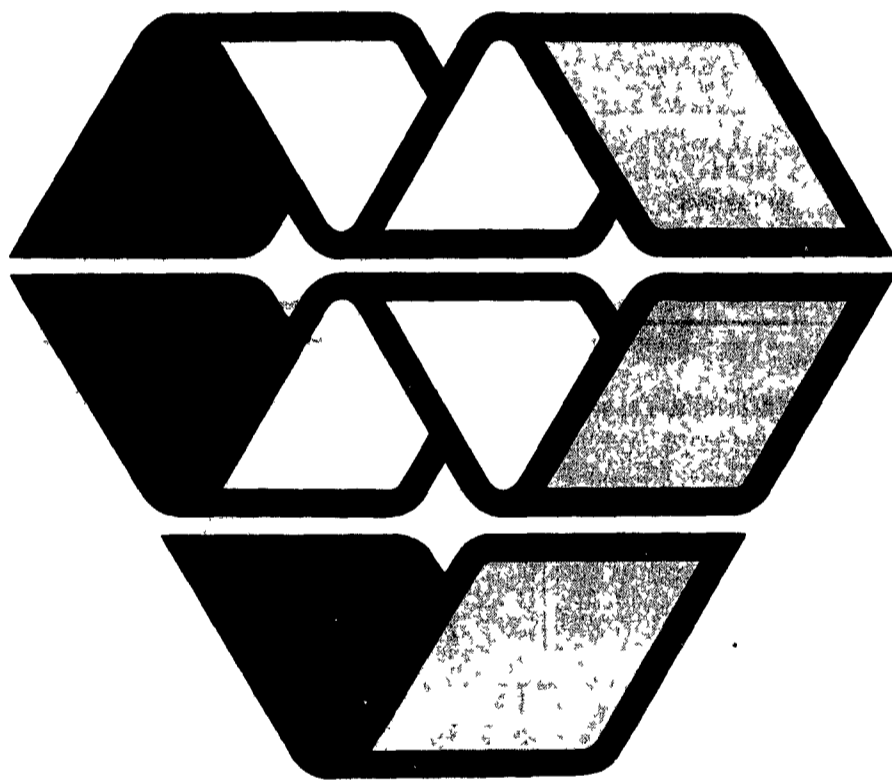

PROPONE:

Valle d'Aosta presso il RESIDENCE UNIVERSO di PRE SAINT DIDIER-COURMAYEUR nelle unità di proprietà della cooperativa **vacanzeincoop** e arredate dalla cooperativa **programmarredo** di Milano viale Brianza 20:

Con l'iscrizione alla Cooperativa **vacanzeincoop** e la sottoscrizione di quote sociali per un versamento complessivo di L. 4.000.000 potrai godere per tutta la vita di un periodo di vacanza da scegliere quando vuoi.

PERIODI SETTIMANALI DA SCEGLIERSI DURANTE L'APERTURA DEL RESIDENCE:
vacanze invernali dal 13.12.1987 al 25.04.1988
vacanze estive dal 13.06.1987 al 19.09.1987

alloggi monolocale
posti letto 3 o 3 + 1
alloggi bilocali
posti letto 4 + 1

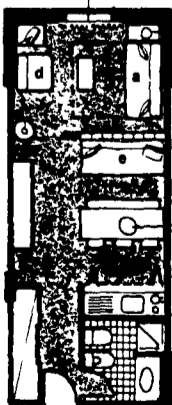
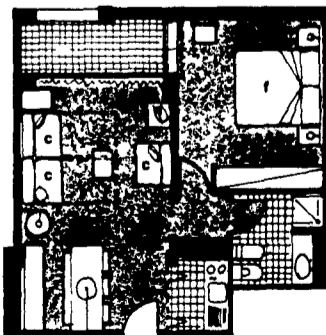

vacanzeincoop vi invita a prenotare una settimana vacanza scelta nel periodo estivo entro il 25.5.87 spedendo il tagliando sottoriportato.

Destinatario vacanzeincoop soc. coop. a r.l. Milano - viale Brianza 20
Mittente nome cognome indirizzo

Oggetto prenotazione di una vacanza di gg. 7 circa Residence Universo - Pre Saint Didier - Courmayeur

Mese	Settimana	Periodo	Costo settimana
Giugno	25	dal 3.06.1987 al 20.06.1987	monolocale L. 400.000
	26	dal 20.06.1987 al 7.07.1987	bilocale L. 500.000
	27	dal 27.06.1987 al 04.07.1987	
Luglio	28	dal 04.07.1987 al 1.07.1987	monolocale L. 500.000
	29	dal 1.07.1987 al 18.07.1987	bilocale L. 600.000
	30	dal 18.07.1987 al 25.07.1987	
Agosto	31	dal 25.07.1987 al 01.08.1987	
	22	dal 01.08.1987 al 08.08.1987	monolocale L. 700.000
Settembre	23	dal 08.08.1987 al 15.08.1987	bilocale L. 800.000
	34	dal 15.08.1987 al 22.08.1987	
Settembre	15	dal 22.08.1987 al 29.08.1987	monolocale L. 500.000
	16	dal 29.08.1987 al 05.09.1987	bilocale L. 600.000
	17	dal 05.09.1987 al 12.09.1987	

Periodo scelto dal al
Costo L. per monolocale
L. per bilocale (barra la casella)
per il importo corrispondente

di cui è allegato assegno intestato alla coop. VACANZEINCOOP "non trasferibile" per il importo corrispondente

N.B. Trascorsa la settimana prenotata nel periodo estivo nel caso di iscrizione alla cooperativa e con la sottoscrizione di L. 4.000.000 prevale la quota versata di L.