

Gli ordini all'Italia

3,6 miliardi le commesse Sdi

Il ministero della Difesa americano ha reso noto nei giorni scorsi il Rapporto 87 sullo stato di avanzamento del programma per le guerre stellari (Sdi) Dal rapporto risulta che alle imprese americane sono state assegnate commesse per circa 6 miliardi di dollari a quelle dei paesi alleati per 100 milioni di dollari Gli ordini all'Italia ammontano a 2,3 milioni di dollari (circa 3 miliardi e seicento)

EDOARDO GARDUMI

ROMA Un'altra grande speranza che è durata poco... qualche giorno fa Caspar Weinberger il segretario americano alla Difesa ha reso noto il Rapporto 87 sullo stato di avanzamento del programma Sdi Da questo risulta che fino a oggi ai paesi europei sono state assegnate commesse per 100 milioni di dollari circa 130 miliardi di lire Di questo pacchetto già in sé modesto...

Una vera e propria mancia di spiccioli che rimangono tali anche considerando che i settori interessati al lavoro per il dipartimento della Difesa americana sono extra e più avanzati e sofisticati...

Una vera e propria mancia di spiccioli che rimangono tali anche considerando che i settori interessati al lavoro per il dipartimento della Difesa americana sono extra e più avanzati e sofisticati...

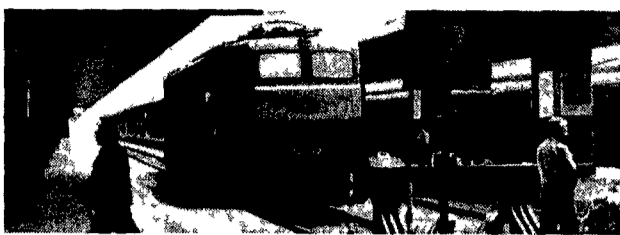

La stazione Termini a Roma

Disservizi fino a domattina

Treni fermi fino alle 21 di stasera per lo sciopero dei ferrovieri Cgil Cisl Uil autonomi della Fisafs tutti hanno sospeso il lavoro dalle 21 di ieri sera Ma ben prima la maggior parte dei treni sono stati soppressi I pochi che camminavano, alle nove di sera si sono arrestati nella stazione più vicina Uno sciopero che date le circostanze, appare simbolo di impegno del personale dei passaggi a livello

NADIA TARANTINI

ROMA L'ultimo treno «Jungo» dalla stazione Termini parte intorno alle 18.30 Arriverà solo fino a Firenze anche se porta ben sistemati tutti i cartelli originali Verona Brennero München Rimane al binario invece il Trans Europe Express per Milano e giudiziariamente il Palatino per Parigi che non è stato neppure allestito Eppure Centinaia di impazziti impigliati fuori dai gangheri la gente...

Verso il congresso Lega

Oggi si alza il sipario sull'Emilia-Romagna

MODENA Da oggi si alza il sipario sul congresso regionale della Lega delle cooperative dell'Emilia Romagna Al cinema teatro Raffaello mille delegati discuteranno per tre giorni del futuro delle loro imprese della loro organizzazione Questo congresso è il più atteso proprio perché qui in Emilia Romagna c'è la più grande forza della Lega nazionale e da qui viene spesso in discussione per le politiche nazionali Stanno in Emilia Romagna le imprese gioiello della Lega...

Stazioni semi-deserte sin dal pomeriggio di ieri Convogli soppressi, ma la gente continua a chiedere di partire Gravi responsabilità dell'Ente

I treni fermi

Non sarà molto facile capire l'Utenie ha sentito parlare di «autoregolamentazione» ed ha sperato Ma «autoregolamentazione» significa che l'Ente Ferrovie è stato preavvisato con tre settimane di anticipo della eventualità dello sciopero E che la protesta ha risparmiato e risparmiata i giorni più «caldi» come Pasqua o le imminenti grandi partenze estive «Autoregolamentazione» spiega un altro cartello è stato accorpato insieme per questa giornata la protesta dei ferrovieri Cgil Cisl Uil e quella della Fisafs Il disagio perciò resta grande

Grandissima naturalmente è la responsabilità dell'Ente sul quale la previsione del disagio sembra essere scivolata come acqua Ancora negli ultimi minuti delle ultime partenze nessuna informazione a voce o per iscritto avverte che tra poco tutto si fermerà e che molto si è già fermato...

CHE TEMPO FA

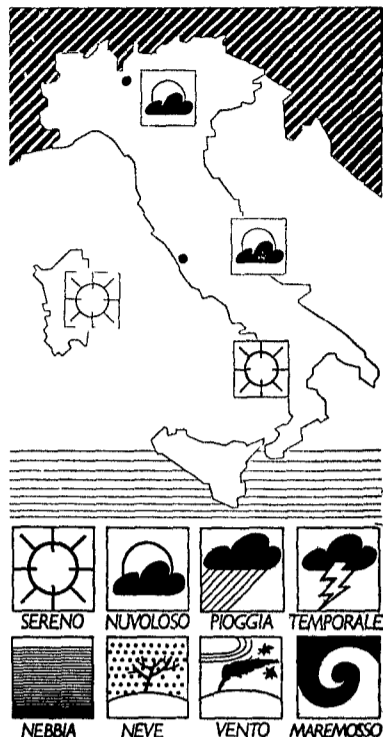

IL TEMPO IN ITALIA è nuovamente controllato da una...

TEMPERATURE In tutte le regioni italiane condizioni prevalenti di tempo buono...

VENTI generalmente deboli provenienti dai quadranti settentrionali...

MARI generalmente calmi o poco mossi...

MERCEDI sulle regioni settentrionali e successivamente su quelle centrali...

La bufera sul dollaro Dopo l'ultimo shock allarme sui mercati valutari

La bufera sul dollaro

ROMA Giornata calda per il dollaro oggi dopo un fine settimana mozzafiato ha portato la valuta americana ancora intorno a valori vicini al minimo storico degli ultimi anni e ha obbligato le banche centrali a disingannarsi nel tentativo di frenare la caduta...

LEGGI E CONTRATTI

file diretto con i lavoratori

RUBRICA CURATA DA

Giuliano Simonassi giudice responsabile e coordinatore Piergiorgio Alleva avvocato Cdl di Bologna docente universitario Maria Giovanna Gorofalo docente universitaria Nyranno Mochi e Iscopo Malagugini avvocati Cdl di Milano Saverio Nigro avvocato Cdl di Roma Enzo Martino e Nino Raffone avvocati Cdl di Torino

sponde all'art 21 che mira al quindicennio e l'ottavo giorno precedente le elezioni in pubblica ordinanza la Commissione elettorale comunale procede alla nomina degli scrutatori tra gli elettori di ambo i sessi del Comune che siano idonei alle funzioni di scrutatore purché abbiano conseguito almeno la promozione alla quarta classe elementare...

abbastanza chiara avendo voluto il legislatore escludere dall'impegno elettorale coloro che sono addetti a pubblica servizio la cui attività è intimamente connessa e collegata alle operazioni elettorali...

procedura di urgenza può essere utilizzata ove il ricorso sia tempestivo ossia venga presentato nell'immediatezza dei fatti contestati Si tratta di una tesi non accettabile ma della quale tuttavia bisogna tener conto...

Saranno scrutatori anche i ferrovieri

Cara Unità la legge elettorale vigente esclude dalle funzioni di scrutatore alcune categorie di lavoratori fra cui quelli delle Ferrovie dello Stato Adesso che il dipendente Fs non è più «statale» ovvero è più vicino al lavoratore Enel o Alitalia può essere ancora valido quel disposto?

Si chiude l'azienda per licenziare i sindacalisti

Cara Unità vorremmo sottoporre al giudizio degli esperti della rubrica «Leggi e contratti» la vicenda accaduta nel calzaturificio in cui noi la voravamo fino al 1985 in particolare vorremmo sapere se esistono gli estremi per una causa per atteggiamento antisindacale (art 28) o in via subordinata per mancato rispetto della procedura per licenziamento di personale il calzaturificio «Il Rivos» aveva trentadue dipendenti i proprietari erano quattro il consiglio di fabbrica composto da quattro componenti il 16/11/1985 l'azienda inviava lettera di licenziamento per chiusura a tutti Durante i 15 giorni di preavviso sei degli operai vengono assunti con...

passaggio diretto ad un altro calzaturificio di proprietà del figlio di uno dei soci gli altri tutti in disoccupazione specie la azienda posta in liquidazione...

La vicenda che esponete è sintomatica della spregiudicatezza del cinesimo anni '80 cui quale i datori di lavoro «isolano» i problemi sindacali...

Se le cose stanno come voi dite ossia se l'azienda col semplice espediente di muta re veste giuridica si libera dai componenti del consiglio di fabbrica sarebbe stato possibile ed opportuno ricorrere alla Magistratura ai sensi dell'art 28 dello Statuto dei lavoratori per far dichiarare l'antisindacalità del comportamento padronale e ottenere la rimozione degli effetti La giurisprudenza in fatto suo pur con contrasti ha affermato che la decisione imprenditoriale di chiusura dell'azienda con il conseguente licenziamento di tutte le maestranze o vice versa in concreto disposto unicamente per motivi di vitiosità e rappresentazione antisindacale non trova legittimazione nella libertà dell'imprenditore di disporre della propria azienda (vedi Cassazione sent 4/7/84 n. 3916)

Nel vostro caso tuttavia sembra difficoltoso ricominciare a tale strumento è unidico perché un cons. sine hinc non è giurisprudenziale affirma che l'art 28 essendo un...

la continuazione di quella vecchia salda alcune modi che nella prassi e allora certamente il licenziamento può essere impugnato avanti il Giudice (la condizione che sia stata a suo tempo tempestivamente contestato) per che privo di giusta causa o giustificato motivo e soprattutto perché determinato dall'attività sindacale svolta dai licenziati oppure nella vicenda si può scorgere un caso di trasferimento di azienda nel senso che i vecchi proprietari hanno venduto l'intera azienda ai nuovi proprietari Questa ipotesi regolata dall'art 2112 cod civ prevede diverse varianti in linea di principio il trasferimento di azienda non è per sé giustificato motivo di licenziamento (vedi ad esempio Cassazione 9/7/84 n. 3991) ma tuttavia è stato ritenuto valido il licenziamento ove ad esempio abbia preceduto nettamente nel tempo il trasferimento dell'azienda (Cassazione 2/7/84 n. 3887)

Esaminando invece la vicenda sotto altri aspetti le ipotesi possibili sono almeno due o la nuova azienda è...

Senza modifiche l'Irpef colpirà i più deboli

Si è molto scritto dimostrando con tabelle delle riduzioni fiscali decorrenti per l'anno di imposta 1986 redditi da dichiarare a maggio 1987 e per tanti redditi anche medi e veri? Però nessuno ha detto che c'è una categoria di piccoli anzi piccolissimi contribuenti che invece sono stati penalizzati Forse questi contribuenti che sono una categoria «non-emergente» ma sommergevole non interessa a nessuno anzi più presto affonda e minor fastidio di recca alla «azienda Italia-Ecco come sono stati puniti i pensionati con micro reddito da pensione più casa di abitazione o altro piccolissimo reddito come concessione in affitto di piccolo fondo rustico...

PREVIDENZA Domande e risposte

consentite L. 601.000 per cui resteranno da versare lire 29.000 di Irpef oltre si intendono di lire che per effetto dell'aumento dei coefficienti di rivalutazione delle RC e per il trasferimento indennizzato dell'addizionale 8% nell'aliquota passerà dalle 43.000 lire dell'85 a L. 51.000...

Domande e risposte

fondaria (casa d'abitazione ecc) non superiori a L. 360.000 nell'anno d'imposta diversamente la bella si completerà anche verso quel che casalinghe che sono contitolari (comunione legale del bene) della casa di abitazione...

«Anzianità pregresse»: completiamo (di nuovo) le informazioni

Un deprecato taglio del l'ultima parte della risposta data alla prima lettera sulle «anzianità pregresse» di martedì 21 aprile scorso in questa stessa rubrica non ha reso possibile informare compiutamente i lettori sui benefici che la legge 942/86 ha dato a ferrovieri postleggeri (onici dipendenti di telefoni di Stato e Anas Per i ferrovieri in particolare i benefici si applicano per coloro che sono stati collocati in pensione dopo il 1° luglio 1977 (cioè dal 2 luglio 1977) e con fermato anche dalla circolare ministeriale n. 21 emessa dal ministero del Tesoro in data 21 marzo 1987 e che interpreta e dispone i criteri di applicazione della legge 942/86...