

GROSSETO La foto di quel taglio del nastro è destinata a finire nel grande album dei ricordi degli amministratori maremmani. Ricordi felici perché, dopo tanto penare, qualche desiderio si è avverato. L'inaugurazione del nuovo tratto di Aurelia è uno di questi. Per brindare ai venticinque chilometri di Aurelia, rinnovata e ammodernata, che scorre da Braccagni, frazione a nord di Grosseto, sino al «Ponte Arancio» nel comune di Scarlino, sono arrivati tutti i sindaci, assessori, dirigenti Anas, ingegneri, curiosi. Un nuovo tratto di strada a quattro corsie, che elimina dossi, curve e passaggio a livello, che da decenni è stato causa di disagi al normale svolgimento del forte flusso automobilistico leggero e pesante. Ma soprattutto, si sono augurati in molti, un tratto che faccia dimenticare il pesante tributo di vite umane e di sangue, che nel suo vecchio tracciato ha fatto registrare un bollettino di guerra, con morti e feriti. Certo, il segnale positivo, proveniente da quest'avvenimento, viene a sanare la pressione e la molteplicità delle iniziative intraprese dal movimento democratico - Regione, Comuni, Province, sindacati, forze politiche e parlamentari, ora più che mai impegnate a proseguire nella unitarietà dell'impegno perché velocemente, senza nuove pause, si vada a finanziare i progetti per il completo ammodernamento della statale più antica d'Italia nel tratto che congiunge i due capoluoghi litoranei meridionali della Toscana. In particolare si attende la realizzazione delle «varianti» di Livorno e Grosseto. Con l'avvio del tratto della nuova Aurelia, con l'assegnazione degli incarichi progettuali per la superstrada Grosseto-Siena, e, a partire dalla primavera dell'anno prossimo, dei primi lavori di realizzazione dell'autostrada Livorno-Civitavecchia, si intravede all'orizzonte la soluzione di problemi decennali. Questioni che hanno un riflesso immediato sull'economia della zona.

Muovendo da questi presupposti, il vice presidente e assessore ai lavori pubblici della Provincia di Grosseto, Giuliano Bartalucci, precisa in

Venticinque chilometri nel tratto Grosseto-Scarlino

## Passo avanti della nuova Aurelia

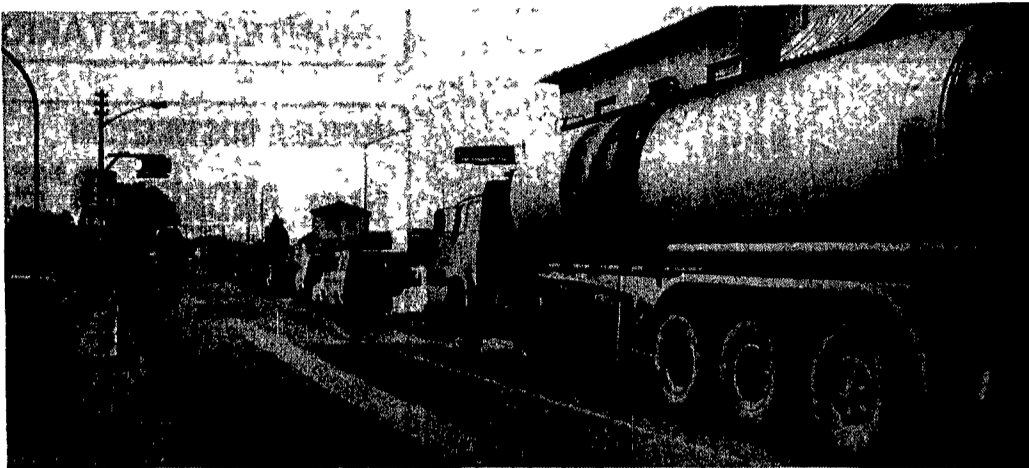

Un tratto dell'Aurelia

sintesi alcuni orientamenti già scaturiti dal convegno che l'amministrazione provinciale ha tenuto nel luglio dell'anno scorso, con la partecipazione del presidente della Regione Bartolini e l'assessore Magnoli. È chiaro, esordisce Bartalucci, per sgombrare il campo da equivoci, che gli enti locali grossetani non ponendo contrapposizioni di sorta, vogliono sia l'ammodernamento dell'Aurelia, così come la realizzazione dell'autostrada Livorno-Civitavecchia. Detto questo, però, occorre anche ricordare che mentre l'Aurelia deve assolvere allo smaltimento di un traffico locale lungo la costa, l'au-

Dopo decenni sembra sbloccarsi l'empasse dei lavori

tostrada avendo compiti e funzioni totalmente diversi deve assolvere ad un traffico sia nazionale che internazionale. Una precisa configurazione, quindi, «che ha esigenze diverse e che non può essere al servizio di una città - in questo caso Grosseto - ma di un intero territorio, senza per questo naturalmente dimenticare il ruolo di Grosseto come capoluogo a tale scopo abbiamo fatto proposte che riteniamo motivate e serie». Nostro obiettivo, prosegue il vice presidente, è quello di non aggravare il consumo di territorio sulla fascia costiera già fortemente congestionata e come si dice con un termine di

moda, antropizzata (abitati esistenti, Aurelia attuale, Nuova Aurelia, ferrovia e autostrada) ritenendo nostro precupio dovere favorire un giusto equilibrio territoriale, un uso appropriato delle risorse e garantire interessi legittimi di vaste aree che verrebbero ancora una volta emarginate. Passando alla «strada dei Due Mari», Bartalucci sottolinea la necessità di giungere al raddoppio della Grosseto-Siena con collegamento per Firenze, Arezzo, Città di Castello e Fano, sia per i traffici turistici che commerciali di collegamento tra il mare «Tirreno» e «Adriatico». Sostituendosi all'Anas - che la diretta compe-

IMPRESA EDILE

# FEDELI MARIO

EDILIZIA PUBBLICA E PRIVATA

VIALE EUROPA, 22  
CANTIERE: VIA SMERALDO

TELEF. 0564/455043  
GROSSETO

## EDILVANNUCCI

di VANNUCCI MIRIANA & C.

EDILIZIA ● IDRAULICA  
FERRAMENTA ● VERNICI  
GIARDINAGGIO

VIA DEL POZZINO  
PUNTA ALA  
TEL. 0564/921146

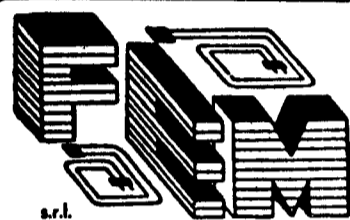

Forniture  
Elettriche  
Maremmane

GROSSETO - VIA AQUILEIA 13 - TELEFONO 0564/24966

**Impresa costruzioni NEDO BERTOLAI**

Vende appartamenti in centro di Follonica  
Con ingresso singolo e giardino privato

APPARTAMENTI IN VIA VOLTA ZONA CIBRESSINO

VIA DON BIGI, 63 - Tel. 0566 - 40519

PIAZZA SIVIERI, 3 - TEL. 0566 - 41509

**FOLLONICA**

DITTA

## VIGNALI NAVARRO

LAVORI CONDIZIONAMENTO  
E RISCALDAMENTO  
IMPIANTI IDROSANITARI

VIA MARIOTTI, 4 - TEL. 0566/35002 - SCARLINO (GR)

SU TUTTE LE STRADE...

## DIDI FONTANI

SERVIZIO SEGNALETICA  
E SICUREZZA  
STRADALE

VIA DEL PINO, 2  
TEL. 0564/565057  
ROCCA STRADA  
(GROSSETO)

PER METTERE D'ACCORDO  
CHIMICA  
ED  
ECOLOGIA  
E' NATO

## FRAGT ● AG

UN BICOMPONENTE CHE SOSTITUISCE DINAMITE E POLVERI DA SPARO  
DEMOLISCE - ROMPE - TAGLIA  
PIETRE, ROCCIA, CEMENTO  
ARMATO, CALCESTRUZZO

Per ulteriori informazioni e per ricevere il depliant rivolgersi alla

**CHIMICA EDILE ARTIGIANA S.n.c.**

LOCALITÀ LA VALLE TEL. 0564-836223  
CASTIGLIONE DELLA PESCAIA  
(GROSSETO)

Costruzioni Metalliche **C.C. INFISSI**

SERRANDE - CANCELLI ESTENDIBILI - PORTE BASCULANTI  
AUTOMAZIONE CANCELLI E SERRANDE  
INFISSI IN FERRO E ALLUMINIO

Zona Industriale Nord - Via del Rubino, 7  
Tel. 0564/451536 2 linee - Ab. Tel. 0564/27489  
GROSSETO

## TOSCANA IMPIANTI

dei F.LLI RONDELLI

LAVORI EDILI STRADALI - CALCESTRUZZI  
SABBIA E AFFINI - SCAVI E RIEMPIMENTI

IMPIANTO DI FRANTUMAZIONE E LAVAGGIO INERTI  
Località Fornacelle MONTEROTONDO MARITTIMO Tel. 0566/910040

AMMINISTRAZIONE - VENDITE - IMPIANTO CALCESTRUZZO  
Località Cannavota FOLLONICA Tel. 0566/53691

Gli impianti elettrici del "Centro Sociosanitario" di Follonica sono stati realizzati dalla

DITTA

## BIAGINI e MOSCHINI

IMPIANTI ELETTRICI CIVILI E INDUSTRIALI

Via SAFFI 47 - Tel. 0564/410.588

**GROSSETO**

## EDILBRIZZI CALCESTRUZZI

Centrale - Tel. 402230  
Cava di pietre Roselle - Tel. 402208