Napoli
Carnevale rientra nei ranghi

NAPOLI Andrea Carnevale, l'attaccante «ribelle» «congelato» dal Napoli per la preparazione precampionato dopo le polemiche sorte nel giorno del raduno, si è aggregato alla squadra, che ha cominciato gli allenamenti a Napoli, dopo il ritiro nel Trentino Carnevale, che ha svolto una preparazione personale a Monte San Biagio, suo paese natale – è stato affidato al preparatore atletico Cerullo

Prima di aggregarsi alla comitiva Carnevale ha spiegato in una conferenza stampa, assistito dal suo procuratore Caliendo, la lunga «telenovela» che lo ha visto protagonista «*Premetto che non intendo fare* alcuna polemica – ha detto –, torno qui, in piena serenità per rientrare disciplinarmente nei ranghi, pronto a lottare per conquistare un posto in squadra. Non mi spaventa la concorrenza, l'importante è che partiamo tutti sulla stessa linea Sono contento di essere qui Mi sembra un secolo che non gioco al calcio È stato triste essere fuori, come condizione fisica sto bene Forse ho lavorato anche troppo Sono felice di incontrare l'allenatore ed i compagni, mi sento anche un po' emozionato, come cominciassi daccapo» «La mia immagine – ha proseguito Carnevale – è stata un po' scalfita da questa vicenda la gente forse non era informata bene, comunque con i tifosi ho sempre avuto uno splendido rapporto Tutta questa esperienza mi ha forse insegnato che io sono troppo sincero, e questo è un difetto». Dal canto suo il procuratore Caliendo ha detto che «era stato il giocatore a chiedere di non andare in ritiro con la squadra per non intralciare il lavoro dei compagni, che ormai erano già troppo avanti nella preparazione»

Boskov

Due crisi d'estate a confronto
La squadra di Boskov e la Roma Mancini eterno bambino prodigio Salsano e Cerezo altri problemi

Ancora contestazioni a Trigoria
Ma Nils Liedholm getta acqua sul fuoco delle polemiche «Queste sconfitte non contano»

Si chiama infantilismo il morbo della Samp

Il Real Madrid in formazione rimaneggiata ha fatto vedere come si gioca per vincere Ora la Samp ha l'occasione di riflettere dopo una grande partita Ma tre sono gli equivoci che deve affrontare misurarsi non tanto con le doti ma con il carattere di Mancini, non pretendere da Salsano la regia, utilizzare al meglio l'unico centrocampista di classe che possiede, Cerezo

DAL NOSTRO INVIATO
GIANNI PIVA

FOGGIA Il Real Madrid ha offerto alla Sampdoria, con l'incontro di domenica sera a Foggia una grande opportunità Diluiti i veleni che un match così sentito dai doriani e interpretato dagli spagnoli come raramente capita di vedere nelle amichevoli, permette alla Samp da Mantovani a Boskov ai giocatori, di tirare somme vere È stato un incontro di alta spettacolarità, giocato impegnando tutto il meglio che due squadre in fase di preparazione avevano da dare Sarebbe veramente un grave errore per Vialli e compagni rimanersene a rimuginare sulla fortuna che certo non è stata amica del blucerchiati «È una pena non aver vinto questa gara, sono arrabbiato perché avrei voluto perdere per tre a due e non per un gol subito in questo modo!»

Vujadin Boskov ha chiuso la partita furibondo con le corde vocali impazzite Non si era strappato la cravatta avrebbe strappato il cuore a Mancini Quella con il Real è stata veramente una gara illuminante anche per quanto riguarda il ruolo il peso l'affidabilità del bimbo prodigio, un marchio questo che non lo aiuta e che Mancini si porta dietro ormai da sette anni Tra il giocatore e Boskov sono volate parole grosse davanti agli occhi di migliaia di spettatori e della tv Non si è trattato di un semplice scatto di nervi, l'episodio è un tassello importante per guardare dentro a questa squadra Tre sono a nostro avviso i punti cruciali nella Sampdoria di oggi Mancini, Salsano e Cerezo L'attaccante passa da un esame all'altro, anche in maglia azzurra ma il giudizio è sempre rinviato È fuori di dubbio che abbia doti intrinseche di altissimo livello tecnico Ma delle sue capacità fa un uso stravagante quasi casuale, affidato a impulsi istintivi e non a ponderazione È convinto di essere bravo, a ragione, ma in qualche modo pare che giochi per dimostrare soprattutto questo A Foggia è stato Mancini a rompere gli equilibri che la Sampdoria è riuscita a darsi *Due, tre interventi frutto di* leggerezza, quasi di disinteresse hanno dato il via alla sarabanda finale dei madrileni Mancini non ha capito che più di un tentativo di stop elaborato di un tocco elegante, alla squadra serviva mantenere il controllo del pallone, togliere, non offrire, agli avversari una opportunità Quando Boskov parla di maturità crediamo che con Mancini veda chiaro Tatticamente Mancini avrebbe inoltre bisogno di chi lo faccia muovere in profondità, *con un gioco molto veloce* alcune delle più belle giocate di Oscar avvengono non a caso in contropiede) Ma questo *non lo sa fare Salsano e non lo* può fare con continuità Cerezo se deve lavorare di «grosso» davanti alla difesa Toccherebbe a Salsano fare il lavoro di mezza punta, ma il ragazzo ha un autonomia limitata e del suo gran correre e toccare palloni alla fine resta sempre poco di concreto Nel centrocampo il giocatore di *genio e classe è Cerezo che* da anni gioca in condizioni fisiche limitate Non ha mai potuto guarire veramente il polpaccio destro e anche a Foggia il muscolo è saltato Avrebbe bisogno di almeno quindici giorni di riposo «Vedrete che sabato cominceranno a dire Toninho non riesci a *fare un sacrificio?*» È rassegnato a questo Cerezo Eppure se la Samp ha ambizioni ha un assoluto bisogno di lui Un grandissimo Vialli non basta a tener desta la bella addormentata

Sanchis condanna alla sconfitta la Samp nel torneo di Foggia

3 vittorie, 4 sconfitte per i genovesi

Fortuna Sittard-Samp	1-0
Bruges-Samp	6-2
Winterswijk-Samp	2-13
Utrecht-Samp	0-2
Twente-Samp	2-0
Porto-Samp	3-4
Real Madrid-Samp	1-0

4 vittorie, 3 sconfitte per i giallorossi

Batt Alpini-Roma	0-7
Vipiteno-Roma	0-11
Roma-Lodigiani	4-0
Feyenoord-Roma	0-1
Roma-Standard L	1-3
Parma-Roma	2-1
Roma-Empoli	0-2

Lendl ancora vincitore (e quattro!) a Montreal

Ivan Lendl (nella foto) ha vinto per la quarta volta il torneo internazionale «Player» di Montreal In finale ha piegato in due ore la resistenza dello svedese Stefen Edberg 6-4 7 6 il punteggio finale per la miglior racchetta del mondo I due giocatori che nel torneo erano anche le prime due teste di serie si erano già affrontati 8 volte e in 5 occasioni aveva trionfato Lendl ora Ivan ha aumentato il suo vantaggio nei confronti del rivale Da ricordare che Lendl aveva battuto nei «quarti» McEnroe e in semifinale Connors, mentre Edberg aveva eliminato Beeker

Noah abbandona? «Ci ripenserà» dice l'allenatore

Yannick Noah numero 10 nelle classifiche del tennis mondiale lascerà davvero il tennis? Sulla questione è intervenuto il suo allenatore Patrice Hagelauer «Yannick al momento non pensa molto al tennis – ha detto – diciamo che non ha granché voglia di riprendere la racchetta Ma è in vacanza, lasciamolo in pace quando cambierà idea mi chiamerà e metteremo a punto il programma» Ma Jimmy Connors sarà il suo nuovo trainer? «È difficile – ha risposto Hagelauer – credere in questa ipotesi anche perché Connors *sta facendo ancora grandi risultati* È possibile invece che intendano giocare gli stessi tornei per potersi allenare assieme»

Supersqualifica al portiere Stein Colpì avversario con un pugno

Una maxisqualifica è piovuta sul capo del portiere dell'Amburgo Ulf Stein 10 giornate Durante la gara valida per la Supercoppa della Rfg contro il Bayern, Stein aveva infatti preso a pugni l'attaccante avversario Wegmann Oltre alla squalifica dovrà pure pagare 3000 marchi di multa Il trentaduenne Stein non è nuovo a questo genere di episodi durante gli ultimi campionati del mondo per motivi disciplinari fu rispedito a casa dal Messico Sospeso a tempo indeterminato dal suo club e messo in lista di trasferimento Stein ha affermato di voler però proseguire la carriera

Canoa, la nazionale di Perri ai Mondiali

Da mercoledì a domenica, sulle acque del bacino artificiale di Nedau vicino a Duisburg (Germania Federale) si terranno i campionati del mondo «velocità» di canoa Numerosa è la rappresentativa italiana, allenata dall'ex campione iridato Oreste Perri fra gli azzurri spiccano i nomi di collaudati atleti quali Uberti, Scarpa, Carraro, Mandragona e Damiata Saranno in gara, globalmente, equipaggi di 40 nazioni, provenienti da 5 continenti I titoli in palio sono 18

Beach-Volley A Rimini la Coppa del mondo

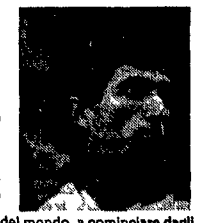

Da oggi a domenica sulla spiaggia di Rimini si disputerà la Coppa del mondo di beach-volley Alla manifestazione, che è patrocinata dalla Fip, hanno aderito alcuni fra i migliori specialisti del mondo a cominciare dagli statunitensi Hoyland-Dod e dai brasiliani Badà-Bernardinho A difendere i colori italiani fra le altre coppie, ci saranno Errichiello (nella foto)-Solustri, freschi reduci dal vittorioso torneo «El Charro» di pallavolo su spiaggia

Sei casi di doping ai Giochi Panamericani

Sei atleti che hanno preso parte ai Giochi Panamericani a Indianapolis tra i quali la medaglia d'argento del lancio del martello, lo statunitense *Bill Green, sono* stati riconosciuti colpevoli di avere fatto uso di sostanze proibite Lo ha reso noto il presidente dell'organizzazione dello sport panamericano, Mario Vasquez Rana Gli altri atleti incriminati sono il pesista nicaraguense Orlando Vasquez Mendoza, il venezuelano Pedro Torres e il colombiano Javier Jimenez, il cestista delle Isole Vergini americane Elnes Bollings, il tiratore venezuelano Bernardo Ocando

MARIO RIVANO

Scacchi
Anatoli Karpov a Roma

ROMA L'ex campione mondiale di scacchi, il sovietico Anatoli Karpov, è giunto ieri a Roma proveniente da Barcellona Karpov, che è stato invitato nella capitale dal Banco di Roma, oggi terrà una conferenza-stampa in un albergo romano Nel pomeriggio, invece, sosterrà una «simultanea» contro trenta scacchisti di buon livello Domani invece, sempre presso il centro sportivo del Banco di Roma, in via Salaria, Karpov si esibirà (a partire dalle 16) in un'altra simultanea, stavolta contro i grandi «Maestri» internazionali Si tratta di un incontro interessante anche perché sarà l'ultima apparizione in pubblico del sovietico prima del prossimo campionato del mondo Infatti Karpov, che non detiene più il titolo dall'86 (quando fu battuto da Kasparov), tenterà di riprenderselo ai Mondiali che inizieranno a Siviglia, in ottobre Al proposito, lo specialista sovietico si sta preparando da alcuni mesi quello con Kasparov sarà il 4° match valevole per il titolo mondiale

Gruppi «anti-Manfredonia» minacciano la partita di stasera contro il Brema

GIULIANO ANTOGNOLI

ROMA Non c'è pace per la Roma Alle tre sconfitte consecutive subite nelle amichevoli (Standard Liegi, Parma ed Empoli), ieri, nella prima giornata a Trigoria, è esplosa una nuova contestazione che ha preso di mira il presidente Viola e Manfredonia Un coro di parolacce e uno striscione issato su una collinetta con su scritto «Gruppo anti-Manfredonia» Lo sparuto gruppetto (35 persone in tutto) ha anche lanciato minacce («Viola domani faremo un macello») da mettere in atto questa sera al «Flaminio» nella amichevole che la Roma giocherà col Werder Brema (ore 20,30) Ad evitare incidenti sono state chiamate tre pantere e un pulmino delle forze dell'ordine con otto agenti e un commissario di polizia Il presidente Viola è apparso particolarmente nervoso e ha dato del «drogati» ai contestatori Dopo tre quarti d'ora Manfredonia ha lasciato il campo e i clamori si sono placati *anzi il gruppo dei* contestatori si è diviso in pro e contro Manfredonia

Quanto a Liedholm le sue dichiarazioni sono state pacate «Ormai non ci facciamo più caso Noi continuiamo nel nostro lavoro con la massima concentrazione, pensando soprattutto al campionato pur non disdegnando la Coppa Italia E poi come si può mettere in discussione un giocatore come Manfredonia?»

Lei avrebbe dichiarato che la Roma sa soltanto correre e pensare poco.

Non ho mai detto una cosa del genere Non mi interessano i tre anni di Eriksson *Ognuno ha i suoi metodi e* problemi ne ho anch'io

Quali?

Tanto per cominciare la squadra deve giocare meglio in difesa Il reparto si deve assestare, anche se finora ho fatto degli esperimenti

Le tre sconfitte consecutive?

Non contano Probabilmente *se avessimo giocato nella for*mazione tipo avremmo perso ugualmente Abbiamo il nostro programma e non è importante accontentare subito *la platea Meglio che le sconfitte* siano arrivate adesso, possiamo trovare i correttivi in tempo

Manfredonia che è uscito anzitempo?

È ancora dolorante, per cui l'ho fatto uscire per precauzione Insomma non si è trattato di una decisione per motivi di prudenza, ci mancherebbe altro

Voeller Conti e Collovati hanno criticato duramente il comportamento dello sparuto gruppetto di contestatori «Sono deluso, anche perché è passato un mese dalla prima innestata a Vipiteno», ha detto il tedesco «Lascia tracce anche su di noi» ha dichiarato Collovati mentre Conti ha chiuso il discorso con un «la dovrebbero piantare»

Questa la formazione con la quale la Roma affronterà il Werder Brema Tancredi Oddi Baroni Boniek, Collovati, Signorini, Conti Policano, Voeller Giannini, Pruzzo *(Agostini) L'arbitro sarà il si*gnor Coppetelli di Tivoli

Liedholm

Raid aereo per far giocare Gullit contro lo Steaua Voglia di rivincita per la Fiorentina

ROMA Voglia di rivincita La Fiorentina intende rifarsi dello 0-5 subito in Spagna nel rendez-vous di oggi col Valencia L'amichevole non sarà del tutto tale «La vera Fiorentina – ha detto Ien Eriksson, l'allenatore viola –, è quella vista col Barcellona sconfitta, ma con onore da una delle migliori formazioni europee Invece col Valencia risentimmo del lungo viaggio del caldo e del fatto di aver disputato due gare in 24 ore» Fra i gigliati manchera Carobbi, ma rientrerà Rebonato Quella fra Fiorentina e Valencia non sarà l'unica partita di cartello della giornata ci saranno anche Parma-Real Madrid, Roma-Werder Brema e Milan-Steaua Bucarest La società rossonera ha deciso di effettuare la prevendita dei biglietti, dopo il successo della precedente amichevole col Real Sociedad (36mila paganti per 510 milioni di incasso), per questa gara che iniziera alle 20 45 Giocherà Gullit, colpito da un lutto familiare rientrerà dall'Olanda a tepo record con un aereo privato In forse Van Basten Sacchi deciderà la formazione all'ultimo momento

AMICHEVOLI DI IERI

FANO-ASCOLI	0-2

AMICHEVOLI DI OGGI

Pro Sesto-Mista COMO	Sesto S Giov. (MI) ore 18.00
FIORENTINA-Valencia	Viareggio (LU) ore 21 00
PARMA-Real Madrid	Parma
ROMA-Werder Brema	Roma (stadio Flaminio ore 20 30)
MILAN-Steaua Bucarest	Milano ore 20.45

LO SPORT IN TV

Raidue. Ore 13 25 Tg2 Lo sport 18 25 Tg2 Sportsera 20,15 Tg2 Lo sport, 23,30 Calcio da Milano Milan Steaua Bucarest

Raitre. Ore 13 55 Tuffi da Strasburgo Campionati europei maschili 17 25 Nuoto, da Strasburgo Campionati europei

Tmc. Ore 13 Sport News 13 45 Sportissimo, 19 30 Tmc Sport, 22,50 Nuoto e Tuffi Campionati europei (sintesi)

TOTIP

Queste le quote del concorso Totip di domenica scorsa Montepremi L 1 186 011 700 Ai 46 «12» vanno L 8 411 000, ai 1 343 «11» L. 290 000 e ai 12 854 «10» L. 30 000 Ecco la colonna vincente 21, X1 XX X2 12 11

BREVISSIME

Cherchi ko. Il pugile dominicano Cesar Polanco è il nuovo campione del mondo junior dei supermosca sul ring di Salerno ha messo ko al 6° round l'italiano Franco Cherchi

Brivido per Gay. Incidente d'allenamento per l'americano dell'Arexons Cantù Dan Gay Nel fare una schiacciata a canestro ha infranto il tabellone procurandosi però soltanto lievi ferite a una mano e ad un braccio

Coors Classic. Nella corsa a tappe degli Usa sono sempre gli statunitensi a dominare ieri sul circuito di Aspen ha vinto Davis Phinney In classifica generale è primo Jeff Pierc

Si allena Garnett. L'ex pivot della Berloni Bill Garnett si allena con lo Yoga La società bolognese sta per acquistare anche Wally Bryant

Vince la Polonia Nella finale del torneo femminile di basket «Portofino s Trading» disputatasi a Rapallo la nazionale italiana è stata sconfitta dalla Polonia 79 85

Torneo Alpe Adria. Nell'incontro inaugurale del torneo di Graz l'Hitachi Venezia ha battuto 114 78 la formazione di basket austriaca Merkur

Coppa Azteca. L'America di Città del Messico che si avvale anche dell'ex cagliaritano Uribe si è aggiudicata la Coppa Azteca di calcio battendo 3 a 0 il Flamengo

Ciclismo record. Il quartetto sovietico di inseguimento composto da Yekimov Krasnov Manakov e Khmalenin ha migliorato il record mondiale sui 4 km col tempo di 4 09 930

Dopo Zeltweg polemiche sulla sicurezza
I piloti: «Adesso basta» Sciopero per il Gp di Monza?

Continuano le polemiche nel mondo della Formula 1 dopo gli incidenti di domenica in Austria Nell'occhio del ciclone la Federazione internazionale e il suo presidente Balestre, indifferenti alle richieste dei piloti per circuiti più sicuri. Le dichiarazioni di Alain Prost, presidente dell'associazione piloti, e le minacce di sciopero da parte dei conduttori, che preoccupano i numerosi sponsor

DAL NOSTRO INVIATO
WALTER GUAGNELI

ZELTWEG I due rocambolesche incidenti accaduti domenica sul circuito austriaco di Zeltweg ripropongono da un lato il problema imprescindibile ma fino ad ora completamente eluso dalla Fisa della sicurezza delle piste, dall'altro l'esigenza di un rapporto corretto e proficuo fra l'associazione dei piloti e la stessa federazione automobilistica internazionale

Ma per Jean Marie Balestre presidente (ancorché dimissionario) della Fisa, queste devono risultare tematiche assolutamente off limits che guarda bene dall'affrontare in maniera conveniente L'esempio di domenica è lampante in proposito Subito dopo le due carambole una volta ascolta le lamentele di Michele Alboreto che accusava la Fisa del mancato accoglimento di alcune istanze dei piloti Balestre ha detto «Sono ancora convalescente dalla recente operazione al cuore Avrei fatto meglio a starmene a casa mia sulla Costa Azzurra invece di venire ad ascoltare le stupidaggini di quelli là (riferito ovviamente ai piloti ndr)»

Il cliché rimane dunque sconsolatamente il solito Solo quando capita l'incidente grave magari mortale i reggitori delle sorti della Formula 1 si mettono intorno a un tavolo e cercano di cambiare i regolamenti Solo allora

«Non si può andare avanti così – lamenta Alain Prost che è il presidente dell'associazione piloti – è ora di dire basta a questo stato di cose Dobbiamo una volta per tutte farci sentire e aumentare il nostro potere contrattuale magari attraverso una plateale azione dimostrativa»

Una cosa è certa i piloti non hanno più intenzione di farsi dileggiare da Balestre Già in aprile prima della partenza del Gran premio del Brasile le 26 guide della Formula 1 si erano mostrate, per la prima volta nella storia unite nel ricusare il pagamento di una sorta di assa sulla superlicenza Balestre ed Ecclestone in qualche modo impedirono uno sciopero e alla fine fu proprio la Fisa a vincere Stavolta però la situazione sembra cambiata *I piloti fanno ancor* più la voce grossa e si mostrano ancor più uniti La prossima settimana Prost in qualità di presidente dell'associazione dopo essersi consultato coi colleghi chiederà un incontro a Balestre Sottoporrà ancora una volta al presidente il testo del libro bianco contenente tutte le modifiche che i piloti ritengono necessarie sui vari circuiti del mondiale Se non otterrà precise rassicurazioni d'intervento non è escluso che a Monza i piloti durante il prossimo Gran premio che avrà luogo il 6 settembre possano effettuare un azione dimostrativa magari ritardando lo svolgimento di una sessione di prove

Occorrerà però vedere quale sarà il comportamento degli sponsor in questa vicenda L'ipotesi di eventuali mancate dispute di gran premi per rifiuto dei piloti di scendere in pista sono viste infatti come fumo negli occhi da parte delle varie industrie che affidano all'automobilismo ed ai conduttori il proprio marchio L'aspetto economico gioca un ruolo importante nelle dispute e fa degli sponsor dei naturali alleati della federazione automobilistica internazionale e del suo presidente È per questo motivo che, già in passato, minacce di scioperi vennero soffocate dall'intervento di alcune aziende che, nelle loro vesti di potenti finanziatrici minacciarono di tagliare i compensi ai «rivoltosi»

E gli scioperi in quell'occasione non si fecero Cosa succederà stavolta?

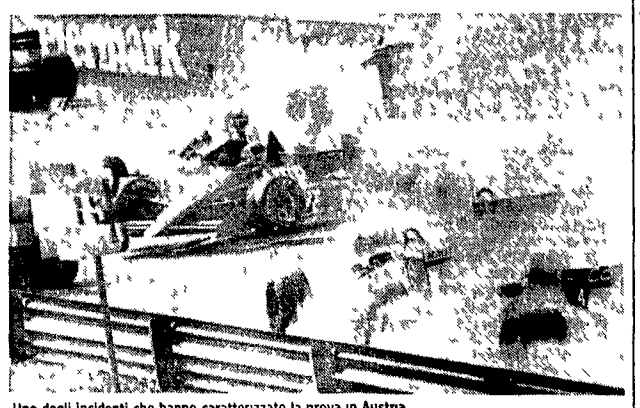
Uno degli incidenti che hanno caratterizzato la prova in Austria