LE COPPE AMARE

Sotto accusa il centrocampo e Ancelotti

«Sembravamo dei pugili suonati, senza personalità e voglia di vincere» Il gioco della difesa non piace a Gullit

E allora, mister Sacchi? «Non era il mio Milan...»

Gullit gira a reta di testa ma questa volta non avrà fortuna come a Pisa

Un ritorno amaro e preoccupato Il Milan non ha certo lasciato la speranza di passare il turno, ma ha forse capito che ci vuole altro per diventare uno squadrone che parla di scudetto Sacchi non ha nascosto delusione e disappunto Ha salvato solo la difesa ma ha tirato una croce addosso alla prestazione del centrocampo Da Ancelotti e Gullit si attendeva molto di più

DAL NOSTRO INVIATO
GIANNI PIVA

GIJON La cosa che ha fatto piu male a Sacchi nel suo primo mercoledì di coppa è stato vedere in televisione - a notte fonda - il Real Madrid contro il Napoli Nella gara dei madrileni nel loro atteggiamento in campo c era la prova di un calcio diverso di quel calcio che ha riempito in questi mesi le conversazioni del tecnico rossonero Il suo Milan invece era stato tutta un altra cosa Non ha i Gordillo e nemmeno Butragueno Michel o Sanchis ma Sacchi ha sempre detto che la differenza prima che nei nomi deve essere nell idea di gioco nello spirito che deve unire e far muovere tutti A guardare il Milan di Gijon tutte queste sono parse parole riferite ad altre cose E Sacchi lo ha ammesso per primo

La delusione ha dei nomi ma anche questo sia pur lodevole esame delle cose successe forse non basta «Non pretendo che giocatori giovani alla prima esperienza come Bortolazzi Mussi e Bianchi facciano miracoli Quando loro fanno bene prendono la sufficienza Da altri pretendo un apporto piu alto la risposta che puo dare una carta vincente alla nostra prestazione E questi uomini esperti sono mancati Il centrocampo specie nel primo tempo non e esistito l attacco si e mosso in conseguenza di una grave «mancanza di idee» Bortolazzi ha corso vagando alla cieca e come lui ha fatto Ancelotti che non e certo un pivello Vuoti Romano e Donadoni Fermi loro fermo tutto

«Abbiamo fatto come quei boxer che salgono sul ring si coprono il volto con le mani e sperano che l avversario non picchi forte!» esclamava Sacchi «Noi eravamo preoccupati piu di contenere che creare un nostro gioco Invece sul piano della mentalita dobbiamo credere di più alle nostre capacita»

Deluso da un giocatore come Ancelotti ma anche da Gullit per il quale ha ritagliato il commento di un giornale spagnolo «Un grande lottatore una gara coraggiosa piena di impegno ma sempre da solo quasi disputasse una gara tutta sua È vero che Gullit deve ancora entrare in sintonia con questa sua nuova squadra è vero che «assieme a Van Baten forma la coppia con le caratteristiche meno olandesi di tutti i giocatori d Olanda» ma il meccanismo non funziona solo a senso unico? Non e anche vero che in queste prime gare la squadra e vissuta su alcuni spezzoni di partita giocati collettivamente ma poi i gol sono nati da episodi e da invenzioni dei suoi fuoriclasse indipendentemente dal football prodotto dal complesso?

Si sapeva che il lavoro di Sacchi era di non facile assimilazione ma a guardare il Milan dell altra sera venivano in mente le solite immagini di quel calcio italiano all estero fatto di incertezze poca personalita tanta paura e suddi tanza Va ricordato infatti che di fronte al Milan stava il Gijon complesso che naviga in un mare di guai che ha enormi problemi di segnatura che in difesa perde sovente il passo

Evidente in Sacchi il tentativo di tenere fuori dalle critiche i suoi «ragazzi» di Parma ma non convince la sua analisi sulla difesa «Mi sembra che non ci siamo comportati ma le abbiamo tenuto gli spagnoli lontano dalla nostra area non hanno mai avuto vere occasioni da rete a parte quel tiro nato da un nostro errore di posizione e da una certa casualità» È invece vero che la difesa la linea difensiva che lavora sul fuorigioco in queste gare molte volte e stata sorpresa (anche quando c era Baresi) in particolare sul suo lato sinistro Il Bari il Pisa e il Gijon hanno varie volte spedito un uomo verso Galli e se la cosa non e apparsa e perche si trattava di avversari dai piedi modesti e comunque poi Gullit o Van Basten hanno risolto la gara Gullit stesso ha invece manifestato le sue perplessita per il gioco della difesa accomunandola per debolezza a quella spagnola Se la sua gara e parsa spesso a se stante e anche perche alle sue spalle nessuno sapeva che fare e men che meno produrre occasioni per gli attaccanti Forse e proprio vero che con troppa fretta era stato sottolineato solo le cose belle messo in mostra dai rossoneri nelle ultime gare!

Viva il Verona in un mercoledì come da copione

Il calcio italiano ha il suo primo *rendez vous* stagionale con l Europa ma solo il Napoli ha avuto a che fare con una stella Di primissima grandezza peraltro e ne ha avuto le penne bruciate Era in realta l unico incontro «impari» quello di Madrid anche se ammorbidito da fatti esterni Ma quei novanta minuti dovrebbero essere registrati e spediti a tutti coloro che hanno deciso di produrre calcio e di offrirlo al pubblico dietro cospicuo compenso

Le altre avversarie di Juve Inter Milan Verona e Atalanta erano superabili vantavano *pedigree* piu modesti dei nostri club Eppure e stata una serata difficile in molti casi soddisfacente solo sul piano numerico tenendo conto della sfida distribuita in 180 minuti

Data per scontata la vittoria a La Valletta della Juve luci rosse d allarme si sono accese in Turchia e nelle Asturie dove si sono mostrate Inter e Milan Dai due squadroni (sulla carta filigranata di certo) era lecito aspettarsi di piu

Ci riferiamo al gioco espresso piu che ai gol che sono sempre affidati a variabili non sempre controllabili E che in quelle prestazioni non c erano proprio i segni di quello spettacolo che con tanta leggerezza viene promesso e sbandierato tra le mura amiche dove ad ogni passo si sente dire che questo nostro e il campionato se non piu bello certamente piu difficile

Se siamo abituati a confronti tecnicamente alti dove cediamo? E forse il nostro un calcio di raffinati tattici ma di pavidi? Ma non e solo un fatto di energia e coraggio

In questo senso ha risposto alla grande il Verona che prima ha giocato bene e bello poi ha retto in condizioni difficili con una prestazione veramente «europea» Il bilancio e stato poi appesantito dall Atalanta dove hanno pesato errori e una certa leggerezza nell atteggiamento

Il bilancio del primo turno potra essere anche molto positivo per i club italiani ma in piu di un caso è già necessario sperare nell ultima opportunita

Se i numeri non ci sono tutti nemici resta un senso di disagio e l invidia per quell idea di calcio che il Real esalta che trionfa da anni in Europa Dire che e un caso isolato constatare che alcuni dei suoi giocatori sono grandissimi sarebbe un modesto espediente Potrebbe invece essere l occasione per dare al calcio italiano uno slogan che non sia di comodo autocompiacimento «Facciamo come il Real!» ☐ G Pi

Reggae

Gullit suonerà a Milano

GIJON Ai primi di ottobre arriverà a Milano il complesso «Revelation time» una formazione di musica reggae molto nota in Olanda che suonerà al «Zimba» un locale di musica afro cubana In Olanda Gullit si ritrovava spesso con questi ragazzi suoi amici E lo farà anche a Milano «Sarò con loro sul palco scenico» Gullit ama il reggae ma sulle sue doti di musicista scherza «Naturalmente io sono una mezza schiappa ma i miei amici mi sopportano tanto che tempo fa incisero un disco in mio onore intitolandolo Capitan treccia Ma Berlusconi non avrà niente da ridire? «Non vedo perché - ha risposto Gullit - Mi hanno chiesto di andare da Valentino e sono andato mangiando per ore tartine Credo che il reggae faccia molto meglio al mio corpo e alla mia mente delle tartine » ☐ G Pi

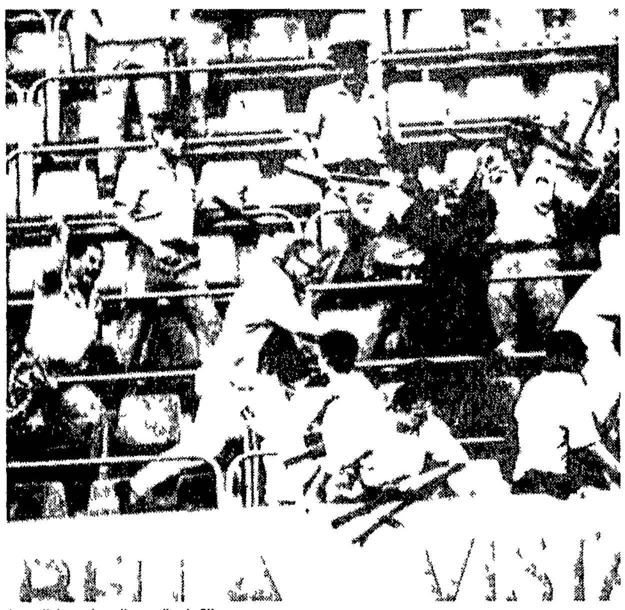

La polizia carica allo stadio di Gijon

Il patto scellerato tra Berlusconi e gli ultrà-guardaspalle

GIJON Silvio Berlusconi non aveva visto nulla ma arrivato allo stadio El Molinon appena saputo degli scontri che c erano stati tra polizia e un gruppo di tifosi rossoneri ha deciso di guardare la partita non in tribuna d onore ma con «i ragazzi» E questo per dare la sua solidarieta ai fidi sostenitori ritenuti oggetto di un intervento della polizia a senso unico Questo il giudizio che i dirigenti rossoneri hanno dato dei brutti episodi accaduti circa un ora prima della gara

Si il viaggio dei rossoneri a Gijon ha avuto una cornice tutt altro che simpatica anzi sono avvenute cose che dovrebbero preoccupare tutti coloro che hanno incarichi di responsabilita nel calcio In Italia e in Spagna e all Uefa Per quanto riguarda il Milan ci sono pero delle cose che lasciano piu che perplessi allarmati Berlusconi ha deciso di avere con la parte meno raccomandabile dei tifosi i famosi «ultrà» un rapporto speciale Ha chiamato i personaggi piu rappresentativi a far parte dell organizzazione rossonera i più in vista sono stati portati addirittura in Spagna dove viaggiavano sul bus oltre che sull aereo della squadra dividendo anche l hotel con i giocatori Con quale ruolo? Guardaspalle La prova di un ricatto accettato in cambio di pace e tranquillita a San Siro

Quando questi personaggi apparvero a Milanello con l incarico di vigilantes hanno spiegato che la scelta era stata quella di coinvolgerli garantire loro un «ruolo ufficiale» in cambio (un accordo è pur sempre fatto di dare e avere) di un controllo sulle frange piu accese Berlusconi ha di fatto ufficializzato quello che in quasi tutti i club italiani avviene piu o meno alla luce del sole E ci pare solo un passo in piu nella direzione sbagliata Portarsi i vigilantes (ma che brutto vedere in mezzo ad azzimati dirigenti sempre in giacca blu quei personaggi 24 ore su 24 in maglia da gioco!) non è servito ad esempio ad avere un controllo sui tifosi coinvolti negli incidenti a Gijon E vero che la polizia ha usato maniere forti e in alcuni casi si e accanita con una inaccettabile violenza contro gli isolati esattamente come ha fatto la notte prima davanti all hotel Marsel con i facinorosi spagnoli ma e altrettanto vero che quei «ragazzi» cari a Berlusconi alla prima provocazione (uno striscione strappato) hanno reagito lanciando tutto quello che capitava sotto mano verso incolpevoli spettatori A meno che il patto scellerato valga solo per San Siro ☐ G Pi

1986: 3 fuori al primo turno

	A	R	
Coppa dei Campioni			
JUVENTUS Valur	7 0	4 0	Qualificata
Coppa delle Coppe			
ROMA Saragozza	2 0	3 6 (rigori)	Eliminata
Coppa Uefa			
Nantes **TORINO**	0 4	1 1	Qualificata
FIORENTINA Boavista	1 0	1 4 (rigori)	Eliminata
INTER-Aek	2 0	1 0	Qualificata
NAPOLI-Tolosa	1 0	3 5 (rigori)	Eliminata

Juventus

Dopo la facile «goleada» Boniperti vuole subito Rush in campo

TORINO Facile scontata di ordinaria amministrazione la vittoria bianconera sui dilettanti maltesi di La Valletta Ne è conscio Rino Marchesi che il giorno dopo ha radunato la sua truppa per il consueto allenamento al Combi Ed il tecnico più che elogiare la squadra - sarebbe stato comunque eccessivo - ne ha sottolineato la disciplina tattica «Tutti hanno svolto il loro compito - ha detto Marchesi - senza strafare» In attesa di ben altri e consistenti test si infittisce il mistero attorno a Rush Ieri il gallese ha manifestato il desiderio di giocare domenica prossima ma Marchesi e apparso alquanto scettico sull eventualità Di diverso avviso è Boniperti che freme all idea di vedere la sua punta di diamante all opera Per il ritorno con i maltesi la società bianconera sta vagliando l ipotesi di anticipare la gara del 30 e di giocare al pomeriggio - alle 16 o 17 - per evitare la concomitanza di Napoli Real

Inter

Trap con la grana Zenga Oggi la Disciplinare discute la squalifica

MILANO La squalifica comminata a Walter Zenga (oggi si discutera il ricorso al la Commissione disciplinare) ha distratto l Inter da una più attenta riflessione sull incontro di Istanbul Del resto l impegno di campionato preme e l assenza del portiere uno dei pochi punti di forza della squadra milanese non rallegra certo un ambiente che stenta a ritrovare una sua identità Trapattoni per quanto navigato e temprato e in allarme ad Is anbul troppi giocatori hanno denunciato una preoccupante mancanza di lucidita «Sono pero sicuro - ha spiegato l tecnico - che si tratti di un malessere passeggero Lo stesso Passarella (uno degli imputati eccellenti d inizio campionato ndr) aveva gioca o bene sino alla partita contro l Ascoli ed ora riflette la situazione generale della squadra»

Atalanta

Mondonico è sicuro: ce la faremo

BERGAMO Autocritico Emiliano Mondonico sull andamento di Tydfild Atalanta Il tecnico bergamasco non ha sorvolato sulle manchevolezze della squadra «Abbiamo commesso l errore di accettare il loro gioco - ha detto - anziche manovrare la palla e far valere la nostra maggiore consistenza sul piano tecnico Ma passeremo comunque il turno» ha concluso fiducioso l allenatore

Verona

Bagnoli recrimina contro l'arbitro, Chiampan s'ammorbidisce sui premi

VERONA Rammarico forse è un termine improprio ma ieri Osvaldo Bagnoli una punta di insoddisfazione non ha mancato di manifestarla al rientro da Stettino «Dal modo in cui si era messa la partita con il Pogon - ha commentato - eravamo quasi sicuri di conquistare la qualificazione gia in Polonia e invece per colpa di quella decisione del l arbitro non sappiamo ancora come andra a finire» Bastera comunque il pareggio per superare il turno? Il tecnico scaligero ha sgombrato il campo da facili pressapochismi «In casa dovremo pensare a vincere Frattanto tende a ridimensionarsi la «grana» sui premi tra societa e giocatori Il presidente Chiampan si e detto ottimista anche se «il premio - ha rilevato - non puo essere fissato dai giocatori altrimenti sarebbe una retribuzione»

COMUNE DI CANDIDA
PROVINCIA DI AVELLINO

Avviso di deposito del Piano regolatore generale

IL SINDACO

A sens e pe gl effett de la Legge Statale 17/8/1942 n 1150 e della L r 20/3/1982 n 14 **avvisa**
che gl att del p ogetto d P ano regolatore generale del Comune d Cand da e la del bera d adoz one del C c n 54 del 30/6/1987 esecut va a norma d legge nella quale dett att sono dettagl atamente elencat sono depos tat presso la segreter a del Comune n l bera v s one al pubb co per t enta g orn consecut compres i fest v decor ent dal 7/9/1987 data d pubb caz one del presente avv so sul Bollett no uff c ale della Reg one Campan a e secondo l seguente orar o
— g orn fe al dal e o e 9 al e o e 13
— g o n fest v da e ore 9 a e ore 12
Du ante l per odo d depos to del P ano e ne trenta g o n successiv ch unque vo rà fa e osservaz on al p ogetto dov à p ese tarle in dupl ce cop a d cu una su competente ca ta bol ata a a Segreter a del Comune ne le ore nd cate Anche eventua graf c prodott a corredo de le osservaz on dovranno esse e mun t d marca da bollo
Cand da 29 settembre 1987

IL SINDACO **dott Sabino Albanese**

Sfida del Bernabeu

Quasi 10 milioni di telespettatori per Real-Napoli

		Spettatori	Share *
Rai 1	Gijon Milan (20 30 21 41)	8 200 000	36 8%
	Real Napoli 1° t (21 42 22 32)	9 200 000	41 1%
	(22 44 23 31) 2° t	9 800 000	58 6%
Rai 2	La Valletta Juve 1° t	3 500 000	32 5%
	(14 15 15 30) 2° t	2 900 000	34 7%
	Besiktas Inter 1° t	2 900 000	39 6%
	(15 30 17 24) 2° t	2 300 000	34 8%
Rai 3	Stettino Verona (16 26 18 21)	1 300 000	21 0%
	M Tydfild Atalanta 1° t	2 200 000	19 8%
	(18 56 20 47) 2° t	2 600 000	13 1%

* È la percentuale calcolata sul numero complessivo di spettatori che in quel momento guardano la tv

Ma attenti alla grande abbuffata

Nove ore di calcio in tv con un picco lo supplemento del tradizionale «Mercoledì sport» per i piu resistenti al sonno E stata una maratona senza precedenti al punto che ci si puo chiedere se una tale «overdose» non finisca con l uccidere la capacita di immagazzinamento di tutti coloro che non siano definitivamente schiavi della videodipendenza Eppure qualche anno fa la Rai non si sarebbe mai sognata di mandare in onda persino - sia detto con tutto il rispetto - Tydfild Atalanta Vuol dire che stiamo entrando probabilmente in una nuova fase del rapporto tv-sport

ANTONIO ZOLLO

ROMA I dati d ascolto relativi alla maratona di calcio si prestano a una prima considerazione di ordine aritmetico Fatta eccezione per la fascia oraria 7 12 durante la quale le reti del servizio pubblico osservano ancora la sospensione estiva la Rai ha completamente vinto la quotidiana battaglia dell ascolto ha totalizzato il 48 69% dell ascolto tra le 12 e le 15 contro il 36 18% del gruppo Fininvest il 51 85% tra le 15 e le 18 contro il 29 15% del concorrente il 59 15% tra le 18 e le 20 30 contro il 29 36% il 54 45% tra le 20 30 e le 23 contro il 35 44% infine il 61 41% tra le 23 e le 2 del mattino contro il 15 65%

Ma la maratona calcistica e la sua resa in termini di ascolto suggeriscono qualche altra riflessione Si e fatto un gran parlare in questi giorni (e per l ennesima volta) della prossima prevedibile concessione della «diretta» anche alle tv private nel quadro di una normativa anti trust Ebbene e evidente che il gruppo Berlusconi attende desidera fa vo ti per la «diretta» (sarebbe persino pronto a pagare qualche prezzo nonostante le fiere dichiarazioni in senso avverso) non perche muore dalla voglia di fare telegiornali ma per poter trasmettere grandi avvenimenti sportivi in tempo reale per creare l avvenimento sportivo che trasmettono in diretta» e su tutto il territorio E questo uno dei terreni sui quali il gruppo Berlusconi conta per mettere in moto ulteriori volani in grado di alimentare la crescita del fatturato pubblicitario per assestarsi su indici d ascolto mediamente e stabilmente superiori a quelli della Rai in modo da contenere e rafforzare la *leadership* sul mercato pubblicitario quali che siano le norme che dovessero essere introdotte per regolare il flusso degli investimenti Ad esempio abolizione del tetto attualmente imposto alla Rai e fissazione di una griglia differenziata di indici di affollamento massimo per Rai network nazionali tv locali

D altra parte nel campo dello sport Berlusconi si muove da tempo e spesso con successo 1) per sottrarre alla Rai grandi avvenimenti come e avvenuto per la boxe 2) per garantirsi esclusive come è avvenuto per i Mondiali di basket 3) per costringere la Rai a svenarsi finanziariamente partecipando ad aste che non puo vincere non avendo la «diretta» 4) per costruire l evento sportivo come ha fatto per il Mundialito come vorrebbe fare per il supercampionato europeo di calcio in vista del quale sta dando la caccia ai «diritti» televisivi per la partita di tutti i superclub del continente

La sensazione - che si coglie in giro di una possibile accelerazione dei tempi di concessione della «diretta» e la consapevolezza che nello sport Berlusconi giochera alla grande e senza risparmio sono probabilmente tra le ragioni della scelta compiuta dalla Rai e di una attenzione maggiore allo sport anche con un impiego piu razionale e coordinato delle tre reti Se nonche non basta la grande abbuffata Anche in questo settore insomma la Rai dovrebbe avere una politica meno approssimativa lo sport dovrebbe essere un pezzo importante d un piano editoriale fatto di una offerta molto diversificata di qualita non limitata alla mera ripresa dell avvenimento Il «derby» il tg sportivo di Raitre e un esempio nella direzione giusta Intanto varrebbe la pena tra l altro di avviare rapidamente quei corsi e quella scuola - se ne parla dai Mondiali di Spagna - per formare una nuova schiera di radio e telecronisti

COMUNE DI AVELLA

Avviso di gara

IL SINDACO rende noto
che sarà ndetta da questo Comune con il s stema di cui all art 1 lettera «d» della legge 2 febbra o 1973 n 14 e art 4 della stessa legge l c tazione privata per l appalto de lavor **Sistemazione Cavea Gradonata Prefabbricata dell Anfiteatro Romano» per l importo a base d asta di L 841 841 247**
Le domande d partec pazione in bollo corredate del certificato di scr zione all A n c Categoria 3a con l im porto adeguato a quello dei lavori stessi dovrà pervenire entro 10 giorn dalla data di pubbl cazione del presente avv so La r chiesta di nvito non vincola l Amministraz one
Avella 10 settembre 1987
L ASS AI BENI CULTURALI **dr LUIGI MASI** IL SINDACO **dr Domenico Biancardi**

AMMINISTRAZIONE PROVINCIALE DI NUORO

Estratto avviso gara d appalto
L Amm n straz one Prov nciale d Nuoro ntende appaltare mediante l citaz one privata i lavor d costruz one del nuovo Ist tuto Tecnico Commerc ale d Nuoro 1 lotto **Importo a base d asta Lire 1 244 767 000** P ocedu a d agg u l caz one a t 1 lett d) e 4 della Legge 2 2 1973 n 14 No sa a o an messe offe te n aum en to Term e d p esentaz o e ch o te d vto 27 9 1987 Il t ando ntegrale d ga a ve à pubb ca o u B U R A S n 26 del 12 9 1987
Pa te l L PRES DENTE **dott Salvatore Piras**