

**ARREDARE BENE  
PER VIVERE  
MEGLIO**

60° anniversario

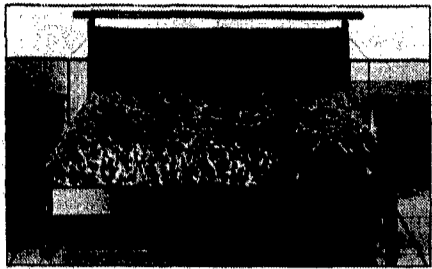

**CERNILLI mobili**

Via Taranto, 22-24-26 Tel. 7594761 S. Giovanni  
Via Appia Nuova, 572/c Tel. 786753 Colli Albani  
Via Monza, 38-40 Tel. 7551642 Re di Roma

**L'On.le Clelio Darida**  
si complimenta con l'architetto Carlo Sciarra



L'On.le Clelio Darida ha particolarmente apprezzato la collezione 1987 - 88 della Fabbrica Lampadari "LA LUCE". Tale collezione è esposta anche in Circonvallazione Gianicolense dal n. 28 al 44 e Largo della Sapienza, 1 e ad Ostia in via dei Romagnoli, 41 / 47.

**binacci arredamenti**

00159 ROMA - Via Tiburtina - 440/466  
Tel. (06) 433656 - 4384193

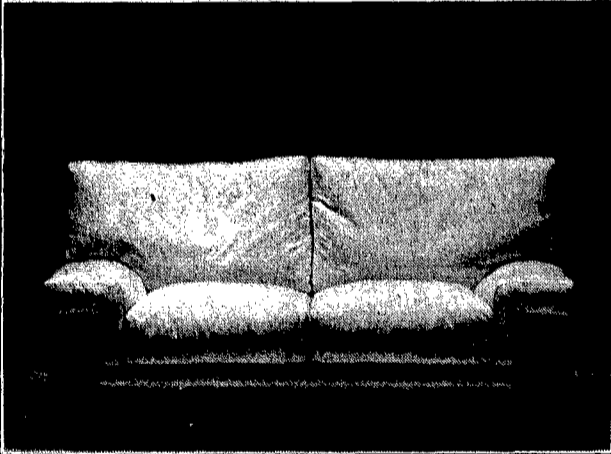

**ADINOLFI**

Oggetti d'Arte - Sedotti in pelle

La migliore selezione  
di ambienti pranzo in  
stile Luigi XV ed '800 Inglese  
Vetrine, Librerie  
Creazioni  
con tessuti esclusivi  
di Divani e Poltrone

00175 ROMA - Via Genzano, 52-52a - Tel. 06/78.53.692  
Via Appia Nuova, 290 - Tel. 06/78.68.62

PAD. 44 - STAND 108-109

# VETRINA DI MOACASA

Mostra del Mobile e dell'Arredamento  
aperta fino al 1° Novembre - FIERA DI ROMA

**arredamenti ginardi**

MOBILI CLASSICI E MODERNI  
VIA ETTORE ROLLI 24/a-26 ROMA TEL. 5895027



**centro cucine**

CIRC. GIANICOLENSE 76 TEL. 5370992

NUOVA  
**C.B.M.**  
MOBILI

di **MATURI & CHILELLI**



*Arredamenti stile inglese - classico - moderno  
e grande linea cucine*

Via Anagni, 111 - 119 (Tor de' Schiavi)  
Via Tuscolana, 1062/a (fermata metrò Lucio Sestio)  
Via delle Azalee, 71 - 73 - 75 Mostra permanente (piazza dei Mirti)

**frattali ARREDAMENTI**

PROGETTAZIONE DI AMBIENTI INTERNI ed ESTERNI  
ROMA - Via Cassia 1805 (La Storta) - Tel. 3790378



**map**

È negli spazi irregolari, di difficile sfruttamento, o nei mini appartamenti che Sumisura ha dimostrato la sua elevata flessibilità. Sumisura, una grande serie di elementi di armonioso e netto disegno, accuratamente eseguiti in qualsiasi misura nelle versioni betulla e laccato.



**SAMA ARREDAMENTI**

ROMA - Via Aurella, 678

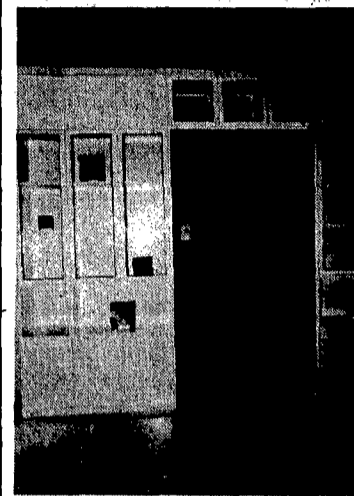

SAMA ARREDAMENTI presenta la nuova e rivoluzionaria porta scorrevole inserita nell'interparete della serie CRAYON prodotta dalla

**sgermano**  
INDUSTRIA MOBILI

DAL 1931 **MOBILI** DAL 1931

**CALVANI**

4 MOSTRE  
A VOSTRA DISPOSIZIONE

- POGGIO MIRTETO
- COLONNETTA DI MONTOPOLI
- RIETI - VIA DI FAZIO, 18
- ROMA - VIA TIBURTINA, 640

**FINALMENTE ORDINE!**

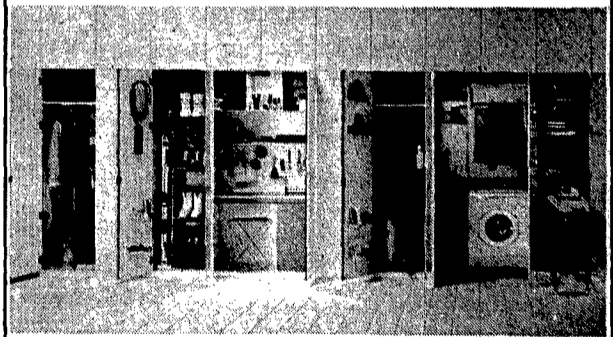

**NAVA**  
MOBILCANTU'

Viale Medaglie d'Oro, 432  
Tel. 06 / 3420398

Piazzale Medaglie d'Oro, 59  
Tel. 06 / 3498643

UN MONDO DI MOBILI PER TUTTA LA CITTA'

**13 MOACASA**

MOSTRA DEL MOBILE E DELL'ARREDAMENTO  
FIERA DI ROMA 23 ottobre - 1° novembre

orario: Martedì 15-22  
sabato e festivi 10-22  
biglietto d'ingresso: finale 3000  
sabato e festivi 5000; ridotto 2000  
il biglietto chiude alle ore 21  
personale del Comune di Roma

VIENI E VINCI  
**POLO**  
italwagner tv

