

l'Unità
Giornale del Partito comunista italiano
fondato da Antonio Gramsci nel 1924

Giunte e città

GAVINO ANGIUS

La nuova maggioranza formata da Pci, Psi Psdi... Giunte e città

Da mesi, è andata accentuandosi la crisi politica del pentapartito...

La crisi al Comune di Milano che si vuole risolvere con la costituzione di una giunta di programma è dunque emblematica...

Da questo punto di vista, la situazione non è diversa da quella di tanti altri comuni...

La tentazione, piuttosto diffusa, è quella di leggere e cercare di comprendere le crisi, di quella in chiave un po' politicistica...

Il degrado urbano, la qualità della vita, la disruzione dei servizi sta raggiungendo nella nostra città livelli insopportabili...

che si caratterizza, come questione politica e democratica - chi governa, per che cosa, come - e forse anche come una questione antropologica che tocca cioè persino i caratteri dell'uomo e della donna...

Occorre dunque un governo diverso della città. C'è il fallimento politico del pentapartito...

Nel periplo di tali delle soluzioni politiche che possono essere date alle crisi comunali in atto, ci auguriamo che questo sia il metodo delle forze politiche democratiche della Dc e del Psi al Pri, e agli altri partiti...

Ma appunto per questo, al Psi e alla stessa Dc diciamo che i Comuni, e più in generale l'Italia, hanno bisogno di riforme profonde...

Da bordo della fregata «Grecale» uno sguardo sulla guerra nel Golfo Persico
L'ammiraglio Ruggiero: «Pronti a interrompere la missione»

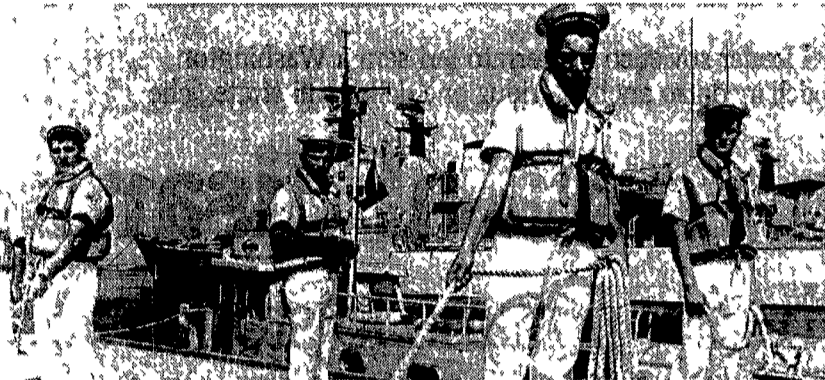

Marinai a bordo di una fregata italiana nel Golfo

Abbandonare Hormuz

Il Golfo è stretto come un vicolo. In questo spazio angusto la nostra fregata dovrà proteggere, affiancandola, il mercantile «Merzario Italia» minacciato da uno strano «barchino» dalla altissima prua...

DAL NOSTRO INVIATO VINCENZO VASILE

DA BORDO DELLA FREGATA «GRECALE» Da quelle parti c'è Abu Musa, isola-base del «pasdaran» in pianura di comando l'ammiraglio Angelo Mariani si risveglia dal suo sonno leggero...

Potrebbe essere un peschereccio, una barca contrabbandiera che porta in Iran i gioielli elettronici riforniti dagli opulenti emiri «tax-free» degli Emirati, un barchino di «pasdaran»...

Abbiamo navigato in un mare che sembrava matto. Come se la febbre di questa guerra avesse contagiato la natura serpentina e verdi velenosi lunghi un metro e mezzo pululano tra le onde...

Lui vent'anni un giovane di Mazara del Vallo lei la sorella tredicenne fatta fuori a pugni calci cinghia te Perché? Perché lei stava prendendo una brutta strada...

ra, annota scrupolosamente l'ufficiale addetto alle relazioni con la stampa, il comandante Giuseppe De Giorgi, quarantenne, come in media sono quasi tutti i «quadri» della missione-Golfo...

Ma il ponte della «Grecale» è anche un grande balcone dal quale gettare uno sguardo verso quest'area del mondo sconvolta dalla guerra...

Spiega come le rotte del traffico mercantile tengano conto della vasta zona di guerra proclamata dall'Iran, con la sua sorta di «far play» che straripante segna anche la guerra...

Dicegosi sussulti sul piano tecnico, l'ammiraglio Ruggiero ha però, notato una «unica ombra nel fatto che i nostri cacciatorpediniere non hanno trovato alcun ordigno»...

Informazioni dell'«Intelligence» avevano avuto l'effetto di spedire le unità italiane in zone già precedentemente bonificate da altre marine militari...

Sul piano umano c'è una gran voglia di Natale a casa. «Nel primo tempo» era più paura. Ora in pianura facciamo tutto come se volessimo al pensiero che si sta tornando a casa...

gittimi, in proposito, e vengono suggeriti da una frase che sentiamo ripetere spesso, da uomo a uomo un tempo sommarmente offensiva, oggi passata nel repertorio degli insulti facili per sino grauiti...

Intervento
Donne, uomini e il lavoro da dividere

CARLA RAVAROLI

Elena Cordoni ha ragione. Mi riferisco al suo articolo sull'«Unità» in fatto di casalinghe e lavoro domestico...

Iniziativa tutte orientate a frenare la crescente spinta femminile all'inserimento nel mercato, e quindi inevitabilmente a favorire il lavoro nero, mentre continuano da un lato a indicare l'attività domestica come esclusiva compito femminile...

Non c'è da stupirsi. Come sappiamo, i determinanti culturali, discesi dalla storica divisione dei ruoli, con attribuzione prioritaria della funzione produttiva agli uomini e della funzione riproduttiva alle donne...

Il massiccio spostamento di attività femminile dalla casa al mercato rompe questo schema e mette in crisi l'intera organizzazione socio-economica...

Non meraviglia dunque che le forze moderate e conservatrici, anziché affrontare questa nuova situazione, come giustizia vorrebbe, tentino di aggirarla ed eluderla...

E dunque sacrosanto l'impegno comunista a contrastare il muro...

Le aree ad alto rischio

Spiega come le rotte del traffico mercantile tengano conto della vasta zona di guerra proclamata dall'Iran, con la sua sorta di «far play» che straripante segna anche la guerra...

Tralasciando le difficoltà della missione il comandante del gruppo navale cita un miglior rapporto stabilito - dice - con gli ufficiali del navigio mercantile, dopo anni di proverbiale distanza...

Il ministro Andreotti ha detto che non vale la pena di far queste sfilate per proteggere canchi di abbacchi...

«Non ha mai accettato Maria Concetta» dice Angela la madre della bimba uccisa dal padre a calci, legata a un lampadario e scagliata

Voglia di... Natale a casa

Sul piano umano c'è una gran voglia di Natale a casa. «Nel primo tempo» era più paura. Ora in pianura facciamo tutto come se volessimo al pensiero che si sta tornando a casa...

A pensarci doveva essere un insulto, per un uomo il fatto che la propria madre l'abbia messo al mondo a partire da un rapporto extra coniugale?

«Non ha mai accettato Maria Concetta» dice Angela la madre della bimba uccisa dal padre a calci, legata a un lampadario e scagliata

contro il muro «Diceva che le donne non servono a nulla. Aveva educato i figli maschi a disprezzare la madre e la sorellina ed era divorziata dal dubbio che quella bambina non fosse figlia sua...

«Non ha mai accettato Maria Concetta» dice Angela la madre della bimba uccisa dal padre a calci, legata a un lampadario e scagliata

PERSONALE

ANNA DEL BO BOFFINO

Omicidio a fin di bene



possesso, e allora ci trovammo di fronte all'incesto, del padre sulle figlie, e dei fratelli sulle sorelle...

traendosi al suo controllo lo fa sfuggire di fronte agli altri uomini per i quali è disonesto non essere abbastanza forti e autoritari da dettare legge in casa e da controllare il comportamento sessuale delle donne...

«Non ha mai accettato Maria Concetta» dice Angela la madre della bimba uccisa dal padre a calci, legata a un lampadario e scagliata