Spettacoli a ROMA

TELEROMA 56

Ore 10 «L'autista pazzo», film; 16.00 Cartoni animati; 18.30 «Anche i ricchi piangono», novela; 20.30 «Flippaut», film; 22.30 Tg; 23.00 telefilm; 24 «Storia africana», film; 1.30 Ironside, telefilm.

GBR

Ore 16.30 Supercartoons; ore 17.30 «Lucy Show», telefilm; 18 «Lobo», telefilm; 19 «Masquerade», telefilm; 21.30 «Cosa succede al piccolo Alan?», film; 23.15 Stasera calcetto; 23.45 Clik, con Fiorella Mancini; 0.30 Videogiornale.

N. TELEREGIONE

18 Redazionale; ore 19.30 Magic cinema; 20.15 Nuova Teleregione News; 21 «Notturno», sceneggiato; 22 Bella Italia; 22.30 Arte e cultura; 23.30 I falchi della notte; 1.45 La lunga notte.

TELETEVERE

Ore 17 «Bruce Lee l'indomabile», film; 19 L'agenda di domani; 20 Tutto calcetto, rubrica; 20.30 Euroforum; 21.30 Roma nel tempo; 22 «Il mondo degli animali», documentario; 23 Arte orientale; 0.35 I fatti del giorno; 1 «La grande missione, film.

VIDEOUNO

Ore 18 «Mamma Vittoria», novela; 19 Oggi le città; 20.25 Tg Notizie; 20.30 «Sotto le stelle», varietà; 22.05 «Il mondo degli animali», documentario; 22.45 Pallavolo A1: Bistefani Torino-Ciesse Petrarca Padova.

RETE ORO

Ore 15 «Viviana», novela; 17.15 «Mariana il diritto di nascere», novela; 18 Pianeta sport; 19.30 Tgr; 20.15 «Sally la maga», cartoni; 21.00 «Un poliziotto di nome O'Malley», film.

CINEMA

☐ OTTIMO
○ BUONO
■ INTERESSANTE

DEFINIZIONI. A: Avventuroso; C: Comico, DA: Disegni animati; DO: Documentario; F: Fantascienza; G: Giallo; H: Horror; M: Musicale; SA: Satirico, S: Sentimentale; MS: Storico-Mitologico

■ PRIME VISIONI

ACADEMY HALL Via Stamira, 5 (Piazza Bologna) Tel. 426778	L. 7.000	■ Salto nel buio di Joe Dante - FA (16-22.30)
ADMIRAL Piazza Verbano, 15	L. 7.000 Tel. 851195	Ishtar PRIMA (15.30-22.30)
ADRIANO Piazza Cavour, 22	L. 8.000 Tel. 352153	Opera, di Dario Argento; con Cristina Marsillach, Jon Charleson - H (16-22.30)
ALCIONE Via L. di Lesina, 39	L. 5.000 Tel. 8380930	☐ Oci Ciornie di Nikita Mikhalkov; con Marcello Mastroianni e Vsevdod D. Lariónov - BR (16-22.30)
AMBASCIATORI SEXY Via Montebello, 101	L. 4.000 Tel. 4941290	Film per adulti (10-11.30, 16-22.30)
AMBASSADE Accademia Agiati, 57	L. 7.000 Tel. 5408901	I picari di Mario Monicelli; con G. Giannini, E. Montesano, V. Gassman - BR (16-22.30)
AMERICA Via N. del Grande, 6	L. 7.000 Tel. 5816168	■ Io e mia sorella di e con Carlo Verdone, con Ornella Muti - BR (16-22.30)
ARCHIMEDE Via Archimede, 17	L. 7.000 Tel. 875567	■ Personal Services di Terry Jones; con Julie Walters, Alec McCowen - BR (16.30-22.30)
ARISTON Via Cicerone, 19	L. 8.000 Tel. 353230	■ Io e mia sorella di Carlo Verdone; con Ornella Muti - BR (16-22.30)
ARISTON II Galleria Colonna	L. 7.000 Tel. 6793267	■ Salto nel buio di Joe Dante - FA (16.30-22.30)
ASTRA Viale Jonio, 225	L. 6.000 Tel. 8176256	Un piedipiatti a Beverly Hills 2 di Tony Scott; con Eddie Murphy, Judge Reinolds - BR (16-22.30)
ATLANTIC V. Tuscolana, 745	L. 7.000 Tel. 7610656	Opera, di Dario Argento; con Cristina Marsillach, Jan Charleson - H (16-22.30)
AUGUSTUS C.so V. Emanuele 203	L. 6.000 Tel. 6875455	■ La legge del desiderio di Pedro Almodovar; con Eusubio Poncela, Carmen Maura - DR (VM18) (16-22.30)
AZZURRO SCIPIONI V. degli Scipioni 84	L. 4.000 Tel. 3581094	Il nome della Rosa (17); La fortezza di Sumam (18.30); La spada nella roccia (20.30); Camera con vista (22).
BALDUINA P.za Balduina, 52	L. 6.000 Tel. 347592	Un piedipiatti a Beverly Hills 2 di Tony Scott, con Eddie Murphy, Judge Reinholds - BR (16-22.30)
BARBERINI Piazza Barberini	L. 10.000 Tel. 4751707	Le vie del Signore sono finite, PRIMA (15.10-22.30)
BLUE MOON Via dei 4 Cantoni 53	L. 5.000 Tel. 4743936	Film per adulti (16-22.30)
BRISTOL Via Tuscolana, 950	L. 6.000 Tel. 7615424	Film per adulti (16-22)
CAPITOL Via G. Sacconi	L. 6.000 Tel. 393280	■ Salto nel buio di Joe Dante - FA (15.30-22.30)
CAPRANICA Piazza Capranica, 101	L. 8.000 Tel. 6792465	Biancaneve e i sette nani - DA (16-22.30)
CAPRANICHETTA P.za Montecitorio, 125	L. 8.000 Tel. 6796957	☐ Il cielo sopra Berlino di Wim Wenders, con Bruno Ganz, Solveig Dommartin - DR (15.30-22.30)
CASSIO Via Cassia, 692	L. 5.000 Tel. 3651607	Un piedipiatti a Beverly Hills 2 di Tony Scott; con Eddie Murphy, Judge Reinholds - BR (16-22.30)
COLA DI RIENZO Piazza Cola di Rienzo, 90 Tel. 6878303	L. 8.000	Lo squalo 4 la vendetta. PRIMA (15.30-22.30)
DIAMANTE Via Prenestina, 232-b	L. 5.000 Tel. 295606	Un piedipiatti a Beverly Hills 2 di Tony Scott; con Eddie Murphy, Judge Reinholds - BR (16-22.30)
EDEN P.zza Cola di Rienzo, 74	L. 8.000 Tel. 6878652	Ishtar PRIMA (16-22.30)
EMBASSY Via Stoppani, 7	L. 8.000 Tel. 870245	Biancaneve e i sette nani - DA (15.15-22.30)
EMPIRE V.le Regina Margherita, 29 Tel. 857719	L. 8.000	Da grande PRIMA (16-22.30)
ESPERIA Piazza Sonnino, 17	L. 4.000 Tel. 582884	☐ Oci Ciornie di Nikita Michalkov; con Marcello Mastroianni, Vsevdov D. Lariónov - BR (16-22.30)
ESPERO Via Nomentana Nuova, 11 Tel. 893906	L. 5.000	I miei primi 40 anni di Carlo Vanzina; con Carol Alt, Elliot Gould BR (16-22.30)
ETOILE Piazza in Lucina, 41	L. 8.000 Tel. 6876125	Angel Heards di Alan Parker; con Mickey Rourke, Robert De Niro - DR (15.30-22.30)
EURCINE Via Liszt, 32	L. 7.000 Tel. 5910986	Montecarlo gran casinò PRIMA (16-22.30)
EUROPA Corso d'Italia, 107/a	L. 7.000 Tel. 864868	Fievev sbarca in America di Don Bluth - DA (16-22.30)
EXCELSIOR Via B.V. del Carmelo	L. 7.000 Tel 5982296	■ Io e mia sorella, di Carlo Verdone; con Ornella Muti - BR (16-22.30)
FARNESE Campo de' Fiori	L. 6.000 Tel. 6564395	☐ Full metal tacket di Stanley Kubrick; con Matthew Modine, Adam Baldwin - DR (16-22.30)
FIAMMA Via Bissolati, 51	L. 8.000 Tel. 4751100	SALA A: Montecarlo gran casinò PRIMA (15 40-22.30) SALA B: I picari di Mario Monicelli; con G. Giannini, E. Montesano, V. Gassman - BR (15-22.30)
GARDEN Viale Trastevere	L. 6.000 Tel. 582848	Lo squalo 4 la vendetta PRIMA - BR (16-22.30)
GIARDINO P.zza Vulture	L. 6.000 Tel. 8194946	Non aprite quel cancello di Tiber Takacs - H (16-22.30)
GIOIELLO Via Nomentana, 43	L. 6.000 Tel 864149	☐ The dead di John Huston; con Anjelica Huston e Donal McCann - DR (16-22.30)
GOLDEN Via Taranto, 36	L. 7.000 Tel. 7596602	Biancaneve e i sette nani - DA (15-22.30)
GREGORY Via Gregorio VII, 180	L. 7.000 Tel. 6380600	Fievev Sbarca in America di Don Bluth - DA (15.30-22 30)
HOLIDAY Via B. Marcello, 2	L. 8.000 Tel. 858326	Opera di Dario Argento, con Cristina Marsillach, Jan Charleson - H (16-22.30)
INDUNO Via G. Induno	L. 6.000 Tel. 582495	■ Salto nel buio di Joe Dante - FA (15 30-22.30)
KING Via Fogliano, 37	L. 8.000 Tel. 8319541	Montecarlo gran casinò PRIMA (15 30-22.30)
MAESTOSO Via Appia, 416	L. 7.000 Tel. 786086	I picari di Mario Monicelli, con G. Giannini, E. Montesano, V. Gassman - BR (15-22 30)
MAJESTIC Via SS. Apostoli, 20	L. 7.000 Tel. 6794908	○Maurice di James Ivory; con James Wilby, Hugh Grant - BR (16.30-22.30)
MERCURY Via di Porta Castello	L. 5.000	Film per adulti (16-22 30)
METROPOLITAN Via del Corso, 7	L. 8.000 Tel. 3600933	I picari di Mario Monicelli; con G. Giannini, E. Montesano, V. Gassman - BR (15-22 30)
MODERNETTA Piazza Repubblica, 44	L. 5.000 Tel. 460285	Film per adulti (10-11.30/16-22.30)
MODERNO Piazza Repubblica	L. 5.000 Tel. 460285	Film per adulti (16-22 30)
NEW YORK Via Cave	L. 7.000 Tel. 7810271	Le vie del signore sono finite PRIMA (16-22.30)
PARIS Via Magna Grecia, 112	L. 7.000 Tel. 7596568	■ Io e mia sorella di e con Carlo Verdone, con Ornella Muti - BR (16-22 30)
PASQUINO Vicolo del Piede, 19	L. 4.000 Tel. 5803622	No mercy (versione inglese) (16-22.40)
PRESIDENT Via Appia Nuova, 427	L. 6.000 Tel. 7810146	Montecarlo gran casinò PRIMA (15.40-22.30)
PUSSICAT Via Cairoli, 98	L. 4.000 Tel. 7313300	Porno febbre del piacere - E (VM18) (11-23)
QUATTRO FONTANE Via 4 Fontane, 23	L. 7.000 Tel. 4743119	☐ L'ultimo imperatore di Bernardo Bertolucci; con John Lone O'Toole ST (16-22.30)
QUIRINALE Via Nazionale, 20	L. 7.000 Tel. 462653	■ Io e mia sorella di e con Carlo Verdone, con Ornella Muti - BR (16-22.30)
QUIRINETTA Via M. Minghetti, 4	L. 8.000 Tel 6790012	Arrivederci ragazzi PRIMA (16.30-22.30)
REALE Piazza Sonnino, 15	L. 8.000 Tel 5810234	I picari di Mario Monicelli, con G. Giannini, E. Montesano, V. Gassman - BR (15-22.30)
REX Corso Trieste, 113	L. 6.000 Tel. 864165	Fievel sbarca in America di Don Bluth - DA (16-22.30)
RIALTO Via IV Novembre	L. 7.000 Tel. 6790763	☐ Oci Ciornie di Nikita Michalkov, con Marcello Mastroianni, Vsevdod D. Lariónov - BR (16-22.30)
RITZ Viale Somalia, 109	L. 7.000 Tel. 837481	Le vie del signore sono finite PRIMA (15.15-22.30)
RIVOLI Via Lombardia, 23	L. 8.000 Tel. 460883	Senza vie di scampo di Roger Donaldson; con Kevin Costner, Gene Hackman - DR (16-22.30)
ROUGE ET NOIR Via Salarian 31	L. 8.000 Tel 864305	■ Io e mia sorella di e con Carlo Verdone, con Ornella Muti - BR (16-22.30)
ROYAL Via E. Filiberto, 175	L. 7.000 Tel. 7574549	Com'è dura l'avventura PRIMA (16-22.30)
SUPERCINEMA Via Viminale	L. 7.000 Tel. 485498	Lo squalo 4 la vendetta PRIMA (15.30-22.30)
UNIVERSAL Via Bari, 18	L. 6.000 Tel. 8831216	■ Io e mia sorella di e con Carlo Verdone, con Ornella Muti - BR (16-22.30)
VIP Via Galla e Sidama, 2 Tel. 8395173		I picari di Mario Monicelli, con G. Giannini, E. Montesano, V. Gassman - BR

■ VISIONI SUCCESSIVE

AMBRA JOVINELLI Piazza G. Pepe	L.3.000 Tel. 7313306	Un orgia anal Gise - E (VM18)
ANIENE Piazza Sempione, 18	L. 3.000 Tel. 890817	Film per adulti
AQUILA Via L'Aquila, 74	L. 2.000 Tel. 7594951	Donne calde in amore - E (VM18)
AVORIO EROTIC MOVIE Via Macerata, 10	L. 2.000 Tel. 7553527	Film per adulti
MOULIN ROUGE Via M. Corbino, 23	L. 3.000 Tel. 5562350	Film per adulti
NUOVO Largo Ascianghi, 1	L. 5.000 Tel. 588116	Un piedipiatti a Beverly Hill 2 di Tony Scott, con Eddie Murphy, Judge Reinholds - BR (16-22.30)
ODEON Piazza Repubblica	L. 2.000 Tel. 464760	Film per adulti
PALLADIUM P.zza B. Romano	L. 3.000 Tel. 5110203	Film per adulti
SPLENDID Via Pier delle Vigne 4	L. 4.000 Tel. 620205	Carnal games - E (VM18) (11-22.30)
ULISSE Via Tiburtina, 354	L. 3.000 Tel. 433744	Film per adulti
VOLTURNO Via Volturno, 37	L. 5.000	Sensi bestiali - E (VM18)

■ CINEMA D'ESSAI

ASTORIA Via di Villa Belardi, 2	L. 4.000 Tel. 5140705	Un tassinaro a New York di e con Alberto Sordi - BR (16-22.30)
DELLE PROVINCIE V.le Provincie, 41.	Tel. 420021	○ Appuntamento al buio di Blake Edwards; con Kim Basinger, Bruce Willis - BR
MICHELANGELO Piazza S. Francesco d'Assisi		○ Appuntamento al buio di Blake Edwards, con Kim Basinger, Bruce Willis - BR
MIGNON Via Viterbo	L. 7.000 Tel. 869493	Top manager di Claude Zidi, con Francois Cluzet, Christophe Malaver - BR (16.15-22.30)
NOVOCINE D'ESSAI Via Merry Del Val, 14	L. 4.000 Tel. 5816235	☐ Intervista di Federico Fellini, con Marcello Mastroianni, Anita Ekberg - BR (16.30-22.30)
RAFFAELLO Via Terni, 94		La spada nella roccia - DA
SCREENING POLITECNICO 4.000 Tessera annuale Via Tiepolo 13/a	L. 2.000 Tel. 3611501	Sembra morto, ma è solo svenuto di Felice Farina (20.30-22.30)
TIBUR Via degli Etruschi, 40	L. 3.000 Tel. 4957762	Pirati di Roman Polansky; con Walter Matthau, Cris campion - BR

■ CINECLUB

GRAUCO Via Perugia, 34	Tel. 7551785	Rassegna Film-Opera: Recital del tenore Jaime Aragall e del soprano Angeles Gulin (18.30); Cinema cecoslovacco: «Fughi ragazzo» di Ladislav Smoljak (21)
IL LABIRINTO Via Pompeo Magno, 27 Tel. 312283	L. 5.000	SALA A: ☐ The dead di John Huston; con Anjelica Huston e Donald McCann - DR (18-22.30) SALA B: Mississipi Blues di Bertrand Tavernier (18.30-22.30)

■ FUORI ROMA

ALBANO

ALBA RADIANS	Tel. 9320126	Navigator - A
FLORIDA	Tel. 9321339	Riposo

COLLEFERRO

COLLEFERRO Via Vittorio Veneto	L. 5.000 Tel. 9781015	■ Io e mia sorella di e con Carlo Verdone; con Ornella Muti - BR (16-22)

FIUMICINO

TRAIANO	Tel. 6440045)	Riposo

FRASCATI

POLITEAMA (Largo Panizza, 5	Tel. 9420479	SALA A: I picari di Mario Monicelli; con G. Giannini, E. Montesano, V. Gassman - BR (15.30-22.30) SALA B: Biancaneve e i sette nani - DA (15.30-22.30)
SUPERCINEMA	Tel. 9420193	Le vie del Signore sono finite PRIMA (15.30-22.30)

GROTTAFERRATA

AMBASSADOR	Tel. 9456041 L.7.000	Montecarlo gran casinò PRIMA (15.15-22 30)
VENERI	Tel. 9454592	■ Io e mia sorella di e con Carlo Verdone, con Ornella Muti - BR (16-22 30)

MARINO

COLIZZA	Tel. 9387212	Film per adulti

MENTANA

ROSSI		Riposo

MONTEROTONDO

NUOVO MANCINI Tel. 9001888		○ Appuntamento al buio di Blake Ed Wards; con Kim Basinger, Bruce Willis - BR (VM18) (16-22)
RAMARINI Tel. 9002292	L 3 500	Film per adulti

OSTIA

KRYSTALL L. 7000 via dei Pallottini. Tel. 5603181		I picari di Mario Monicelli con G. Giannini, E. Montesano V. Gassman - BR (15.15-22.30)
SISTO L. 6000. Via dei Romagnoli. Tel. 5610750.		Le vie del Signore sono finite (16-22.30)
SUPERGA V.le della Marina, 44.	L 7.000. T. 5604076.	■ Io e mia sorella di e con Carlo Verdone, con Ornella Muti - BR (16-22.30)

PALOMBARA SABINA

NUOVO TEATRO		Riposo

S. VITO ROMANO

AVILA		Riposo

TIVOLI

GIUSEPPETTI	Tel. 0774/28278	Fantasia - DA

■ PROSA

ANFITRIONE (Via S. Saba, 24 - Tel 5750827)
Alle 21 15 **La due orfanelle.** Scritto diretto ed interpretato da Sergio Ammirata
ARGENTINA (Largo Argentina - Tel 6544601)
Alle 21 PRIMA **Il matrimonio di Figaro** di Pierre A C De Beaumarchais, con il Teatro Stabile di Torino Regia di G Cobelli
ARGOT (Via Natale del Grande, 21 e 27 - Tel 5898111)
Al n. 21: alle 21 **Tango elettrico** di G Lucchini e M Schiavoni, con il gruppo Trousse diretto da Renato Mambor **Al n. 27:** alle 21 15 **Un coperto in più** di Maurizio Costanzo Regia di Aldo Giuffrè
CATACOMBE 2000 (Via Labicana, 42 - Tel 7553495)
Venerdì alle 21 **Alla cerca del circo perduto** di e con Franco Venturini, regia di Francomagno
CENTRALE (Via Celsa, 6 - Tel 6797270)
Sabato alle 17 **Il berretto a sonagli** di Luigi Pirandello, con la Compagnia Stabile Regia di Ottavio Spadaro
CLUB IL PUNTO (Via del Cardello, 22 - Tel 6789264)
Venerdì alle 21 30 **Balle di notte** scritto, diretto ed interpretato da Antonello Avallone
COLOSSEO (Via Capo d Africa, 5/A - Tel 736255)
Alle 21 **Quo Vadis?**, scritto, diretto ed interpretato da Mario Prosperi, con Rossella Or
DEI SATIRI (Via di Grottapinta, 19 - Tel 6565352)
Alle 21 **La Mandragola** di Nicolò Macchiavelli, regia di Franco Capitano
DELLA COMETA (Via del Teatro Marcello, 4 - Tel 6784380)
Alle 21 **I mondi di Sherlock Holmes** di Gustavo Giardini, regia di Riccardo Bernardini
DELLE ARTI (Via Sicilia, 59 - Tel 4758598)
Sabato alle 17 e alle 21 **La lettera di mammà.** Scritto da Peppino De Filippo, diretto ed interpretato da Luigi De Filippo
DELLE VOCI (Via E Bombelli, 24 - Tel 6810118)
Alle 21 **Pinocchio mini musical** di Nivio Sanchini
E.T.I. QUIRINO (Via Marco Minghetti, 1 - Tel 6794585)
Alle 20 45 **Poesia la vita.** Scritto, diretto ed interpretato da Vittorio Gassman
E.T.I. SALA UMBERTO (Via della Mercede, 50 - Tel 6794753)
Alle 21 **Due gemelli napoletani** di Shakespeare, Plauto e Goldoni, con la Compagnia Nuova Commedia Regia di Antonio Ferrante
E.T.I. VALLE (Via del Teatro Valle, 23/a - Tel 6543794)
Alle 21. **Aspettando Godot** di S Beckett; con Mario Scaccia, Pietro De Vico Regia di Antonio Calenda
GIULIO CESARE (Viale Giulio Cesare, 229 - Tel 353360)
Alle 17. PRIMA **Caino e Abele** di e con Tony Cucchiara
IL PUFF (Via Giggi Zanazzo, 4 - Tel 5810721)
Alle 22.30. **Puffando, puffando** di Amendola e Corbucci, con Giusy Valeri, Maurizio Mattioli e Rita Rodi. Regia degli autori
IL TEMPIETTO (Tel 5136148)
Domani alle 21 **Nascita** PRIMA con Silvia Ambrosini, Angelo Filippo Jannoni Sebastiani, Giovanna Moscetti
LA CHANSON (Largo Brancaccio, 82/A - Tel. 737277)
Alle 21 45 **Non toccate questo tasto** due tempi di e con Renato De Rienzo, Olderico Granato e Silvana Guerriero
LA COMUNITÀ (Via G Zanazzo 1 - Tel 5817413)
Alle 21 L ultimo treno di Chiem Van Houveninge con Francesco Capitano e Lunetta Sadino Regia di Francesco Capitano
LA SCALETTA (Via del Collegio Romano, 1 - Tel 6783148)
Alle 21 30 **L'interrogatorio** di Walter Voght, interpretato e diretto da Antonio Pierfederici
LE SALETTE (Vicolo del Campanile, 14 - Tel 490961)
Riposo
MANZONI (Via Montezebio, 14/c - Tel 31 26 77)
Alle 21 **La bella addormentata** PRIMA di S Tuminelli
OROLOGIO (Via dei Filippini, 17-A - Tel 6548735)
SALA GRANDE Alle 21 **Il piccolo principe** di A De Saint-Exupéry con Susanna Pistone, Gianni Pulone
SALA CAFFÈ Alle 21 **Abel e Belà** di R Pinget, con A Cavatorta, R Strocchi, regia di Paolo Landi Alle 19 15 **No: per quella puttana non cucino** di Rosario Galli e Alessandro Capone, con la Cooperativa Teatro It
SALA ORFEO Riposo
PARIOLI (Via Giosuè Borsi, 20 - Tel 803523)
Alle 21 45 **Invito in scena con delitto** di e con «L'Allegra Brigata», regia di Massimo Cinque
POLITECNICO (Via G B Tiepolo 13/a - Tel 3611501)
Alle 21 **Il mago di Oz** con E Aronica, R Barbera, F Boido Regia di Giuliano Vasilicò
ROSSINI (Piazza S Chiara, 14 - Tel 6542770 - 7472630)
Sabato alle 17 15 **Don Desiderio disperato per eccesso di buon cuore** di G Giraud, con la Compagnia Stabile «Checco Durante»
SALONE MARGHERITA (Via due Macelli, 75 - Tel 6798269)
Alle 21.30 **Alleglorie di Famiglia** di Castellacci e Pingitore, con Oreste Lionello e Pamela Prati Regia di Pier Francesco Pingitore
SISTINA (Via Sistina, 129 - Tel 4756841)
Alle 20 45 **Allacciare le cinture di sicurezza.** Scritta, diretta ed interpretata da Anna Marchesini, Massimo Lopez e Tullio Solenghi
STABILE DEL GIALLO (Via Cassia, 871/c - Tel 3669800)
Alle 21 30 **Arsenico e vecchi merletti** di Kesselring Con Luisa De Santis Regia di Cecilia Calvi
SPAZIO UNO (Via dei Panieri, 3 - Tel 5896974)
Sabato alle 21 30 **Bosco** di David Mamet, con Manuela Morosini, Oreste Rizzini Regia di Marco Parodi
SPAZIO ZERO (Via Galvani, 65 - Tel 573089)
Alle 21 PRIMA **Il tempo restringe** di Corrado e Sabina Guzzanti, con Sabina e Silvia Del Guercio Regia di Tonino Pulci
TEATRO DUE (Vicolo Due Macelli, 37 - Tel 6788259)
Alle 21 **P.S. Il tuo gatto è morto** di James Kirkwood; regia di J.M. Bardwell
TEATRO IN TRASTEVERE (Vicolo Moroni, 3 - Tel 5895782)
Alle 22 **RE-giati** di Donadoni-Gentile; con Maurizio Donadoni
TORDINONA (Via degli Acquasparta, 16 - Tel 6545890)
Alle 21 **Gabbere** di Luigi Bodaloni, con La Compagnia La Thymele Regia di Carlo Misiano
UCCELLIERA (Viale dell'Uccelliera - Tel. 855118)
Alle 21 **Doppia morte** di J W. Booth, con Severino Saltarelli
VITTORIA (P zza S Maria Liberatrice, 8 - Tel. 5740598)
Alle 21 **Le cirque imaginaire** con Victoria Chaplin, Jean Baptiste Thièrrée

SCELTI PER VOI

■ IO E MIA SORELLA
Un gradito ritorno quello di Verdone. Dopo qualche film meno convincente, l'attore-regista romano ci regala una commedia dai risvolti amari, ma sempre divertente, incentrato su due fratelli che si rivedono dopo alcuni anni. Lui (Verdone) è un concertista dalla vita regolarissima; lei (Muti) è una giramondo egoista dall'innamoramento facile. All'inizio non si prendono, ma è chiaro che l'effetto prima o poi rinascerà. Con effetti disastrosi... nei panni del complesso. Ma anche il resto funziona a dovere.
AMERICA, QUIRINALE, EXCELSIOR, PARIS, ROUGET ET NOIRE, UNIVERSAL

■ SALTO NEL BUIO
Fantascienza con simpatia. È quella che ci regala Joe Dante, prendendo spunto da un classico del tenere, «viaggio allucinante». Anche qui si viaggia nel corpo umano, ma il contesto è meno drammatico: la navicella miniaturizzata con dentro un provetto pilota finisce nell'organismo di un commesso di supermarket in preda alla depressione. Quell'iniezione d'avventura (la navicella fa gole ed una banda di scienziati cattivi) gli darà fiducia e gli cambierà la vita. Esilarante Martin Short
ACADEMY HALL, CAPITOL, ARISTON 2

☐ IL CIELO SOPRA BERLINO
È il nuovo, atteso film di Wim Wenders, il ritorno in Germania per il regista tedesco dopo l'esperienza americana di «Paris, Texas». Ed è un'opera delicata, in bilico fra idillio, storia d'amore e avventura fantastica. In poche parole, Wenders immagina che Berlino sia popolata di angeli. E che uno di loro, innamoratosi di una bella ragazza che lavora in un circo, scelga di diventare uomo, rinunciando all'immortalità ma assaporando finalmente i sentimenti, le gioie e i dolori di una vita mortale. Protagonista Bruno Ganz, ma c'è spazio per un simpatico intervento di Peter Falk nei panni di se stesso: sì, secondo Wim Wenders anche il tenente Colombo è un angelo...
CAPRANICHETTA

○ MAURICE
Dal romanzo-scandalo di Forster (fu pubblicato solo dopo la morte dello scrittore), un'altra trasposizione di classe firmata da James Ivory. Ma l'eleganza della ricostruzione stavolta è al servizio di una storia meno levigata e consolatoria di «Camera con vista»: qui si racconta la progressiva liberazione di un omosessuale nella Londra del primo Novecento. Bravissimi gli interpreti, premiati alla scorsa Mostra di Venezia. È da antologia il prologo, con il giovanissimo Maurice che riceve una maliziosa lezione di educazione sessuale (sta passeggiando con il suo maestro) a base di disegni sulla sabbia.
MAJESTIC

☐ OCI CIORNIE
Marcello Mastroianni in grandissima forma nell'ultimo, stupendo film di Nikita Michalkov, premiato a Cannes di quest'anno per l'interpretazione. Tra l'Italia umbertina e la Russia prerivoluzionaria la saga delle illusioni tratte da Cechov di un Oblomov fantasioso e triste alla ricerca di un amore romantico e dell'anima russa. Satira sociale, tocchi di genio nella regia, ambienti altoborghesi alla Visconti in una riuscita coproduzione italo-sovietica che riconferma il talento e lo stato di grazia dell'autore di Schiava d'amore.
ALCYONE, ESPERIA, RIALTO

L'AGENZIA DORLAND ITALIANA APRE UNA SEDE A ROMA E PRESENTA LA «PUBBLICITÀ DELLA QUARTA GENERAZIONE»

Con l'illustrazione della «pubblicità della quarta generazione», la sua filosofia di comunicazione, l'agenzia internazionale di pubblicità e marketing Dorland si è presentata alla stampa ed agli operatori del settore della capitale convenuti presso la Sala Martini Club.
Avendo acquisito la maggioranza del pacchetto azionario dell'agenzia romana Lizard MM e una forte quota della consorella Lizard Promotion, infatti, la Dorland Italiana sarà presente, oltre che a Milano, con una nuova sede a Roma.
Il giro d'affari della Dorland, che fa parte del network Dorland International con sedi in tutte le principali nazioni del mondo ed oltre duemila miliardi di amministrato, sale così ad oltre venti miliardi di lire annui amministrati, con uno staff di una quarantina di professionisti della comunicazione sotto la guida di Alberto Guastini, presidente della Dorland Italiana.
«Grazie a questa operazione – ha dichiarato Mario Tagliareni, direttore e consigliere delegato della Dorland Roma e presidente della Lizard Promotion – la nostra agenzia potrà servire meglio gli utenti nazionali che hanno bisogno a Roma dei servizi di una agenzia internazionale».

al TEATRO VITTORIA

VITTORIA PER LE FESTE

a grande richiesta
fino al 27 Dicembre

LE CIRQUE IMAGINAIRE
★★★★
con
VICTORIA CHAPLIN
JEAN BAPTISTE THIERRRÉE

Natale - S. Stefano e Domenica 27
ore 17,30

Questa sera ore 21

Natale a Teatro
25 Dicembre ore 22.30

Baraonda di comici musica e tarocchi con Pinot Gancia e dolci Linari
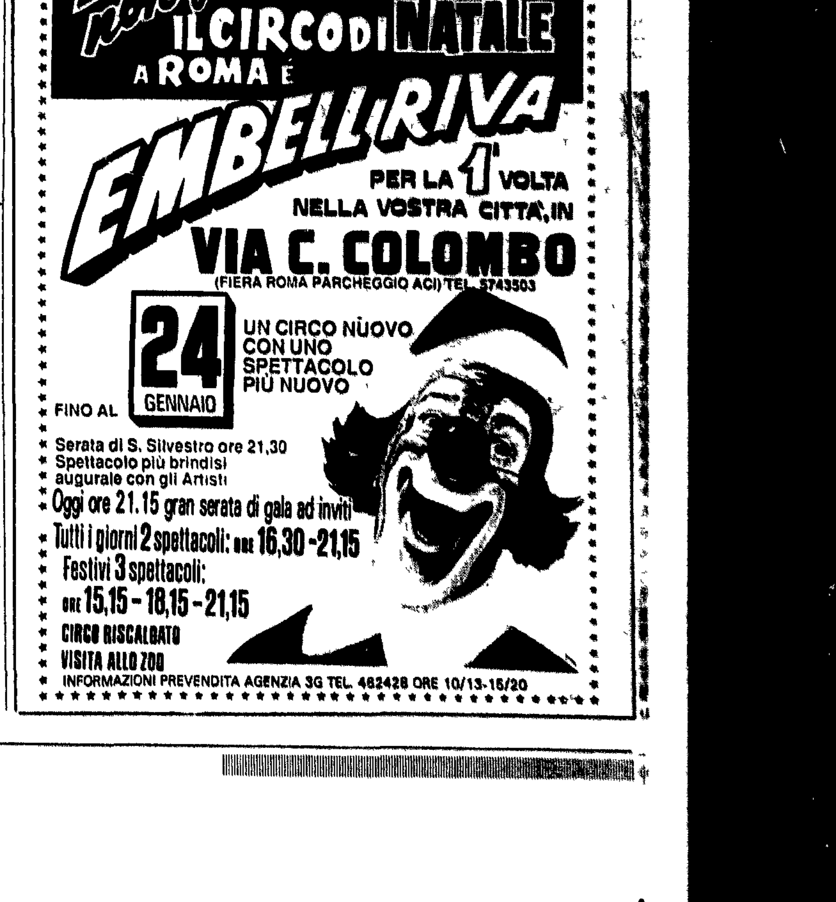
Piazza S. Maria Liberatrice tel. 5740598/5740170