

Oggi, domenica 13 marzo Onomastico Rodrigo

**ACCADDE VENT'ANNI FA**

Un ennesimo omicidio bianco nei cantieri della nostra città. Era un ragazzo di vent'anni e da poco lavorava nel cantiere come pittore. È morto, ucciso sul lavoro sotto gli occhi del fratello che era andato a trovarlo. Stava lavorando su una scala a libretto in un terrazzo, al nono piano di un palazzo al Flaminio. È scivolato, è caduto giù dalla scala, ha cercato disperatamente di aggrapparsi alla balaustra di protezione ed è precipitato nel vuoto da venticinque metri con un urlo straziante. È morto sul colpo. Anche questa volta nessuna misura di sicurezza era stata presa.

**NUMERI UTILI**

Pronto intervento	113
Carabinieri	112
Questura centrale	4686
Vigili del fuoco	115
Cri ambulanza	5100
Vigili urbani	67691
Soccorso stradale	116
Sangue	4956375 7575893
Centro antiveneni (notte)	490663
Guardia medica	475674 1 2 3 4
Privata	6810290 77333
Pronto soccorso cardiologico	830921 (Villa Malafida) 538972
Consulenze Aids	5311507
Aled adolescenti	860661
Per cardiopatici	8520649

# Succede a ROMA

Una guida per scoprire la città di giorno e di notte

**I SERVIZI**

Acea Acqua	575171
Acea Recl luce	575161
Enel	3606581
Gas pronto intervento	5107
Nettezza urbana	5403333
Sip servizio guasti	182
Servizio borsa	6705
Comune di Roma	67101
Provincia di Roma	67661
Regione Lazio	54571
Arca (baby sitter)	316449
Pronto il ascolto (tossicodipendenza, alcolismo)	6284639
Aied	860661
Orba (previdenza biglietti concerti)	4744776

**I TRASPORTI**

Radiotaxi	3570 3875-4994 8433
Informazioni	4775
Fs andamento treni	464466
Aeroporto Ciampino	4694
Aeroporto Fiumicino	60121
Aeroporto Urbe	8120571
Atac	4695
Acotral	5921462
S A F E R (autolinee)	490510
Marozzi (autolinee)	460331
Pony express	3309
City cross	861652/8440890
Avis (autoleggio)	47011
Herze (autoleggio)	547991
Bicnoleggio	6543394
Collalu (bic)	6541084

**GIORNALI DI NOTTE**

Colonna, piazza Colonna, via S. Maria in via (galleria Colonna)	
Esquilino via Manzoni (cinema Royal), viale Manzoni (C. Croce in Gensualemme); via di Porta Maggiore	
Flaminio corso Francia; via Flaminia Nuova (fronte Vigna Steluti)	
Ludovisi via Vittorio Veneto (Hotel Excelsior e Porta Pinciana)	
Prati piazza Ungheria	
Trevi piazza Cola di Rienzo	
Trevi via del Tritone (Il Messaggero)	



**MOSTRA**  
**Pantoni guarda chi guarda**

Augusto Pantoni «Arrivederci e grazie» Galleria «Il Minotauro», via Pontremoli, 24 Orario 17.30-20.30 esclusi i festivi. Fino al 26 marzo Pitture e scultura, concetto e oggetto in una formidabile sintesi. Pantoni guarda chi guarda. Ecco i vorremmo soffermarci sul guardare dell'artista dal lo e nello specchio per chi ancora non sente come un incombente minaccia questa impalpabile realtà fantasmatica che ci circonda. Una realtà certo distruttiva ma vera vissuta e forse non ancora da vivere in futuro. Un po' come guardarsi dentro per poi riappropriarsi di un oggetto d' amore qualsiasi che spazia e vagola da Edipo ad Elettra per passare naturalmente per Crono. Le soluzioni? Ci sarebbero se si riuscisse a snaturare l'oggetto artistico dall'orpello, dalla fessura, ma è possibile tutto questo senza razionalità, istinto, gusto partecipativo? Pantoni promette soluzioni.

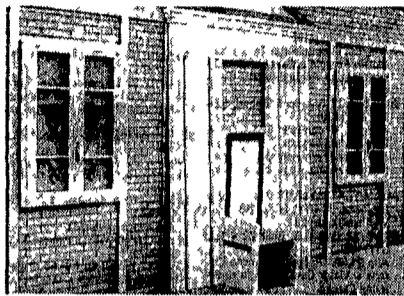

Augusto Pantoni, «Stabat Mater» - 1979-1982

ma poi si tira indietro. Usa la sintesi concettuale di congegni altrettanto razionali e senza ombra di dubbi. Non è che non abbia dubbi ma usa materiali e strumenti con perizia e straordinaria perizia che naturalmente gli proviene da una sua caparbia assiduità a percorrere l'ambiente e i luoghi del fare. Una memoria ormai solo e/o anche politica. La catastrofe politica, la catastrofe dei materiali, la catastrofe inevitabile se non ce ne riappropriamo anche ludicamente, infantilmente ma senza infingimenti di sorta del guardare sapendo di guardare il dominio dello sguardo senza falsa curiosità. En Gal

**DANZA**  
**Avancomici alla ricerca del sogno**

Nel loro minuscolo teatrino di Porta Labicana, gli Avancomici s'industriano ogni sera a rifinire il loro «pan-pettacolo», somma di ricerche al confine fra danza, poesia, teatro e pittura che Paola Latrofa - ideatrice della performance - conduce diligentemente da molti anni. L'altrosogno è infatti ideale prosecuzione di Da Kandinsky e soprattutto di Atman, che gli è molto «fratello» e dal quale riprende la struttura drammaturgica fatta di recitativi, assoli di danza e invenzioni scenografiche. Proprio queste ultime risultano le più vivaci, con quel pizzico di naïveté e di stravaganza che le caratterizza. Ecco quindi il reticolato luminoso di elastici entro il quale le interpreti si muovono come note affusolate di un pentagramma, il gotico spettro in maschera e ghetta che si storce nell'oscurità in mille bocacce, la danzatrice «dilatata» col suo variopinto costume per tutto l'esiguo spazio acustico. Il tutto sostenuto dall'impegno volenteroso delle danzatrici (Alessandra Benedetti e Alessandra Filipponi), e dall'entusiasta retorica di Patrizia Marinelli, che ce la mette tutta nel suo ruolo di «Voce». Con discrezione e perseveranza, L'altrosogno proseguirà interrotto le sue repliche fino al 26 marzo, con l'augurio che i due danzatori infortunati (Ritillo e la Marinelli) tornino a rimpinguare le file di questo operoso gruppo di «danzatori».

## Don Chisciotte a Porta Portese

Il campo di battaglia era un telo sporco e sudicchio, non aveva né la sinuosa monotonia del deserto, né la disarmante pacatezza di un prato largo e disteso. Le macchie che lo variegavano non erano certo papaveri ma solo «sindoni» di ruggine e di ossido. Nessuna prima linea, nessuno schieramento compatto, piuttosto, dominava il caos e l'arbitrio. Napoleone non sarebbe stato un rigattiere qualsiasi lui i suoi pezzi li avrebbe di sposti altrimenti e quella mattina a Porta Portese, di portafogli ne avrebbe conquistati molti di più. Quei soldati poi, sembravano avessero perso cento volte ancora prima di iniziare a combattere. Erano, alcuni, lumi di rame cupi e rigati da umori verdognoli mai rimossi. Altri, vasi e bottigliette di vetro rivelavano vaghi spiragli di trasparenza, ma la polvere su di essi era ormai un sedimentato untuoso. Chiavi di

Una domenica bestiale. Sogni, episodi veri o inventati per raccontare la vostra domenica. Scrivete al nostro giornale le abitudini oziose o fantastiche del giorno di festa. Avvertiamo i lettori di non superare le 60 righe (58 battute per riga). La redazione si riserva comunque, il diritto di ridurre gli scritti che risulteranno più lunghi. Scrivete a: l'Unità, Cronaca di Roma, via dei Taurini 19, 00195.



terio donare, fosse uno dei comportamenti più preziosi di Gramsci... pensai (hai pensato?) di altre, altre cose che come aromi di mare, però, non erano il mare. Come tornando in me, mi resi conto che quel gioco di specchi fra penne e cose ora porponeva delle domande indefinite alle cui risposte non potevo sottrarmi.

Cercasi un segno rivelatore, un particolare che almeno mi consentisse di dire «è vero, è proprio così anche se non so cosa». Lo trovai quando, già sentendomi sconfitto, avevo deciso di andare via. In fondo al tela, fra la scompagnata truppa, campeggiava la statuetta argentata di un cavaliere la cui figura ognuno saprebbe riconoscere pur non avendo mai letto Cervantes. La sua presenza mi parve necessaria, imprescindibile definitiva. Mi allontanai, infine. Risali il Tevere lungo i viali sgombri di traffico. Poi, forse, mi svegliai

**APPUNTAMENTI**

Incontri sul marxismo. Autonomia politica e identità culturale dei comunisti italiani negli anni 80 su questa ampia e complessa tematica la Sezione Pci Flaminio Villaggio Olimpico «Girolamo Li Causi» ha organizzato un programma di incontri che si svolgeranno ogni lunedì a partire dal 14 marzo. Nell'occasione saranno in vendita testi dei classici del marxismo e altri libri degli Editori Riuniti. Gli incontri si terranno presso la sede della Sezione, via Giulio Romano, n. 8 sempre alle ore 18. Lunedì primo appuntamento su «Marx dal Manifesto» alla critica dell'economia politica, relatore Mario Tronti.

Venezia sessuale. Domani, ore 18 presso la Sezione Pci Esquilino, via Principe Amedeo 185, due seminari su «La violenza sulle donne. Una costante su tutte le culture». Relatrice Matilde Callari Galli e «La violenza sessuale sulle donne come conferma delle regole del gioco sociale». Relatore Carmine Ventimiglia.

**QUESTOQUELLO**

Tango figurato. L'Ambasciata Argentina presso la «Casa Argentina-Cultura» ha organizzato presso la sede di via Veneto 7 corsi di «Tango figurato». L'inizio è per il 15 marzo. Per informazioni al numero 4742859.

Astrologia e amore. Domani, ore 21.30, al Café Magnani, via S. Maria del Pianto 19, Umberto Moretti terrà una conferenza-dibattito su «Astrologia (diversa) amore (diverso)».

Le donne del dopoguerra. Mostra fotografica della femminilità degli ultimi vent'anni. Aperta nella sala della musica dalla parte occupata del Buon Pastore, via Francesco di Sales 1, ore 17.30 dal lunedì al sabato.

Movimento consumatori. Continua l'iniziativa del telefono amico ai diritti dei consumatori e degli utenti. Risposte al n. 312890 nei giorni di martedì (17.30-19.30) e venerdì (10.30-12.30). Intanto martedì, ore 17.30, si terrà una riunione aperta nella sede di viale Giulio Cesare 92 (Arca regionale) per discutere un piano di iniziative per i prossimi mesi.

Cultura politica. Presso la Galleria «Oro del tempo», via della Gatta 1/b, è aperta una mostra (fino al 20 marzo, ore 12-13 e 16-21) serie di dipinti che dà evidenza alla repressione sessuale e al uso del corpo femminile per vendere merce con figure di diavoli in forme femminili che si collegano a i diavoli di Loudun, di Adolf Huxley.

Si inaugura Seralte. È il nome di una società, ovvero un nuovo studio dentistico di Alessandro Paoloni e Sergio Scarcelli situato in via Castel di Leva, n. 305, presso lo studio medico di Mario Amatiello. Inaugurazione oggi alle ore 15.30. Visite gratuite e convenzioni.

**FARMACIE**

Per sapere quali farmacie sono di turno telefonare 1921 (zona centro), 1922 (Salario-Nomentano), 1923 (zona Est), 1924 (zona Eur), 1925 (Aurelio-Flaminio).

Farmacie notturne. Appio, via Appia Nuova, 213 Aurelio; Cichè, 12 Lattanziani, via Gregorio VII, 154a Esquilino; Galleria Testa Stazione Termini (fino ore 24) via Cavour, 2 Eur, viale Europa 76 Ludovisi; piazza Barberini, 49 Monti; via Nazionale, 228, Ostia Lido; via P. Rosa, 42, Parioli; via Bertolini, 5 Pietralata; via Tiburtina, 437 Risoli; via XX Settembre, 47; via Arenula, 73, Portuense; via Portuense, 425 Prenestino-Castellano; via delle Robine, 81, via Collatina, 112; Prenestino-Labiciano; via L'Aquila, 37, Prati; via Cola di Rienzo, 213, piazza Risorgimento, 44 Primavalle; piazza Capocelatro 7, Quadraro-Cinecittà-Don Bosco; via Tuscolana, 927, via Tuscolana, 1258.

**PICCOLA CRONACA**

Compleanno. La sezione di Frattocchie formula i più sentiti auguri al compagno Renato Capelli per il suo 70° compleanno.

**Corvisieri** autonoleggi

VIA CORVISIERI, 23  
Tel. 8322639 - 8321322

Ducato D Transit merci	70 000 compresi 100 km
Grinta 35 q/l	90 000 compresi 100 km
Autovettura 1000 cc	60 000 compresi 100 km
Autovettura 1600 cc	80 000 compresi 100 km
Mercedes	120 000 compresi 100 km
MiniBus	120 000 compresi 100 km

L'AUTONOLEGGIO... DELLA TUA CITTÀ

TARIFE PARTICOLARI PER LUNGHE PERCORRENZE O PERIODI

**DITTA MAZZARELLA**

TV - ELETTRODOMESTICI - HI-FI  
v.le Medaglie d'Oro 108/d - Tel. 38.65.08

**NUOVO NEGOZIO**

**ARREDAMENTI CUCINE E BAGNI**

**TUTTE LE MIGLIORI MARCHE**

- Cucine in formica e legno
- Pavimenti
- Rivestimenti
- Sanitari
- Docce
- Vasche idromassaggio

**ESPOSIZIONE**

VIA ELIO DONATO, 12 - ROMA  
Tel. 35.35.56 (parallela v.le Medaglie d'Oro)

**48 MESI** senza cambiali TASSO ANNUO 9% FISSO

**alc** ALTRE 20 ANNI DI ESPERIENZA

3098 APPARTAMENTI ASSEGNATI AI SOCI

1516 IN COSTRUZIONE

332 ALLOGGI IN EDILIZIA TRADIZIONALE VARIA TIPOLOGIA MUTUI "CEE"

Consegna entro due anni a

OTTAVIA NORD	155 Alloggi
CASTEL GIUBILEO	126 Alloggi
FIDENE	51 Alloggi

Per informazioni

lega alc Ufficio COLLI ANIENE  
Via Meuccio Ruini 3 - tel 407.03.13/318/321

Aderente alla Lega Nazionale delle Cooperative e Mutue

Uff ARCO DI TRAVERTINO 100 mt metrò  
Via Carroceto, 77 - tel 766.62.38/760.368

**Noi rispettiamo l'ambiente**

La carta non inquina

I vostri acquisti, fin da oggi, vi verranno consegnati in buste di carta che non inquinano, e nel nostro settore siamo i primi in questa iniziativa. Questo nuovo impegno nella difesa dell'ambiente si aggiunge al nostro tradizionale impegno di rispetto del cliente.

Cortesia, risparmio, ampia possibilità di scelta tra prodotti di tutte le marche, il più alto numero di punti vendita fanno del nostro gruppo IL PRIMO IN TUTTO.

**ELETTRONICA**

**DOMANI**

- VIA DELLA CROCE, 32
- VIA TIBURTINA, 479
- VIA FABIO NUMERIO, 18
- VIALE MARCONI, 154
- VIALE LIBIA, 42
- VIALE F. CAMILLO, 58
- VIA PIAVE, 45
- VIA R. MALATESTA, 249

WWF Campagna Nazionale WWF COMUNE PULITO