

Atac
Iniziativa
contro gli
assenteisti

■ Sarà il consiglio di disciplina dell'Atac, presieduto da un magistrato, a decidere i provvedimenti nei confronti dei dipendenti di alcuni depositi assenti o sorpresi a giocare a carte durante il turno di lavoro. Il presidente dell'azienda, Eligio Filippi, tende a non dare eccessivo peso agli episodi scoperti durante i recenti controlli: «Il novantanove per cento dei dipendenti Atac lavora bene, spesso in condizioni molto difficili. I controlli? Sì, li abbiamo intensificati, ma non con intenti punitivi, solo per dare alla città un servizio migliore». Sul caso di assenteismo o violazione delle norme contrattuali gli ispettori hanno inoltrato i loro rapporti al consiglio di disciplina, che può scegliere, a seconda della gravità dei casi, tra multa, sospensione dal servizio e licenziamento. «Ma non mi sembra - aggiunge Filippi - che ci siano gli estremi per arrivare ai licenziamenti». Da quando, qualche mese fa, è diventato presidente dell'Atac, Filippi tenta di accreditare un'immagine di sé molto manageriale ed efficiente, dichiarando di puntare sulla collaborazione con il sindacato per poter offrire al pubblico «un prodotto dignitoso». E cita a esempio il contratto integrativo, «che consentirà di passare dai 121 milioni di chilometri percorsi nel 1987 ai 130 milioni di quest'anno». Intanto, però, troppi autobus restano nei depositi, e a giudicare dallo scontento dei cittadini il «prodotto Atac» è ancora ben lontano dall'essere «dignitoso».

Seconda votazione
oggi e domani
per eleggere
il successore di Talamo

La Sapienza vota per il rettore
Ci appoggia Tecce

Seconda votazione, oggi e domani, per l'elezione del nuovo rettore della «Sapienza». Con una sorprendente presa di posizione, i Cattolici popolari escono allo scoperto schierandosi, sostanzialmente, a favore di Tecce, la cui immagine di candidato «progressista», già appannata dal sostegno dei settori più retrivi di Medicina, si sta trasformando in quella di candidato dell'area conservatrice.

PIETRO STRAMBA-SADIALE

■ Elezione del rettore, secondo atto. I docenti della «Sapienza» tornano oggi alle urne per la seconda volta in una settimana per eleggere il successore del prof. Talamo. Il seggio, allestito nell'aula 1 della facoltà di Giurisprudenza, resterà aperto oggi dalle 9 alle 18 e domani dalle 9 alle 14. Anche questa volta, però, si prepara con ogni probabilità una nuova «fumata nera», dato che nessuno dei candidati sembra ancora in grado di raggiungere la maggioranza assoluta necessaria nelle prime tre votazioni. Negli ambienti accademici, anzi, si dà praticamente per scontato che nemmeno dal terzo turno, annunciato per la prossima settimana, uscirà il nome del nuovo rettore, e che si dovrà necessariamente andare, a fine mese, al ballottaggio tra i due candidati meglio piazzati.

Anche su questa votazione pesano due grandi incognite: le astensioni e le schede bianche. Al primo turno sono stati più di mille i docenti che hanno disertato il seggio, e il cui voto potrebbe far pendere decisamente la bilancia a favore di questo o quel candidato. Per quanto riguarda le schede bianche, peserà anche questa volta la decisione dei professori associati di continuare nella loro protesta, che una settimana fa ha conseguito, con 532 voti bianchi, un indubbio successo. Non è detto, però, che oggi e domani gli associati riescano a mantenere un consenso così largo. Defezioni, in particolare, sono annunciate a Scienze, dove i docenti di «seconda fascia» sono orientati a dare il voto al prof. Tecce, che dopo il forzato ritiro del prof. Francesco Balsano, escluso dalla com-



Tullio De Mauro

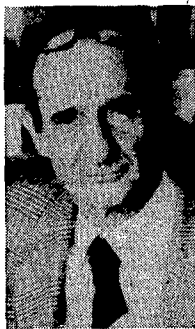

Giorgio Tecce

petizione dopo che il Consiglio di Stato ha ribadito l'ineleggibilità dei docenti a tempo determinato, resta in lizza insieme a Tullio De Mauro e a Giuseppe Guerrieri. Quarto incomodo è il prof. Ernesto Chiacchierini, che pur non essendo candidato ha raccolto nella prima votazione 14 voti. Preside di Economia e commercio, Chiacchierini, rappresentante dell'area moderata e fortemente sostenuto da Comunione e liberazione e dagli andreattiani, è sceso ufficialmente in campo dopo il ritiro di Balsano. Domani si

vedrà qual è la sua effettiva consistenza elettorale, e se la sua candidatura riuscirà a coagulare un'area moderata che finora appare sostanzialmente lacerata e incerta. Certo non gioca a suo favore il carattere assai più politico che accademico della sua candidatura, né il fatto che, a differenza di De Mauro, Tecce e Guerrieri, non abbia presentato al corpo docente il suo programma, che resta ancora sostanzialmente ignoto. I suoi stessi più accesi sostenitori, del resto, mostrano ora una

certa imbarazzata reticenza. Dopo averne invocato a gran voce sul Sabato la candidatura a nome dei «veri democristiani», i Cattolici popolari si fanno ora più cauti. È di ieri una dichiarazione di Marco Bucarelli, responsabile di Cp alla «Sapienza», che parla di «prospettive non ancora chiarite» e, lamentando la mancanza di un maggiore accordo anche con il mondo universitario socialista, fa un'affermazione un po' sorprendente: «Tra le candidature che sono emerse - dice Bucarelli - quella del prof. Tecce e quella del prof. Chiacchierini ci sembrano potenzialmente offrire garanzie». Una dichiarazione che, decisamente, pesa come un macigno sull'immagine di candidato «progressista» di Tecce, sostenuto a questo punto da alcuni dei settori più retrivi dell'università. D'altra parte, appare chiaro che i ciellini, non sapendo chi, tra Chiacchierini e Tecce, abbia più chances di andare al sempre più probabile scontro finale con De Mauro e non volendo trovarsi troppo presto dalla parte dello sconfitto, rinunciano alle consuete certezze e per il momento restano alla finestra, rinviando al terzo turno la scelta del loro campione.

Via Cilicia
«I fascisti
si sono
infiltrati»

■ I fascisti non hanno nulla a che fare con il Comitato cittadino «Appio-Latino», che martedì ha dato vita a una manifestazione di protesta contro il vialotto di via Cilicia alla quale ha partecipato oltre un migliaio di persone. Lo precisa lo stesso comitato, che in un comunicato condanna il tentativo di infiltrazione nella manifestazione «da parte dei fascisti, che hanno sfortunatamente distribuito volantini di solidarietà all'iniziativa firmati dalla locale sezione del Msi e sono stati allontanati - prosegue il comunicato - e diffidati dal proseguire tale distribuzione propagandistica e strumentale».

Approvata una mozione del Pci contro il presidente dell'Idisu
Battuta la maggioranza in Regione
«Rivela deve andarsene»

Aldo Rivela deve finalmente lasciare la presidenza dell'Idisu della «Sapienza». Con 23 voti contro 22, il Consiglio regionale ha approvato ieri una mozione comunista che impone l'immediato allontanamento del potente esponente democristiano dalle cariche che ricopre all'Idisu e in Regione. Ma il presidente della giunta, Bruno Landi, difende Rivela e tenta di prendere tempo.

■ Questa volta Rivela se ne deve proprio andare. Approvando una mozione comunista, il Consiglio regionale ha impegnato la giunta a imporre al presidente dell'Idisu della «Sapienza» le immediate dimissioni dall'incarico, astenendosi anche dall'ordinaria amministrazione. La giunta

dovrà inoltre sospendere Rivela dalla responsabilità di coordinatore del settore segreteria amministrativa della Regione. Il Consiglio regionale, a sua volta, nella prossima seduta dovrà finalmente eleggere il nuovo presidente dell'Idisu e rinnovare il consiglio d'amministrazione e il colle-

gio dei revisori dell'istituto. La mozione che sancisce la fine del regno di Aldo Rivela, democristiano, sponsorizzato da Comunione e liberazione e dagli andreattiani di Sbardella, viene dopo una lunga battaglia condotta dall'opposizione in Regione. Il risultato della votazione (23 a favore, 22 contro) dimostra che contro Rivela si è schierato almeno un esponente della maggioranza. In difesa del potente presidente dell'Idisu è intervenuto solo il capogruppo democristiano, Filippo D'Urso, secondo il quale la mozione comunista rappresenta «una sentenza che non spetta all'assemblea ma alla magistratura».

Il mandato del consiglio d'amministrazione dell'Idisu è scaduto da più di sei mesi, ma in tutto questo tempo la Regione ne ha impedito il rinnovo non nominando i propri rappresentanti. Nel frattempo, Rivela è stato raggiunto da una comunicazione giudiziaria per interesse privato in atti d'ufficio e falso ideologico in relazione alla concessione del servizio mensa alla «Cascina», una cooperativa legata a Comunione e liberazione. L'ostinazione di alcuni nel difendere «un personaggio indifendibile» - ha dichiarato il segretario regionale del Pci, Mario Quattrucci - è del resto legata proprio all'imminente scadenza dei nuovi appalti per le

mensa. La maggioranza - ha aggiunto il consigliere comunista Rinaldo Scheda - ha il dovere di allontanare Rivela «per non dare l'impressione di un atteggiamento complice». La battaglia, però, non è ancora vinta. Il presidente della giunta regionale, il socialista Bruno Landi, sostiene in un comunicato che Rivela non può essere rimosso dalla segreteria amministrativa, sia per ragioni giuridiche sia per la riconosciuta capacità del medesimo. Per la presidenza dell'Idisu, poi, Landi tenta di prendere tempo appellandosi «a una serena valutazione delle forze politiche, in primo luogo della maggioranza regionale».

ROMANA AUTO

Concessionaria FIAT ROMA - P.le della Radio, 35 - Tel. 5568941

SENZA IPOTECA SENZA CAMBIALI SENZA ANTICIPO

UNO STING
48x280.000-60x248.000

DUNA 60
48x337.000-60x299.900

UNO FIRE 3P.
48x288.000-60x256.000

DUNA D.
48x401.700-60x350.000

PIU' BOLLO E ASSICURAZIONE FURTO E INCENDIO COMPRESO NEL PREZZO FINALE 31-12-1988

aliscafi
ORARIO 1988 SNAV

ANZIO - PONZA

Dal 1° Aprile al 31 Maggio
Escluso MARTEDI e GIOVEDI
PARTENZE da ANZIO 08.05 15.00** 16.30**
PARTENZE da PONZA 09.40* 15.00** 16.15

Dal 1° Giugno al 31 Luglio (giornaliero)
PARTENZE da ANZIO 07.40 08.05* 11.30** 17.15
PARTENZE da PONZA 09.15 15.30** 16.30* 19.00

Dal 1° Agosto (giornaliero)
PARTENZE da ANZIO 07.40 08.05* 11.30 17.15
PARTENZE da PONZA 09.15 15.30 16.30* 19.00

Dal 1° al 16 Settembre (giornaliero)
PARTENZE da ANZIO 07.40 08.05* 11.30** 15.30
PARTENZE da PONZA 09.15 15.00** 17.30* 18.10

Dal 19 al 26 Settembre (escluso Martedì)
PARTENZE da ANZIO 08.05 15.30
PARTENZE da PONZA 09.40 17.00

Dal 27 Settembre al 16 Ottobre
Escluso MARTEDI e GIOVEDI
PARTENZE da ANZIO 08.30
PARTENZE da PONZA 10.00

Dal 17 Ottobre al 31 Dicembre
Escluso MARTEDI e GIOVEDI
PARTENZE da ANZIO 08.30
PARTENZE da PONZA 10.00

DURATA DEL PERCORSO: 70 MINUTI

Anzio - Ponza - Ventotene - Ischia - Napoli
Arrivo a NAPOLI in collegamento con tutte EGLE

Dal 1° Giugno al 16 Settembre
Escluso MARTEDI e GIOVEDI

ANZIO	p. 08.05	NAPOLI	p. 15.40
PONZA	p. 09.15	ISCHIA	p. 16.10
VENTOTENE	p. 09.30	(Comunicata)	p. 16.30
	p. 10.10	VENTOTENE	p. 17.10
ISCHIA (Comunicata)	p. 11.05	PONZA	p. 17.25
	p. 11.15	PONZA	p. 18.30
NAPOLI	p. 11.55	ANZIO	p. 19.40

Dal 1° Settembre le corse pomeridiane saranno anticipate di 1 ora.

LE PRENOTAZIONI SONO VALIDE FINO A 20 MINUTI PRIMA DELLA PARTENZA

HELIOS VIAGGI e TURISMO s.r.l.
00042 ANZIO (ITALY)
Via Porto Innocentiano, 18

ANZIO - Tel. (06) 800000 - 800020 - Te. 612000
PONZA - Ag. di Turismo - Tel. (0771) 65076
VENTOTENE - Biglietteria tel. (0771) 65076
ISCHIA - Ag. Romano - Tel. (081) 956403 - 951215 - Te. 710004
NAPOLI - Serv. - Tel. (081) 7612348 - Te. 720448

FIDEUROP snc
di Bernabei L.O.
PRESTITI FIDUCIARI
CON SOLO BUSTA PAGA
IN 4 GIORNI

IMPORTO FINANZIATO	36 MESI	42 MESI
3.000.000	120.000	110.000
5.000.000	200.000	180.000
8.000.000	320.000	280.000

FINANZIAMENTI A COMMERCIALISTI E LIBERI PROFESSIONISTI
Mutui ipotecari - Mutui per ristrutturazioni - Leasing auto e strumentale - Finanziamenti fino a 25 MILIONI
VIA S. ERASMO 23 (Via Amba Aradim - S. Giovanni)

ABA GAS
di Catelli Claudio
RIPARAZIONI CALDAIE A GAS
IMPIANTI AUTONAMI
TRASFORMAZIONE A GAS METANO
IMPIANTI CENTRALIZZATI
PREVENTIVI GRATUITI
Via Federico Jolini, 65
Tel. 5570382 - 5292322

SCALEA VILLAGGIO DELL'ARTE

IN POSIZIONE DOMINANTE FRONTE MARE STA SORGENDO UNO DEI PIU' ELEGANTI ED ESCLUSIVI COMPLESSI RESIDENZIALI DELLA CALABRIA

VILLINI CON TERRAZZO, GIARDINO, POSTO AUTO.
DA 30 MQ. A 60 MQ.
PISCINE, CAMPI DA TENNIS, RISTORANTE, SPIAGGIA PRIVATA.
I PREZZI ECCEZIONALI DA:
L. 30.000.000 a
L. 65.000.000
10% Alla prenotazione
20% Al compromesso
40% Mutuo
30% Dilazione 3 ANNI
SENZA INTERESSI!

PROMOSUD s.a.s. - ROMA - Viale Quattro Venti, 136 - Tel. 06 / 5800943 - 655308

BIAGIO ARIXI
Figlio di Vescovo
ROMANZO

TULLIO PIRONTI EDITORE

Esorcismo, amori proibiti, una storia vivacissima raccontata con stile di scrittura scorrevolissimo e avvincente.

BULGARIA
una "rosa" di vacanze

Vacanze Culturali Vacanze Termali
Vacanze Soggiorno Vacanze Natura
Vacanze Tours Vacanze Sport
Vacanze Venatorie Vacanze su misura

Balkantourist
BULGARIA paese delle rose con 1300 anni di storia

Per informazioni e materiale gratuito
Ufficio del Turismo Bulgaro, Viale Gorizia, 14
00198 Roma - Telefono 06/856438

NOME _____
COGNOME _____
INDIRIZZO _____
CITTA' (C.A.P.) _____ UN _____

OGNI PARLAMENTARE DEL PCI VERSA AL PARTITO METÀ DELLO STIPENDIO. PERCHÉ?

Perché pensa che la politica non deve servire ad arricchirsi. Sa che democrazia, libertà, progresso sono tre parole non gratis: lottare costa fatica, pazienza, denaro. Se quelle tre parole premono anche a te

SOTTOSCRIVI

Mutuo al 4,3%

ACILIA
In Via di Macchia Saponara vendiamo appartamenti di varie metrature ottimamente rifiniti. Una ghiotta occasione per acquistare a condizioni vantaggiose con mutuo al 4,30%
Esempio: ingresso, soggiorno, camera, cucina, bagno, due balconi e posto auto
L. 66.000.000 DI CUI
L. 36.000.000 mutuo agevolato e altre dilazioni.
Ufficio vendite sul posto anche giorni festivi

in Film Istituto Rappresentanze Fiduciarie Immobiliari
ROMA VIA BONCOMPAGNI 93
Tel. 06/486768 - 485970