

CINEMA AL MARE

TERRACINA

MODERNO, Via del Rio, 19. Tel. 0773-752346 L. 7.000
Arancia meccanica con M. McDowell (VM 18) (20.30-23)

OSTIA

LIDO BEACH, (Lungomare Toscanelli, accanto al pontile) L. 3.000
Domenica d'agosto Regia di Luciano Emmer (21.30)

FORMIA

MIRAMARE, Via Vitruvio-Traversa Sarinola Tel. 0771-21505 L. 5.000
Riposo



SPERLONGA

AUGUSTO, Via Torre di Nibbio, 12. Tel. 0771-54644 L. 5.000
O' Stragata della luna Regia di Norman Jewison (21)

S. SEVERA

ARENA CORALLO, Piazza della Libertà, 19. Tel. 0771-480214 L. 6.000
Love dream

GAETA

CINEMA ARISTON, Piazza della Libertà, 19. Tel. 0771-480214 L. 6.000
Love dream

SCAURI

ARENA VITTORIA, Fotogramma Tel. 0771-20758 (21-23)

MINTURNO

ARENA ELISEO, Via Appia, Tel. 0771-663898 L. 4.000
Facoltà di medicina (20.30-22.30)

ANZIO

MODERNO, Piazza della Pace, 5. Tel. 9844750 L. 5.000
Il segreto del mio successo

S. MARINELLA

ARENA LUCIOLA, Via Aurelia Salto nel buio
ARENA PRIGUS, Via Garibaldi Omicidio allo specchio (20.45-22.30)

Viaggio a Norma dove i romani costruirono fortezze anti-Volsci

Qui accanto tre suggestive immagini di Norma la città di pietra costruita dai romani per bloccare i Volsci

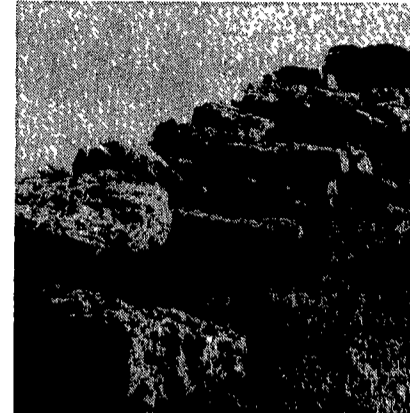
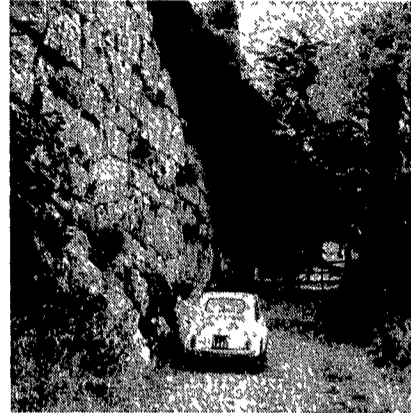
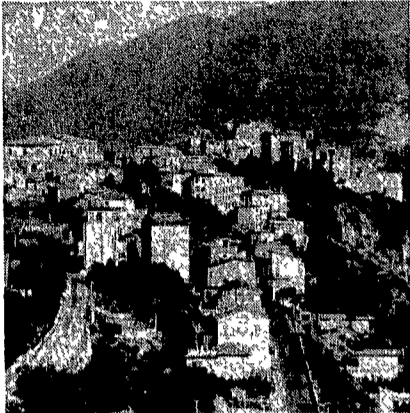

La «città di pietra» che s'affaccia sul mare

FRANCESCO PETRIANI

NORMA. Dalla pianura pontina la cittadina di Norma appare come appollaiata su una rupe calcarea gigantesca.

Lepido generale di Silla per avere parteggiato con Mario. È un altro itinerario storico-naturalistico che proponiamo ai lettori.

reci, «i quali ritenevano che i suoi fiori popolassero i prati del regno dei morti».

Immediatamente colpisce l'attenzione è la Porta Maggiore che si apre tra un imponente spigolo delle mura poligonali e un massiccio bastione circolare.

Le difficoltà accessibili, a breve distanza dall'odierno nucleo medievale di Norma.

urbano latino si sarebbe sovrapposto a quello di una città ancora più antica.

nianze di città romane». Attualmente esiste uno studio della soprintendenza ai monumenti del Lazio e del comune di Norma che prevede un piano di scavi dilazionato nel tempo.

DOVE CI VEDIAMO

Dollaro Club, (Ostia) Musica dal vivo tutte le sere e pesce alla griglia sotto i tendoni. Via dell'Idroscalo 200, fino alle 24.

SPETTACOLI A ROMA

PRIME VISIONI

ACADEMY HALL L. 7.000 Voglia di vincere 2 di Christopher Leitch, con Jason Bateman - A Tel. 428778 (17-22.30)

MODERNO L. 5.000 Film per adulti (16-22.30)
Piazza Repubblica Tel. 460285
NEW YORK L. 7.000 Chiusura estiva
Via Cave Tel. 7810271

ARENE
MEXICO L. 5.000 Via di Grottarossa, 37 I favoriti della luna (21-23)

VISIONI SUCCESSIVE
AMBRA JOVINELLI L. 3.000 Vanessa Del Rio giochi erotici - E (VM18)
Piazza G. Pepe Tel. 7313306

CINEMA D'ESSAI
NOVOCINE D'ESSAI L. 4.000 Il replicante (17-22.30)
Via Merry Dal Val, 14 Tel. 5818235

CINECLUB
IL LABIRINTO L. 5.000 SALA A: Oci clorime di Nikita Michalkov, con Marcello Mastroianni - BR (18.30-22.30)
Tel. 312283 SALA B: La maschera scialli - DR (18.30-22.30)

SCELTI PER VOI

LA STORIA DI ASJA KLJACINA, CHE ANNO SENZA SPOSARSI
Un magnifico Anghelopoulos di due anni fa (era in concorso a Venezia '88) recuperato in estrema...

IL CIELO SOPRA BERLINO
È il nuovo, atteso film di Wim Wenders, il ritorno in Germania per il regista tedesco dopo l'esperienza americana di «Paris, Texas».

SALE PARROCCHIALI
ARCOBALENO Via Red. 1/a, Riposo
L. 3.500 mt., L. 2.500 rd. Tel. 8441594

FUORI ROMA
FRASCATI
POLITEAMA Largo Panze, 5 SALA A: La mille luci di New York (17-22.30) SALA B: Biancaneve e i sette nani di Walt Disney (17-22.30)
Tel. 9420479

MARINO
COLAZIA Tel. 9387212 Chiusura estiva
MENTANA
ROSSI Chiusura estiva
MONTEROTONDO
NUOVO MANCINI Tel. 9001888 Chiusura estiva
RAMARINI Tel. 9002292 Chiusura estiva

CINEMA

OTTIMO
BUONO
INTERESSANTE

DEFINIZIONI: A: Avventuroso; BR: Brillante; G: Comico; D.A.: Disegni animati; DR: Drammatico; E: Erotico; FA: Fantascienza; G: Giallo; H: Horror; M: Musicale; SA: Satirico; S: Sentimentale; SM: Storico-Mitologico; ST: Storico

PROSA
ANITEATRO QUERCIA DEL TASSO (Passeggiata del Gianicolo - Tel. 575027)
Alle 21.30 Anfitrione di Plauto, con Sergio Ammirata, Patrizia Parisi, Marcello Bonini Regia di Sergio Ammirata

PER RAGAZZI
ALLA RINGHIERA (Via dei Riari, 81 - Tel. 6568711)
Riposo
CATAcombe 2000 (Via Labicana, 42 - Tel. 7553495)
Riposo

MUSICA
TEATRO DELL'OPERA (Piazza Beniamino Gigli, 8 - Tel. 461755)
Riposo
TEATRO BRANCACCIO (Via Merulana, 244 - Tel. 732304)
Riposo

MAJESTIC
ARENA KRISTALL (Via dei Pallottini, Ostia - Tel. 5603186)
Alle 20.30 Concerto Jazz con il trio del pianista Antonello Vannucchi...

MAJESTIC

beatnik Musiche di Debussy e Tosti di G. D'Annunzio Orchestra della Rai

DANZA
TERME DI CARACALLA
Alle 21.30 Gialle balletto di A. Adams. Direttore Alberto Ventura; coreografia G. Coralli e J. Perrot...

JAZZ ROCK
ARENA KRISTALL (Via dei Pallottini, Ostia - Tel. 5603186)
Alle 20.30 Concerto Jazz con il trio del pianista Antonello Vannucchi...

ASSOCIAZIONE MUSICALE G. CARROSSINI (Via Capoccece, 9 - Tel. 678634)
Riposo

ASSOCIAZIONE MUSICALE G. CARROSSINI (Via Capoccece, 9 - Tel. 678634)
Riposo

ASSOCIAZIONE MUSICALE G. CARROSSINI (Via Capoccece, 9 - Tel. 678634)
Riposo

MAJESTIC

beatnik Musiche di Debussy e Tosti di G. D'Annunzio Orchestra della Rai

DANZA
TERME DI CARACALLA
Alle 21.30 Gialle balletto di A. Adams. Direttore Alberto Ventura; coreografia G. Coralli e J. Perrot...

JAZZ ROCK
ARENA KRISTALL (Via dei Pallottini, Ostia - Tel. 5603186)
Alle 20.30 Concerto Jazz con il trio del pianista Antonello Vannucchi...

ASSOCIAZIONE MUSICALE G. CARROSSINI (Via Capoccece, 9 - Tel. 678634)
Riposo

ASSOCIAZIONE MUSICALE G. CARROSSINI (Via Capoccece, 9 - Tel. 678634)
Riposo

ASSOCIAZIONE MUSICALE G. CARROSSINI (Via Capoccece, 9 - Tel. 678634)
Riposo